

REPUBLIQUE DU NIGER



Fraternité – Travail – Progrès

MINISTERE DE L'ENSEIGNEMENT ET DE LA FORMATION TECHNIQUES ET PROFESSIONNELS

SECRETARIAT GENERAL

DIRECTION DES STATISTIQUES ET DE LA DIGITALISATION

ANNUAIRE STATISTIQUE

Année scolaire 2024-2025

Avec la contribution technique et financière de :



Edition

2025

AVANT PROPOS

La présente publication, porte sur les statistiques de l'Enseignement et de la Formation Techniques et Professionnels (EFTP).

Dans un Niger engagé sur la voie de la souveraineté et de la refondation de ses institutions, l'EFTP apparaît comme un vecteur de changement et d'émancipation. En plaçant la compétence, la productivité et l'innovation au cœur de la politique éducative, le pays fait le pari d'un développement autonome, résilient et porté par ses propres forces vives. Le renforcement du secteur EFTP constitue ainsi une réponse stratégique aux aspirations de la jeunesse et un fondement durable de la souveraineté nationale.

L'annuaire statistique constitue une mémoire qui offre une photographie précise du système à un moment donné, répertoriant les établissements publics et privés, le personnel enseignant/formateur, les apprenants, les filières, l'évolution des effectifs, etc. Grâce à des indicateurs fiables et actualisés, l'annuaire statistique permet d'orienter efficacement les décisions stratégiques, d'élaborer, d'ajuster ou d'évaluer les politiques et réformes sectorielles basées sur des faits concrets.

C'est aussi un outil efficace d'approche et de négociation avec tout partenaire désirant intervenir dans le domaine de l'EFTP.

L'annuaire statistique 2024-2025 est le résultat de traitement des données recensées par la Direction des Statistiques et de la Digitalisation (DSD) avec la participation des Directions Régionales de l'Enseignement et de la Formation Techniques et Professionnels sous le contrôle et l'appui technique de l'Institut National de la Statistique (INS).

Cette publication a été rendue possible grâce au financement de la Banque Mondiale à travers le Projet d'Harmonisation et d'Amélioration des Statistiques de l'Afrique de l'Ouest et du Centre (PHASAO) logé à l'INS, que nous remercions pour l'intérêt qu'il porte au développement de l'éducation et de la formation au Niger en général et à la production des données statistiques en particulier.

Nous remercions également tous les acteurs de la chaîne de production des données statistiques (Etablissements/centres, Inspections Pédagogiques Départementales, Directions Régionales et le Niveau Central) relatives à l'EFTP pour leur disponibilité à fournir et/ou à collecter et traiter ces données malgré les conditions de travail qui ne sont pas toujours favorables.

L'annuaire statistique 2024-2025 est disponible sur le site du ministère : <http://www.mept.gouv.ne>

**LE MINISTRE DE L'ENSEIGNEMENT
ET DE LA FORMATION TECHNIQUES ET PROFESSIONNELS.**

Pr. FARMO MOUMOUNI



SIGLES ET ABBREVIATIONS

AC	Aide comptable
ASB	Agent de Santé de Base
ASC	Agent de Santé Communautaire
ASCN	Appelé du Service Civique National
ASP	Agro Sylvopastorale
BAC Pro	Baccalauréat Professionnel
BAC Tech	Baccalauréat de Technicien
BEP	Brevet d'Études Professionnelles
BTS	Brevet de Technicien Supérieur
CAEM	Certificat d'Aptitude à l'Enseignement Moyen
CAES	Certificat d'Aptitude à l'Enseignement Secondaire
CAP	Certificat d'Aptitude Professionnelle
CAP/SS	Certificat d'Aptitude Pédagogique Section Spéciale
CAPES	Certificat d'Aptitude au Professorat à l'Enseignement Secondaire
CAPET	Certificat d'Aptitude au Professorat à l'Enseignement Technique
CET	Collèges d'Enseignement Technique
CFA	Centre de Formation Artisan
CFEEN	Certificat de Fin d'Étude d'École Normale
CFM	Centre de Formation aux Métiers
CFPP	Centre de Formation Professionnelle et de Perfectionnement
CFPT	Centre de Formation Professionnelle et Technique
CGC	Comité de Gestion de Centre
CGE	Comptabilité et Gestion des Entreprise
CI	Comptabilité Informatique
CM	Construction Métallique
CMCAN	Centre des Métiers du Cuir et d'Art du Niger
CNCCP	Commission Nationale de Certification des Compétences Professionnelles
CNEFTP	Conseil National de l'Enseignement et de la Formation Professionnelle et Technique
CNRPT	Centre National des Ressources Pédagogiques et Techniques
CNSP	Conseil National pour la Sauvegarde de la Patrie
CP	Conseiller Pédagogique
CPJ	Centre de Promotion des Jeunes
CQP	Certificat de Qualification Professionnelle
Dactylo	Dactylographie
DAFPR	Direction de l'Apprentissage et de la Formation Professionnelle en Milieu Rural
DAID/RP	Direction des Archives, de l'Information, de la Documentation et des Relations Publiques
DAIPF/FI	Direction de l'Appui à l'Insertion Professionnelle des Filles et de la Formation Inclusive
DAIPJ	Direction de l'Appui à l'Insertion Professionnelle des Jeunes
DCP	Direction des Curricula et Programmes
DECC/VAE	Direction des Examens, des Concours, des Certifications et de la Validation des Acquis de l'Expérience
DEF/TP/Pri	Direction des Enseignements et des Formations Techniques et Professionnels Privés
DEFTP/P	Direction de l'Enseignement et de la Formation Techniques et Professionnels Publics
DEP	Direction des Etudes et de la Programmation
DFPC/RI	Direction de la Formation Professionnelle Continue et des Relations Intersectorielles
DGE/F	Direction Générale des Enseignements et des Formations

DGO/AIP	Direction Générale de l'Orientation et de l'Accompagnement à l'Insertion Professionnelle
DGQN/E	Direction Générale de la Qualité, des Normes et des Evaluations
DIEP	Direction des Infrastructures et Equipements Pédagogiques
DL	Direction de la Législation
DLDFP	Direction de la Labellisation des Dispositifs de Formation Professionnelle
DMP/DSP	Direction des Marchés Publics et des Délégations de Service Public
DOSP	Direction de l'Orientation et des Stages Professionnels
DRE/FT/P	Direction Régionale de l'Enseignement et de la Formation Techniques et Professionnels
DRFM	Direction des Ressources Financières et du Matériel
DRH	Direction des Ressources Humaines
DS	Direction des Statistiques et de la Digitalisation
DSEP	Direction du Suivi et de l'Encadrement Pédagogiques
DSP/TICE	Direction des Statistiques et de la Promotion des Technologies de l'Information et de la Communication pour l'Enseignement
DUT	Diplôme Universitaire de Technologie
EB	Électricité Bâtiment
EF	Économie Familiale
EFAC	Ecole de Formation Artistique et Culturelle
EFTP	Enseignement et Formation Techniques et Professionnels
EIE	Équipement et Installation Électrique
ENSETP	Ecole Nationale Spécialisée de l'Enseignement Technique et Professionnel
ESE	Ecole des Surveillants d'Élevage
FAFPA	Fonds d'Appui à la Formation Professionnelle et à l'Apprentissage
FC	Froid Climatisation
FIP	Formation Initiale Professionnalisant
FOPROR	Formation Professionnelle Rurale
FP	Formation Professionnelle
GRH	Gestion des Ressources Humaines
H-R	Hôtellerie-Restauration
IEC	Information Éducation Communication
IG	Informatique de Gestion
IGS	Inspection Générale des Services
INS	Institut National de la Statistique
IP	Industries Pétrolières
IPD	Inspection Pédagogique Départementale
LFR	Loi des Finances Rectificative
MT/A	Ministère du Tourisme et de l'Artisanat
MAE	Ministère de l'Agriculture de l'Élevage
MEM	Maintenance Electromécanique
MEN/A/PL	Ministère de l'Éducation Nationale, de l'Alphabétisation et de la Promotion des Langues
MEQ/I	Ministère de l'Équipement et des Infrastructures
MESRI/T	Ministère de l'Enseignement Supérieur, de la Recherche et de l'Innovation Technologique
ME/FT/P	Ministère de l'Enseignement et de la Formation Techniques et Professionnels
MI	Maintenance Industrielle
MIE	Maintenance Informatique et Électronique
MJS	Ministère de la Jeunesse et des Sports
MME	Maintenance Mécanique-auto et Engins

MRA	Mécanique Réparation Auto
PA	Production Animale
PADE / FPT	Programme d'Appui au Développement de l'Enseignement et de la Formation Professionnels et Techniques
PTF	Partenaires Techniques et Financiers
PV	Production Végétale
RDM	Résistance des Matériaux
SB	Secrétariat Bureautique
SIC	Secrétariat Informatique Comptabilité
SSN	Système Statistique National
TA	Taux d'Achèvement
TBA	Taux Brut d'Admission
TBS	Taux Brut de Scolarisation
TNS	Taux Net de Scolarisation
TDR	Technicien de Développement Rural
TOPO	Topographie
TP	Travaux Pratiques
TS	Technicien Supérieur
UNESCO	Organisation des Nations Unies pour l'Education, la Science et la Culture

SIGNES CONVENTIONNELS

- ... Information non disponible
- /// Absence de donnée due à la nature des choses

GLOSSAIRE

Les concepts et définitions de glossaire, sont des extraits des textes législatifs suivants :

- Loi N° 98 - 12 du 1er juin 1998, portant orientation du système éducatif nigérien ;
- Loi N°2004 - 011 du 30 mars 2004 portant sur l'organisation de l'activité statistique et créant l'Institut National de la Statistique (INS), modifiée et complétée par la loi n°2014 - 66 du 05 novembre 2014 ;
- Loi n°2015 - 22 du 23 avril 2015 déterminant les principes fondamentaux de l'EFTP ;
- Le décret N°2018-769/PRN/MEP/T du 02 Novembre 2018 portant modalité d'organisation de l'EFTP.

1. **Enseignement et la Formation Techniques et Professionnels (EFTP) :** au sens de la **loi N°2015 - 22 du 23 avril 2015** déterminant les principes fondamentaux de l'EFTP au Niger, l'Enseignement et la Formation Techniques et Professionnels désignent toutes les formes et tous les degrés du processus d'éducation où interviennent, outre l'acquisition de connaissances générales, l'étude de techniques et de sciences connexes et l'acquisition de compétences pratiques, de savoir-faire, d'attitudes et éléments de compréhension en rapport avec les professions pouvant s'exercer dans les différents secteurs de la vie économique, sociale et culturelle. L'Enseignement et la Formation Techniques et Professionnels font partie intégrante du système éducatif nigérien.

Ils comprennent :

- L'enseignement technique et professionnel ;
 - La formation professionnelle initiale ;
 - L'apprentissage ;
 - La formation professionnelle continue ;
 - L'information et l'orientation scolaires et professionnelles ;
 - L'accompagnement et l'insertion professionnels.
2. **Enseignement technique :** enseignement qui a pour objet au second cycle du secondaire et au premier cycle postsecondaire la formation de personnel intermédiaire (techniciens).
 3. **Enseignement professionnel :** système structuré de formation visant à fournir aux personnes les connaissances et les compétences nécessaires à l'exercice d'un métier en vue de leur intégration sur le marché de travail.
 4. **Établissement de formation :** établissement qui donne des programmes de formation technique ou professionnelle qu'il soit de statut public ou privé.
 5. **Régime établissement de formation :** établissement qui donne des opportunités d'étude à l'internat, externat ou en régime mixte (combine l'internat et l'externat sur le nombre d'années d'étude).
 6. **Apprentissage :** mode de formation professionnelle ayant pour but l'acquisition d'une qualification professionnelle initiale reconnue, permettant l'exercice d'un métier dans les divers secteurs de l'activité économique liés à la production de biens et de services.
 7. **Apprentissage rénové :** associe **80 %** du temps de formation pratique dans une unité de production, fondée sur l'exercice d'activités professionnelles en relation directe avec la qualification objet du contrat, et **20 %** en formation générale et technologique dispensée dans une structure de formation.

8. **Formation en résidentielle** : La formation en mode résidentiel se fait dans un établissement de formation. Elle exige la présence des stagiaires durant toute la période de stage et tous les jours de la semaine, à l'exception de la période de stage pratique qui se déroule en entreprise et dont la durée varie d'une semaine, pour le niveau de qualification le plus bas, à 24 semaines pour les techniciens supérieurs.
9. **Apprentissage par alternance** : La formation en alternance utilise une pédagogie spécifique, articulant des périodes d'acquisition de savoir-faire en entreprise et des périodes de formation théorique en centres de formation.
10. **Formation formelle** : apprentissage organisé et volontaire dont les résultats sont sanctionnés par un diplôme.
11. **Formation non formelle** : elle est assurée dans les centres de formation, diverses structures occasionnelles de formation et d'encadrement (sans critère d'âge) du pays ; ces formations doivent répondre aux finalités de l'éducation de base et ne sont pas sanctionné par un diplômé.
12. **Atelier** : salle, hangar ou local où se font les travaux pratiques.
13. **Stage** : permet à l'apprenant d'être en contact direct avec le milieu du travail.
14. **Validation des acquis de l'expérience (VAE)** : procédure permettant d'attribuer un ~~diplôme~~ titre de qualification à un certain nombre de compétences vérifiées pratiquement.
15. **Taux de réussite à un examen final** : permet de mesurer la performance du système à la sortie du cycle.
16. **L'Enseignement et la Formation Techniques et Professionnels** comprennent l'EFTP de base et moyen :
 - **EFTP de base I** désignent la formation professionnelle initiale se déroulant dans les centres et établissements de formation professionnelle sans exigence de diplôme ou de titre académique d'entrée, conduisant à l'Attestation de Qualification de Base (AQB), au Certificat de Qualification aux Métiers (CQM) et au Certificat de Qualification Professionnelle (CQP) ;
 - **EFTP de base II** désignent tout enseignement à la fois technologique et qualifiant assuré par des Centres et établissements de formation, après le cycle obligatoire de l'enseignement primaire et conduisant au Certificat d'Aptitudes Professionnelles (CAP) ;
 - **EFTP Moyen I** désignent la formation professionnelle se déroulant dans les établissements de formation professionnelle conduisant au diplôme de Brevet d'Etudes Professionnelles (BEP) ;
 - **EFTP Moyen II** désignent l'enseignement technique et professionnels conduisant aux diplômes de Baccalauréat professionnel et de Baccalauréat Technique ou Technologique.
17. **Le secteur primaire** comprend l'agriculture, la pêche, l'exploitation forestière et l'exploitation minière.
18. **Le secteur secondaire** regroupe les activités liées à la transformation des matières premières issues du secteur primaire.
19. **Le secteur tertiaire** regroupe toutes les activités économiques qui ne font pas partie des deux autres secteurs.
20. **Statistique** : branche des sciences mathématiques qui traite des données collectées sur un échantillon ou sur une population entière. Cette science a pour objet de recueillir, de dénombrer, de traiter, d'organiser, de présenter, d'analyser, de publier et de diffuser des données se rapportant à divers faits de la vie sociale, économique et environnementale afin de dégager des conclusions valides pour prendre des décisions éclairées.
21. **Statistiques** : informations quantitatives et/ou qualitatives, agrégées et caractérisant un phénomène collectif au sein d'une population considérée ; ce sont toutes informations quantitatives et/ou qualitatives basées sur

une définition précise se référant à un cadre conceptuel ou comptable donné, et élaborées grâce aux outils et méthodes scientifiques pour répondre à des besoins d'analyse pour la prise de décisions.

22. **Collecte des données** : les enquêtes, études et recensements statistiques.
23. **Unité statistique** : unité d'observation de base (notamment une personne physique, un ménage, une entreprise ou une exploitation agricole, un établissement/centre/ structure éducative ou de formation, etc.), à laquelle se rapportent les données.
24. **Recensement statistique** : opération ou investigation statistique au cours de laquelle des données sont collectées sur toutes les unités statistiques d'une population donnée (habitants, entreprises, exploitations, etc.) ;
25. **Enquête statistique** : technique qui consiste à collecter des informations sur une partie des unités statistiques d'une population donnée, de manière à produire des indicateurs statistiques représentatifs à l'échelle de cette population.
26. **Fichiers administratifs** : ensemble des dossiers détenus par une administration ou un organisme public ou parapublic et contenant des données chiffrées pouvant être exploitées par l'intermédiaire de méthodes statistiques à des fins de diffusion sous forme de statistiques.
27. **Production** : ensemble des processus mis en œuvre par les services statistiques (collecte, traitement, analyse, stockage, diffusion, etc.)
28. **Diffusion** : activité par laquelle des statistiques et des analyses statistiques sont rendues accessibles aux utilisateurs, par tout support autorisé par les textes en vigueur ; elle peut revêtir plusieurs formes : papiers, supports électroniques, sites internet, etc.
29. **Statistiques publiques ou statistiques officielles** : données statistiques produites par les services et organismes relevant du Système Statistique National (SSN), habilités à cet effet par un texte législatif ou réglementaire.
30. **Système Statistique National (SSN)** : cadre administratif regroupant l'ensemble des producteurs de statistiques publiques ainsi que les organes de coordination des activités statistiques et les institutions nationales de formation et de recherche en statistique et démographie.

TABLE DES MATIERES

Table des matières

AVANT PROPOS	<i>i</i>
SIGLES ET ABREVIATIONS	<i>ii</i>
SIGNES CONVENTIONNELS	<i>iv</i>
GLOSSAIRE	<i>v</i>
TABLE DES MATIERES	<i>viii</i>
LISTE DES TABLEAUX	<i>ix</i>
A. Rapport méthodologique du recensement des Etablissements/Centres formels de l'EFTP édition 2024/2025	<i>1</i>
I. Introduction	<i>1</i>
II. Méthodologie	<i>1</i>
2.1- Révision des outils de collecte et de traitement des données	<i>1</i>
2.2- Collecte et remontée des questionnaires.....	<i>1</i>
2.3- Contrôle remplissage des questionnaire et saisie des données	<i>2</i>
2.4- Traitement des données	<i>2</i>
2.5- Analyse des données	<i>2</i>
2.6- Imputation des données manquantes	<i>2</i>
2.7- Génération de l'annuaire.....	<i>2</i>
2.8- Validation et diffusion.....	<i>2</i>
III. Difficultés rencontrées	<i>3</i>
IV. Calendrier du recensement 2024-2025	<i>4</i>
B. Situation des indicateurs	<i>5</i>
C. Performance du Système	<i>8</i>
D. Principaux chiffres de l'EFTP Formel en 2024-2025	<i>12</i>
I. Etablissements, Apprenants, Infrastructures et Equipements	<i>12</i>
II. Situations des Établissements/Centres sous-tutelle du ME/FT/P en 2024-2025	<i>58</i>
III. Situation globale des Effectifs du Personnel et Apprenants	<i>105</i>
IV. Situations des Effectifs du Personnel et Apprenants de l'EFTP sous tutelle du ME/FT/P en 2024-2025	<i>162</i>
V. Indicateurs d'Accès et de Couvertures	<i>210</i>
1.2. EFTP sous tutelle.....	<i>212</i>
VI. Résultats aux examens	<i>215</i>
ANNEXE : LISTE DES ETABLISSEMENTS PAR REGION	<i>I</i>

LISTE DES TABLEAUX

Tableau 1: Répartition du nombre des établissements/centres de l'EFTP formel de la base de données 2025 par région.....	1
Tableau 2 : Couverture de la collecte des données du formel 2024/2025 du ME/FT/P.....	2
Tableau 3 : Évolution des effectifs globaux des apprenants de l'EFTP formel (public et privé) par région de 2019 à 2025 ...	8
Tableau 4: Évolution des effectifs globaux des apprenants de l'EFTP formel (public et privé) de 2019 à 2025 selon le secteur	8
Tableau 5 : Évolution des effectifs globaux des apprenants de l'EFTP (public et privé) formel de 2019 à 2025 selon le cycle	8
Tableau 6 : Évolution des effectifs globaux des apprenants de l'EFTP (public et privé) formel de 2022 à 2025 selon les cycles base1 & base2, moyen I & II.....	8
Tableau 7 : Évolution des proportions d'apprenants inscrits à l'EFTP de 2020 à 2025 (%)	8
Tableau 8 : Évolution des effectifs des apprenants de l'EFTP sous-tutelle du ME/FT/P (public et privé) par région selon le sexe de 2019 à 2025	9
Tableau 9 : Évolution des effectifs des apprenants de l'EFTP sous-tutelle du ME/FT/P (public) par région selon le sexe de 2019 à 2025.....	9
Tableau 10 : Évolution des indices de parité au ME/FT/P de 2019 à 2025	10
Tableau 11 : Évolution en pourcentage des effectifs des élèves du ME/FT/P (public) par type d'établissement de 2019 à 2025	10
Tableau 12 : Évolution en pourcentage des filles du ME/FT/P (public et privé) de 2019 à 2025	10
Tableau 13: Évolution des proportions d'apprenants inscrits à l'EFTP sous tutelle du ME/FT/P de 2020 à 2025.....	10
Tableau 14 : Évolution des ratios au ME/FT/P de 2020 à 2025.....	10
Tableau 15 : Évolution des effectifs des apprenants du ME/FT/P (privé) par région selon le sexe de 2019 à 2025	11
Tableau 16 : Évolution du taux (%) de réussite aux différents examens	11
Tableau 17 : Évolution du budget du ME/FT/P de 2020 à 2025	11
Tableau 18 : Répartition des établissements, salles de classe, formateurs et apprenants par région selon le niveau d'enseignement en 2024-2025.....	12
Tableau 19 : Récapitulatif des populations scolarisables, des effectifs des apprenants et des taux (TBA, TBS, TNS et TA) par région du 1er cycle base 2 de l'EFTP en 2024-2025.....	13
Tableau 20 : Récapitulatif des populations scolarisables, des effectifs des apprenants et des taux (TBA, TBS, TNS et TA) par région du moyen de l'EFTP en 2024-2025.....	14
Tableau 21 : Répartition des Etablissements/Centres de l'EFTP Base 1 par région selon le Ministère de tutelle.....	15
Tableau 22 : Répartition des Etablissements/Centres de l'EFTP Base 1 par région et régime selon le type.....	15
Tableau 23: Répartition des Etablissements/Centres de l'EFTP Base 1 par région et statut du patrimoine foncier selon le type	16
Tableau 24 : Répartition des Salles de cours dans les Etablissements/Centres de l'EFTP Base 1 par région et par l'état du mur selon la nature.....	17
Tableau 25 : Répartition des Salles de cours "En Dur" dans les Etablissements/Centres de l'EFTP Base 1 par région, par état du mur selon la source de financement	17
Tableau 26 : Répartition des Ateliers d'apprentissage dans les Etablissements/Centres de l'EFTP Base 1 par région et nature, selon la source de financement	18
Tableau 27 : Répartition des Laboratoires, Salles informatiques, Salles polyvalentes et Salles spécialisées dans les Etablissements/Centres de l'EFTP Base 1 par région selon la source de financement.....	20
Tableau 28 : Répartition des Mobiliers apprenants dans les Etablissements/Centres de l'EFTP Base 1 par région et l'état.....	21
Tableau 29: Répartition du besoin en mobiliers apprenants dans les Etablissements/Centres de l'EFTP Base 1 par région.....	21
Tableau 30 : Répartition des Mobiliers collectifs dans les Etablissements/Centres de l'EFTP Base 1 par région et l'état	22
Tableau 31: Répartition du besoin en mobiliers collectifs dans les Etablissements/Centres de l'EFTP Base 1 par région.....	22
Tableau 32: Répartition des autres infrastructures et équipements dans les Etablissements/Centres de l'EFTP Base 1 selon la région	23
Tableau 33 : Situation des Etablissements/Centres de l'EFTP Base 2 par région selon le Ministère de tutelle	24
Tableau 34: Répartition des Etablissements/Centres de l'EFTP Base 2 par région et régime selon le type.....	24
Tableau 35 : Répartition des Etablissements/Centres de l'EFTP Base 2 par région et statut du patrimoine foncier selon le type	25
Tableau 36: Répartition des Salles de cours dans les Etablissements/Centres de l'EFTP Base 2 par région et par l'état du mur selon la nature.....	26

Tableau 37 : Répartition des Salles de cours "En Dur" dans les Etablissements/Centres de l'EFTP Base 2 par région, par état du mur selon la source de financement	27
Tableau 38: Répartition des Ateliers d'apprentissage dans les Etablissements/Centres de l'EFTP Base 2 par région et nature selon la source de financement	28
Tableau 39: Répartition des Laboratoires, Salles informatiques et Salles spécialisées dans les Etablissements/Centres de l'EFTP Base 2 par région selon la source de financement.....	32
Tableau 40 : Répartition des Mobiliers apprenants dans les Etablissements/Centres de l'EFTP Base 2 par région et l'état.....	33
Tableau 41: Répartition du besoin en mobiliers apprenants dans les Etablissements/Centres de l'EFTP Base 2 par région	33
Tableau 42 : Répartition des Mobiliers collectifs dans les Etablissements/Centres de l'EFTP Base 2 par région et l'état	34
Tableau 43: Répartition du besoin en mobiliers collectifs dans les Etablissements/Centres de l'EFTP Base 2 par région.....	34
Tableau 44: Répartition des autres infrastructures et équipements dans les Etablissements/Centres de l'EFTP Base 2 selon la région	35
Tableau 45: Répartition des Etablissements/Centres de l'EFTP Moyen 1 par région selon le Ministère de tutelle.....	36
Tableau 46: Répartition des Etablissements/Centres de l'EFTP Moyen 1 par région et régime selon le type	36
Tableau 47: Répartition des Etablissements/Centres de l'EFTP Moyen 1 par région et statut du patrimoine foncier selon le type	37
Tableau 48: Répartition des Salles de cours dans les Etablissements/Centres de l'EFTP Moyen 1 par région et par l'état du mur selon la nature.....	38
Tableau 49 : Répartition des Salles de cours "En Dur" dans les Etablissements/Centres de l'EFTP Moyen 1 par région, par état du mur selon la source de financement	39
Tableau 50: Répartition des Ateliers d'apprentissage dans les Etablissements/Centres de l'EFTP Moyen 1 par région et type, selon la source de financement	39
Tableau 51: Répartition des Laboratoires, Salles informatiques et Salles spécialisées dans les Etablissements/Centres de l'EFTP Moyen 1 par région selon la source de financement	43
Tableau 52 : Répartition des Mobiliers apprenants dans les Etablissements/Centres de l'EFTP Moyen 1 par région et l'état	44
Tableau 53: Répartition du besoin en mobiliers apprenants dans les Etablissements/Centres de l'EFTP Moyen 1 par région	44
Tableau 54 : Répartition des Mobiliers collectifs dans les Etablissements/Centres de l'EFTP Moyen 1 par région et l'état.....	45
Tableau 55: Répartition du besoin en mobiliers collectifs dans les Etablissements/Centres de l'EFTP Moyen 1 par région	45
Tableau 56 : Répartition des autres infrastructures et équipements dans les Etablissements/Centres de l'EFTP Moyen 1 selon la région	46
Tableau 57: Répartition des Etablissements/Centres de l'EFTP Moyen 2 par région selon le Ministère de tutelle.....	47
Tableau 58: Répartition des Etablissements/Centres de l'EFTP Moyen 2 par région et régime selon le type	47
Tableau 59: Répartition des Etablissements/Centres de l'EFTP Moyen 2 par région et statut du patrimoine foncier selon le type	48
Tableau 60: Répartition des Salles de cours dans les Etablissements/Centres de l'EFTP Moyen 2 par région et par l'état du mur selon la nature.....	49
Tableau 61 : Répartition des Salles de cours "En Dur" dans les Etablissements/Centres de l'EFTP Moyen 2 par région, par état du mur selon la source de financement	50
Tableau 62 : Répartition des Ateliers d'apprentissage dans les Etablissements/Centres de l'EFTP Moyen 2 par région et nature, selon la source de financement	51
Tableau 63: Répartition des Laboratoires, Salles informatiques et Salles spécialisées dans les Etablissements/Centres de l'EFTP Moyen 2 par région selon la source de financement	54
Tableau 64 : Répartition des Mobiliers apprenants dans les Etablissements/Centres de l'EFTP Moyen 2 par région et l'état	55
Tableau 65: Répartition du besoin en mobiliers apprenants dans les Etablissements/Centres de l'EFTP Moyen 2 par région	55
Tableau 66 : Répartition des Mobiliers collectifs dans les Etablissements/Centres de l'EFTP Moyen 2 par région et l'état.....	56
Tableau 67: Répartition du besoin en mobiliers collectifs dans les Etablissements/Centres de l'EFTP Moyen 2 par région	56
Tableau 68: Répartition des autres infrastructures et équipements dans les Etablissements/Centres de l'EFTP Moyen 2 selon la région	57
Tableau 69 : Répartition des établissements, salles de classe, formateurs et apprenants du ME/FT/P sous-tutelle par région selon le niveau d'enseignement en 2024-2025	58
Tableau 70: Répartition des Etablissements/Centres sous-tutelle du ME/FT/P Base 1 par région et régime selon le type	59

Tableau 71: Répartition des Etablissements/Centres sous-tutelle du ME/FT/P Base 1 par région et statut du patrimoine foncier selon le type	60
Tableau 72: Répartition des Salles de cours dans les Etablissements/Centres sous-tutelle du ME/FT/P Base 1 par région et l'état du mur selon la nature	61
Tableau 73: Répartition des Salles de cours "En Dur" dans les Etablissements/Centres sous-tutelle du ME/FT/P Base 1 par région et l'état du mur selon la source de financement	62
Tableau 74: Répartition des Ateliers d'apprentissage dans les Etablissements/Centres sous-tutelle du ME/FT/P Base 1 par région et le type, selon la source de financement	63
Tableau 75: Répartition des Laboratoires, Salles informatiques et Salles spécialisées dans les Etablissements/Centres sous-tutelle du ME/FT/P Base 1 par région selon la source de financement.....	66
Tableau 76 : Répartition des Mobiliers apprenants dans les Etablissements/Centres sous-tutelle du ME/FT/P Base 1 par région et l'état.....	67
Tableau 77: Répartition du besoin en mobiliers apprenants dans les Etablissements/Centres sous-tutelle du ME/FT/P Base 1 par région.....	67
Tableau 78 : Répartition des Mobiliers collectifs dans les Etablissements/Centres sous-tutelle du ME/FT/P Base 1 par région et l'état.....	68
Tableau 79: Répartition du besoin en mobiliers collectifs dans les Etablissements/Centres sous-tutelle du ME/FT/P Base 1 par région.....	68
Tableau 80: Répartition des autres infrastructures et équipements dans les Etablissements/Centres sous-tutelle du ME/FT/P Base 1 selon la région.....	69
Tableau 81 : Répartition des Etablissements/Centres sous-tutelle du ME/FT/P Base 2 par région et régime selon le type ...	70
Tableau 82 : Répartition des Etablissements/Centres sous-tutelle du ME/FT/P Base 2 par région et statut du patrimoine foncier selon le type	71
Tableau 83: Répartition des Salles de cours dans les Etablissements/Centres sous-tutelle du ME/FT/P Base 2 par région et l'état du mur selon nature.....	72
Tableau 84: Répartition des Salles de cours "En Dur" dans les Etablissements/Centres sous-tutelle du ME/FT/P Base 2 par région selon la source de financement.....	73
Tableau 85 : Répartition des Ateliers d'apprentissage dans les Etablissements/Centres de sous-tutelle du ME/FT/P Base 2 par région et nature, selon la source de financement	74
Tableau 86 : Répartition des Laboratoires, Salles informatiques et Salles spécialisées dans les Etablissements/Centres sous-tutelle du ME/FT/P Base 2 par région selon la source de financement.....	78
Tableau 87 : Répartition des Mobiliers apprenants dans les Etablissements/Centres sous-tutelle du ME/FT/P Base 2 par région et l'état.....	79
Tableau 88: Répartition du besoin en mobiliers apprenants dans les Etablissements/Centres sous-tutelle du ME/FT/P Base 2 par région.....	79
Tableau 89 : Répartition des Mobiliers collectifs dans les Etablissements/Centres sous-tutelle du ME/FT/P Base 2 par région et l'état.....	79
Tableau 90: Répartition du besoin en mobiliers collectifs dans les Etablissements/Centres sous-tutelle du ME/FT/P Base 2 par région.....	80
Tableau 91 : Répartition des autres infrastructures et équipements dans les Etablissements/Centres sous-tutelle du ME/FT/P Base 2 par région.....	81
Tableau 92 : Répartition des Etablissements/Centres sous-tutelle du ME/FT/P Moyen 1 par région et régime selon le type	82
Tableau 93 : Répartition des Etablissements/Centres sous-tutelle du ME/FT/P Moyen 1 par région et statut du patrimoine foncier selon le type	83
Tableau 94 : Répartition des Salles de cours dans les Etablissements/Centres sous-tutelle du ME/FT/P Moyen 1 par région et l'état du mur selon nature	84
Tableau 95 : Répartition des Salles de cours "En Dur" dans les Etablissements/Centres sous-tutelle du ME/FT/P Moyen 1 par région et l'état selon la source de financement.....	85
Tableau 96 : Répartition des Ateliers d'apprentissage dans les Etablissements/Centres sous-tutelle du ME/FT/P Moyen 1 par région et Type selon la source de financement.....	86
Tableau 97 : Répartition des Laboratoires, Salles informatiques et Salles spécialisées dans les Etablissements/Centres sous-tutelle du ME/FT/P Moyen 1 par région et type selon la source de financement	90
Tableau 98 : Répartition des Mobiliers apprenants dans les Etablissements/Centres sous-tutelle du ME/FT/P Moyen 1 par région et l'état.....	91

Tableau 99: Répartition du besoin en mobiliers apprenants dans les Etablissements/Centres sous-tutelle du ME/FT/P Moyen 1 par région.....	91
Tableau 100 : Répartition des Mobiliers collectifs dans les Etablissements/Centres sous-tutelle du ME/FT/P Moyen 1 par région et l'état.....	91
Tableau 101: Répartition du besoin en mobiliers collectifs dans les Etablissements/Centres sous-tutelle du ME/FT/P Moyen 1 par région.....	92
Tableau 102 : Répartition des autres infrastructures et équipements dans les Etablissements/Centres sous-tutelle du ME/FT/P Moyen 1 par région.....	93
Tableau 103 : Répartition des Etablissements/Centres sous-tutelle du ME/FT/P Moyen 2 par région et régime selon le type	94
Tableau 104 : Répartition des Etablissements/Centres sous-tutelle du ME/FT/P Moyen 2 par région et statut du patrimoine foncier selon le type	95
Tableau 105 : Répartition des Salles de cours dans les Etablissements/Centres sous-tutelle du ME/FT/P Moyen 2 par région et l'état du mur selon nature	96
Tableau 106 : Répartition des Salles de cours "En Dur" dans les Etablissements/Centres sous-tutelle du ME/FT/P Moyen 2 par région et état du mur selon la source de financement	97
Tableau 107 : Répartition des Ateliers d'apprentissage dans les Etablissements/Centres sous-tutelle du ME/FT/P Moyen 2 par région et Type, selon la source de financement	98
Tableau 108 : Répartition des Laboratoires, Salles informatiques et Salles spécialisées dans les Etablissements/Centres sous-tutelle du ME/FT/P Moyen 2 par région selon la source de financement.....	101
Tableau 109 : Répartition des Mobiliers apprenants dans les Etablissements/Centres sous-tutelle du ME/FT/P Moyen 2 par région et l'état.....	102
Tableau 110: Répartition du besoin en mobiliers apprenants dans les Etablissements/Centres sous-tutelle du ME/FT/P Moyen 2 par région.....	102
Tableau 111 : Répartition des Mobiliers collectifs dans les Etablissements/Centres sous-tutelle du ME/FT/P Moyen 2 par région et l'état.....	103
Tableau 112: Répartition du besoin en mobiliers collectifs dans les Etablissements/Centres sous-tutelle du ME/FT/P Moyen 2 par région.....	103
Tableau 113 : Répartition des autres infrastructures et équipements dans les Etablissements/Centres sous-tutelle du ME/FT/P Moyen 2 par région.....	104
Tableau 114 : Répartition du personnel enseignant/formateur de l'EFTP Base 1 par région et sexe selon le statut	105
Tableau 115: Répartition du personnel administratif de l'EFTP Base 1 par région et sexe selon le statut	106
Tableau 116: Répartition des apprenants nouveaux entrants de l'EFTP Base 1 (CQP) par région et par sexe selon le secteur	107
Tableau 117 : Répartition des apprenants de l'EFTP Base 1 (CQP) par région et sexe selon la Structure de Tutelle.....	108
Tableau 118 : Répartition des apprenants de l'EFTP Base 1 (CQP) par région et sexe selon le type d'Etablissement/Centre	109
Tableau 119 : Répartition des apprenants de l'EFTP Base 1 (CQP) par région et sexe selon le secteur	110
Tableau 120: Répartition des apprenants de l'EFTP Base 1 (CQP) par région et sexe selon le niveau d'étude.....	111
Tableau 121 : Répartition des apprenants de l'EFTP Base 1 (CQP) par région et sexe selon le milieu de résidence	112
Tableau 122 : Répartition des apprenants de l'EFTP Base 1 (CQP) par région et sexe selon le statut d'établissement	113
Tableau 123 : Répartition des apprenants de l'EFTP Base 1 (CQP) par région et sexe selon l'âge	114
Tableau 124 : Répartition des apprenants de l'EFTP Base 1 (CQP) par filière selon la région et le sexe	115
Tableau 125 : Répartition des apprenants de l'EFTP Base 1 (CQP) par filière selon la région et le sexe (Suite et fin).....	116
Tableau 126 : Répartition des apprenants de l'EFTP Base 1 (CQP) par âge et sexe selon le niveau d'étude	117
Tableau 127: Répartition des apprenants redoublants de l'EFTP Base 1 (CQP) par région et sexe selon le secteur.....	118
Tableau 128 : Répartition du personnel enseignant/formateur de l'EFTP Base 2 par région et sexe selon le statut	119
Tableau 129 : Répartition du personnel administratif de l'EFTP Base 2 par région et sexe selon le statut	120
Tableau 130 : Répartition des apprenants nouveaux entrants de l'EFTP Base 2 (CAP) par région et sexe selon le secteur	121
Tableau 131 : Répartition des apprenants de l'EFTP Base 2 (CAP) par région et sexe selon la Structure de Tutelle	122
Tableau 132 : Répartition des apprenants de l'EFTP Base 2 (CAP) par région et sexe selon le type d'Etablissement/Centre	123
Tableau 133 : Répartition des apprenants de l'EFTP Base 2 (CAP) par région et sexe selon le secteur	124
Tableau 134 : Répartition des apprenants de l'EFTP Base 2 (CAP) par région et sexe selon le niveau d'étude.....	125

Tableau 135 : Répartition des apprenants de l'EFTP Base 2 (CAP) par région et sexe selon le milieu de résidence	126
Tableau 136 : Répartition des apprenants de l'EFTP Base 2 (CAP) par région et sexe selon le statut d'établissement.....	127
Tableau 137 : Répartition des apprenants de l'EFTP Base 2 (CAP) par région et sexe selon l'âge.....	128
Tableau 138 : Répartition des apprenants de l'EFTP Base 2 (CAP) par filière selon la région et le sexe	129
Tableau 139 : Répartition des apprenants de l'EFTP Base 2 (CAP) par filière selon la région et le sexe (Suite et fin).....	129
Tableau 140 : Répartition des apprenants de l'EFTP Base 2 (CAP) par âge et sexe selon le niveau d'étude.....	131
Tableau 141 : Répartition des apprenants redoublants de l'EFTP Base 2 (CAP) par région et sexe selon le secteur	132
Tableau 142 : Répartition du personnel enseignant/formateur de l'EFTP Moyen 1 par région et sexe selon le statut	133
Tableau 143 : Répartition du personnel administratif de l'EFTP Moyen 1 par région et sexe selon le statut	134
Tableau 144 : Répartition des apprenants nouveaux entrants de l'EFTP Moyen 1 (BEP) par région et sexe selon le secteur	135
Tableau 145 : Répartition des apprenants de l'EFTP Moyen 1 (BEP) par région et sexe selon la Structure de Tutelle.....	136
Tableau 146 : Répartition des apprenants de l'EFTP Moyen 1 (BEP) par région et sexe selon le type d'Etablissement/Centre	137
Tableau 147 : Répartition des apprenants de l'EFTP Moyen 1 (BEP) par région et sexe selon le secteur	138
Tableau 148: Répartition des apprenants de l'EFTP Moyen 1 (BEP) par région et sexe selon le niveau d'étude.....	139
Tableau 149 : Répartition des apprenants de l'EFTP Moyen 1 (BEP) par région et sexe selon le milieu de résidence	140
Tableau 150 : Répartition des apprenants de l'EFTP Moyen 1 (BEP) par région et sexe selon le statut d'établissement ...	141
Tableau 151: Répartition des apprenants de l'EFTP Moyen 1 (BEP) par région et sexe selon l'âge	142
Tableau 152 : Répartition des apprenants de l'EFTP Moyen 1 (BEP) par filière, selon la région et le sexe	143
Tableau 153 : Répartition des apprenants de l'EFTP Moyen 1 (BEP) par filière, selon la région et le sexe (Suite et fin) ..	144
Tableau 154: Répartition des apprenants redoublants de l'EFTP Moyen 1 par région et sexe selon le secteur	146
Tableau 155 : Répartition du personnel enseignant/formateur de l'EFTP Moyen 2 par région et sexe selon le statut	147
Tableau 156 : Répartition du personnel enseignant/formateur de l'EFTP Moyen 2 par région et sexe selon le statut	148
Tableau 157 : Répartition des apprenants nouveaux entrants de l'EFTP Moyen 2 (Bac Pro/Tech) par région et sexe selon le secteur	149
Tableau 158 : Répartition des apprenants de l'EFTP Moyen 2 (Bac Pro/Tech) par région et sexe selon la Structure de Tutelle	150
Tableau 159: Répartition des apprenants de l'EFTP Moyen 2 (Bac Pro/Tech) par région et sexe selon le type d'Etablissement/Centre	151
Tableau 160 : Répartition des apprenants de l'EFTP Moyen 2 (Bac Pro/Tech) par région et sexe selon le secteur	152
Tableau 161: Répartition des apprenants de l'EFTP Moyen 2 (Bac Pro/Tech) par région et sexe selon le niveau d'étude.....	153
Tableau 162: Répartition des apprenants de l'EFTP Moyen 2 (Bac Pro/Tech) par région et sexe selon le milieu de résidence	154
Tableau 163 : Répartition des apprenants de l'EFTP Moyen 2(Bac Pro/Tech) par région et sexe selon le statut d'établissement	155
Tableau 164 : Répartition des apprenants de l'EFTP Moyen 2(Bac Pro/Tech) par région et sexe selon âge	156
Tableau 165 : Répartition des apprenants de l'EFTP Moyen 2 (Bac Pro/Tech) par filière selon la région et le sexe	157
Tableau 166 : Répartition des apprenants de l'EFTP Moyen 2 (Bac Pro/Tech) par filière selon la région et le sexe (Suite et fin).....	159
Tableau 167: Répartition des apprenants redoublants de l'EFTP Moyen 2 (Bac Pro/Tech) par région et sexe selon le secteur	161
Tableau 168 : Répartition du personnel enseignant/formateur de l'EFTP Base 1 par région et sexe selon le statut	162
Tableau 169 : Répartition du personnel administratif de l'EFTP Base 1 par région et sexe selon le statut	163
Tableau 170 : Répartition des apprenants nouveaux entrants de l'EFTP sous tutelle de Base 1 (CQP) par région et sexe selon le secteur	164
Tableau 171 : Répartition des apprenants de l'EFTP sous tutelle de Base 1 (CQP) par région et sexe selon le type d'établissement	165
Tableau 172 : Répartition des apprenants de l'EFTP sous tutelle de Base 1 (CQP) par région et sexe selon le secteur	166
Tableau 173 : Répartition des apprenants de l'EFTP sous tutelle de Base 1 (CQP) par région et sexe selon le niveau.....	167
Tableau 174 : Répartition des apprenants de l'EFTP sous tutelle de Base 1 (CQP) par région et sexe selon le milieu de résidence	168
Tableau 175 : Répartition des apprenants de l'EFTP sous tutelle de Base 1 (CQP) par région et sexe selon le statut d'établissement	169
Tableau 176 : Répartition des apprenants de l'EFTP sous tutelle de Base 1 (CQP) par Filière selon la région et le sexe...	170

Tableau 177 : Répartition des apprenants de l'EFTP sous tutelle de Base 1 (CQP) par Filière selon la région et le sexe (Suite et fin).....	170
Tableau 178 : Répartition des apprenants de l'EFTP sous tutelle de Base 1 (CQP) par région et sexe selon l'âge	172
Tableau 179 : Répartition des apprenants de l'EFTP sous tutelle de Base 1 (CQP) par âge et sexe selon le niveau	173
Tableau 180 : Répartition des apprenants redoublants de l'EFTP sous tutelle de Base 1 par Région et sexe selon le secteur	173
Tableau 181 : Répartition du personnel enseignant/formateur de l'EFTP Base 2 par région et sexe selon le statut	175
Tableau 182 : Répartition du personnel administratif de l'EFTP Base 2 par région et sexe selon le statut	176
Tableau 183 : Répartition des apprenants nouveaux entrants de l'EFTP sous tutelle de Base 2 (CAP) par Région selon le secteur et le sexe	177
Tableau 184 : Répartition des apprenants de l'EFTP sous tutelle de Base 2 (CAP) par région et sexe selon le type d'établissement	177
Tableau 185 : Répartition des apprenants de l'EFTP sous tutelle de Base 2 (CAP) par région et sexe selon le secteur	178
Tableau 186 : Répartition des apprenants de l'EFTP sous tutelle de Base 2(CAP) par région et sexe selon le milieu de résidence	179
Tableau 187: Répartition des apprenants de l'EFTP sous tutelle de Base 2 par région et sexe selon le statut d'établissement	179
Tableau 188: Répartition des apprenants de l'EFTP sous tutelle de Base 2 (CAP) par filière selon la région et le sexe	180
Tableau 189: Répartition des apprenants de l'EFTP sous tutelle de Base 2 (CAP) par filière selon la région et le sexe (Suite et fin).....	181
Tableau 190: Répartition des apprenants de l'EFTP sous tutelle de Base 2 (CAP) par région et sexe selon l'âge.....	182
Tableau 191 : Répartition des apprenants de l'EFTP sous tutelle de Base 2 (CAP) par âge et sexe selon le niveau.....	183
Tableau 192: Répartition des apprenants redoublants de l'EFTP sous tutelle de Base 2 (CAP) par région et sexe selon le secteur	183
Tableau 193: Répartition du personnel enseignant/formateur de l'EFTP Moyen 1 par région et sexe selon le statut.....	185
Tableau 194: Répartition du personnel administratif de l'EFTP Moyen 1 par région et sexe selon le statut	186
Tableau 195: Répartition des apprenants nouveaux entrants de l'EFTP sous tutelle de Moyen 1(BEP) par Région selon le secteur et le sexe	187
Tableau 196: Répartition des apprenants de l'EFTP sous tutelle de Moyen 1 (BEP) par région, par type d'établissement selon le sexe.....	187
Tableau 197: Répartition des apprenants de l'EFTP sous tutelle de Moyen 1 (BEP) par région et sexe selon le secteur....	188
Tableau 198: Répartition des apprenants de l'EFTP sous tutelle de Moyen 1 (BEP) par région et sexe selon le milieu de résidence	189
Tableau 199: Répartition des apprenants de l'EFTP sous tutelle de Moyen 1 (BEP) par région, par statut d'établissement selon le sexe	190
Tableau 200: Répartition des apprenants de l'EFTP sous tutelle de Moyen 1 (BEP) par région et sexe selon le niveau.....	190
Tableau 201: Répartition des apprenants de l'EFTP sous tutelle de Moyen 1 (BEP) par filière selon la région et le sexe..	191
Tableau 202: Répartition des apprenants de l'EFTP sous tutelle de Moyen 1 (BEP) par filière selon la région et le sexe (Suite et fin).....	193
Tableau 203: Répartition des apprenants de l'EFTP sous tutelle de Moyen 1 (BEP) par âge selon la région et le sexe.....	194
Tableau 204: Répartition des apprenants de l'EFTP sous tutelle de Moyen 1 (BEP) par âge et sexe selon le niveau	196
Tableau 205: Répartition des apprenants redoublants de l'EFTP sous tutelle de Moyen 1 (BEP) par Région selon le secteur et le sexe.....	196
Tableau 206: Répartition du personnel enseignant/formateur de l'EFTP Moyen 2 par région et sexe selon le statut.....	198
Tableau 207: Répartition du personnel administratif de l'EFTP Moyen 2 par région et sexe selon le statut	199
Tableau 208: Répartition des apprenants nouveaux entrants de l'EFTP sous tutelle de Moyen 2 (BAC Pro/Tech) par Région selon le secteur et le sexe.....	200
Tableau 209: Répartition des apprenants de l'EFTP sous tutelle de Moyen 2 (BAC Pro/Tech) par région et sexe selon le type d'établissement	200
Tableau 210: Répartition des apprenants de l'EFTP sous tutelle de Moyen 2 (BAC Pro/Tech) par région et sexe selon le secteur selon le sexe.....	201
Tableau 211: Répartition des apprenants de l'EFTP sous tutelle de Moyen 2 (BAC Pro/Tech) par région et sexe selon le milieu de résidence	201
Tableau 212: Répartition des apprenants de l'EFTP sous tutelle de Moyen 2 (BAC Pro/Tech) par région et sexe selon le statut d'établissement	202

Tableau 213: Répartition des apprenants de l'EFTP sous tutelle de Moyen 2 (BAC Pro/Tech) par région et sexe selon le niveau.....	202
Tableau 214: Répartition des apprenants de l'EFTP sous tutelle de Moyen 2 (BAC Pro/Tech) par filière selon la région et le sexe.....	203
Tableau 215: Répartition des apprenants de l'EFTP sous tutelle de Moyen 2 (BAC Pro/Tech) par filière selon la région et le sexe (Suite et fin)	205
Tableau 216: Répartition des apprenants de l'EFTP sous tutelle de Moyen 2 (BAC Pro/Tech) par âge selon la région et le sexe.....	207
Tableau 217: Répartition des apprenants de l'EFTP sous tutelle de Moyen 2 (BAC Pro/Tech) par âge et sexe selon le niveau	208
Tableau 218: Répartition des apprenants redoublants de l'EFTP sous tutelle de Moyen 2 par région et sexe selon le secteur	209
Tableau 219 : Ratio apprenants /classe	210
Tableau 220 : Ratio apprenants /formateur EFTP Base 1	210
Tableau 221: Ratio apprenants/atelier.....	210
Tableau 222: Ratio apprenants /classe	210
Tableau 223: Ratio apprenants /formateur EFTP Base 2	210
Tableau 224: Ratio apprenants/atelier.....	210
Tableau 225 : Ratio apprenants /classe	211
Tableau 226: Ratio apprenants /formateur	211
Tableau 227: Ratio apprenants/atelier.....	211
Tableau 228: Ratio apprenants /classe	211
Tableau 229: Ratio apprenants /formateur	211
Tableau 230: Ratio apprenants/atelier.....	211
Tableau 231 : Ratio apprenants /classe	212
Tableau 232 : Ratio apprenants /formateur	212
Tableau 233 : Ratio apprenants/atelier.....	212
Tableau 234: Ratio apprenants /classe	213
Tableau 235 : Ratio apprenants /formateur	213
Tableau 236 : Ratio apprenants/atelier.....	213
Tableau 237 : Ratio apprenants /classe	213
Tableau 238 : Ratio apprenants /formateur EFTP Base 2	213
Tableau 239 : Ratio apprenants/atelier.....	213
Tableau 240: Ratio apprenants /classe	214
Tableau 241: Ratio apprenants /formateur	214
Tableau 242 : Ratio apprenants/atelier.....	214
Tableau 243 : Ratio apprenants /classe	214
Tableau 244: Ratio apprenants /formateur	214
Tableau 245 : Ratio apprenants/atelier.....	214
Tableau 246: Résultats globaux au Certificat de Qualification Professionnelle CQP, session 2025 par région.....	215
Tableau 247 : Résultats globaux au Certificat d'Aptitude Professionnelle CAP, session 2025 par région	215
Tableau 248 : Résultats globaux au Brevet d'Etudes Professionnelles BEP session 2025 par région	215
Tableau 249 : Résultats globaux au Baccalauréat Professionnel BAC Pro session 2025 par région	215

ORGANIGRAMME du Ministère de l'Enseignement et de la Formation Techniques et Professionnels
(Conformément au Décret N°2025-250/PRN/ME/FT/P du 16 Mai 2025 portant organisation du ME/FT/P)

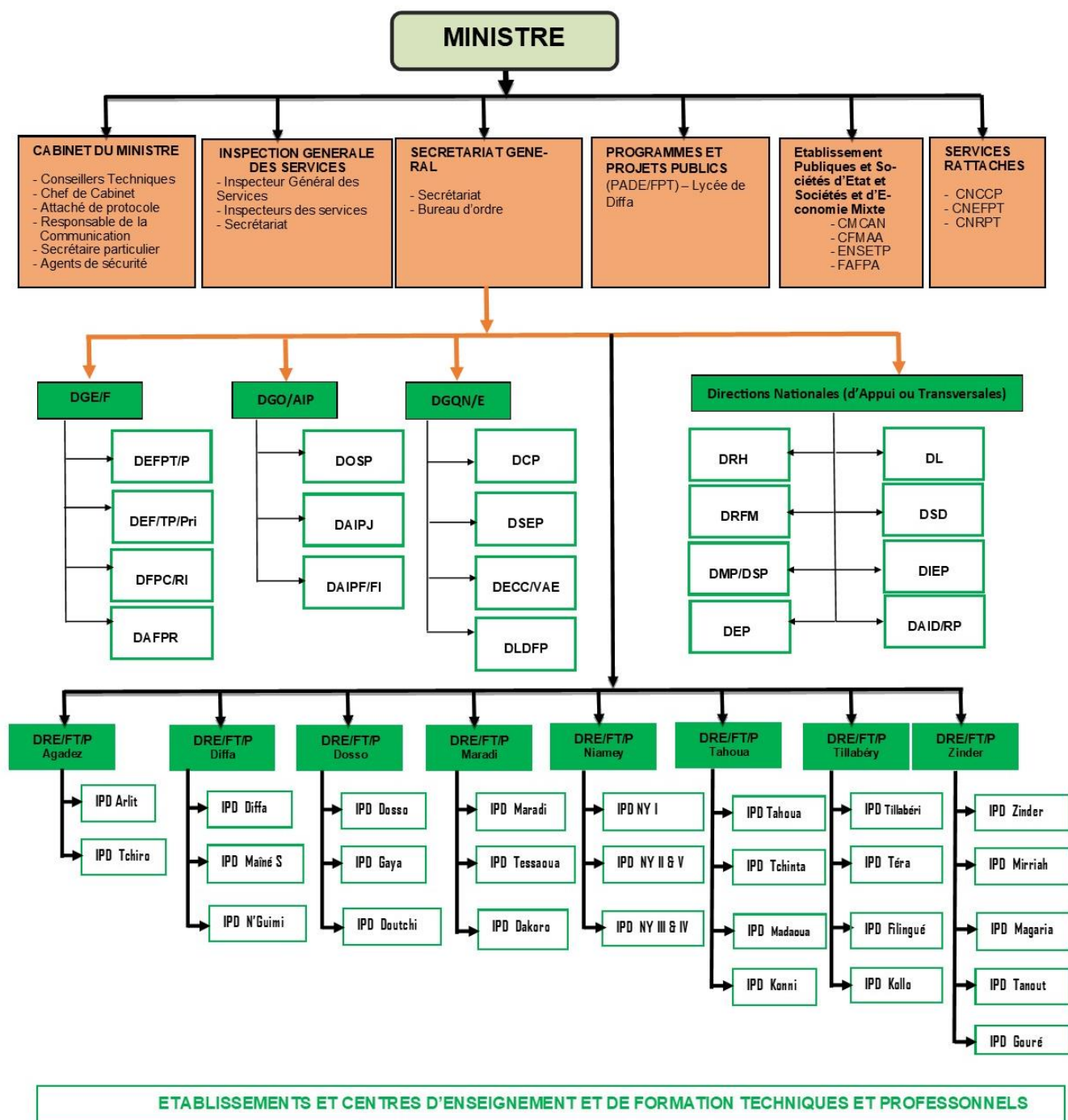

A. Rapport méthodologique du recensement des Etablissements/Centres formels de l'EFTP édition 2024/2025

I. Introduction

Ce rapport donne les différentes étapes du recensement scolaire des centres/établissements formels du Ministère de l'Enseignement et de la Formation Techniques et Professionnels. Il décrit les étapes de bout en bout, du diagnostic du système jusqu'à la diffusion des résultats du recensement.

L'objectif général de ce recensement est de produire des données de qualité à mettre à la disposition du ME/FT/P et ses partenaires techniques et financiers pour planifier et suivre la mise en œuvre des projets et programmes de l'Enseignement Technique, de la Formation et de l'Apprentissage.

Il s'agit de façon spécifique de :

- Réviser les outils de collecte et de traitement des données ;
- Reprographier les outils de collecte ;
- Placer les outils de collecte au niveau des établissements et centres formels de l'EFTP ;
- Collecter et remonter les informations ;
- Saisir et traiter les données ;
- Diffuser les produits statistiques.

II. Méthodologie

2.1- Révision des outils de collecte et de traitement des données

La DSD avec l'appui technique de l'INS, a procédé à la révision des outils de collecte et de traitement des données (le fichier des établissements, les questionnaires, la plateforme stateduc2).

2.2- Collecte et remontée des questionnaires

Le champ de la collecte des données a porté sur les Etablissements/Centres de l'EFTP Formel. Il s'agit principalement des Lycées techniques, professionnels, technologiques, des Centres de Formation Professionnelle et Technique (CFPT), des Collèges d'Enseignement Technique (CET), les Centres de Formation aux Métiers (CFM) et les autres écoles et instituts de formation publics et privés. La répartition des établissements et centres dans le « fichier établissement » est donnée par le tableau suivant :

Tableau 1: Répartition du nombre des établissements/centres de l'EFTP formel de la base de données 2025 par région

Région	Nombre d'établissement/centres de la base de données
AGADEZ	48
DIFFA	29
DOSSO	83
MARADI	118
NIAMEY	171
TAHOUA	86
TILLABERI	81
ZINDER	111
NIGER	727

• Taux de couverture du recensement 2024-2025

En ce qui concerne la couverture, il a été enregistré un taux de **98,24%**. La situation de la collecte par région est indiquée dans le tableau ci-dessous :

Tableau 2 : Couverture de la collecte des données du formel 2024/2025 du ME/FT/P

Région	Nombre de questionnaires attendus (a)	Nombre de questionnaires parvenus (b)	Nombre de questionnaires non parvenus (c)	Nombre d'établissements fermés ou non fonctionnels (d)	Taux de couverture (e) =b/(a-d)*100
AGADEZ	42	37	1	4	97,37
DIFFA	29	29	0	0	100,00
DOSSO	80	77	0	3	100,00
MARADI	109	107	0	2	100,00
NIAMEY	117	108	7	2	93,91
TAHOUA	83	76	3	4	96,20
TILLABERI	80	75	0	5	100,00
ZINDER	110	106	0	4	100,00
NIGER	650	615	11	24	98,24

2.3- Contrôle remplissage des questionnaire et saisie des données

Les opérations de correction et de saisie des questionnaires de l'EFTP ont été faites à Niamey, au niveau de la direction, du 8 au 25 juillet 2025.

2.4- Traitement des données

Les opérations de traitement de données ont été faites au même moment que la saisie.

2.5- Analyse des données

Les opérations d'analyse des données ont été faites à Douthi du 27 Septembre au 1er octobre 2025.

2.6- Imputation des données manquantes

Dans le traitement des données, l'équipe n'a pas fait recours à des imputations des données manquantes parce que n'étant pas nécessaire.

2.7- Génération de l'annuaire

La génération de l'annuaire du ME/FT/P édition 2025 a eu lieu à Niamey du 7 au 21 Octobre 2025. Un contrôle interne a été effectué entre les données des différentes sections afin de vérifier la concordance et la justesse entre les tableaux.

2.8- Validation et diffusion

Cette phase a débuté par un atelier de présentation, d'amendement des données, organisé le lundi 10 Novembre 2025 par le ME/FT/P avec les acteurs concernés dans la salle de réunion dudit Ministère. Puis la Direction des Statistiques et de la Digitalisation du Ministère a transmis la version provisoire amendée de l'annuaire à l'INS en vue de sa validation. Le vendredi 05 décembre 2025, le comité qualité statistique du Système Statistique Nationale (SSN) a examiné et validé.

Après les corrections et transmission à l'INS pour vérification, l'annuaire statistique validé est diffusé sous format hard puis soft à travers le site web : www.mept.gouv.ne du Ministère et celui de l'INS stat-Niger.org

III. Difficultés rencontrées

Les difficultés rencontrées dans le processus de la production de l'annuaire, sont les suivantes :

- Difficultés liées au remplissage des questionnaires par les chefs d'établissement ;
- La non disponibilité des données au niveau de certains établissements privés ;
- La faiblesse de la culture statistique au niveau d'un nombre important d'acteurs ;
- Retard dans le placement des questionnaires dû à la séparation des deux ministères ;
- Retard dans la remontée des questionnaires des établissements à la région ;
- Insuffisance du nombre des questionnaires ;
- Insuffisance des moyens techniques et matériels aux niveaux central et régional.

IV. Calendrier du recensement 2024-2025

Année	2025													Date
Activité	Janvier	Février	Mars	Avril	Mai	Juin	Juillet	Août	Septembr	Octobre	Novembr	Décembre		
Révision des outils de collecte et de traitement des données														
Révision des outils de collecte														Janvier 2025
Reproduction des questionnaires														Février 2025
Placement des questionnaires														Février 2025
Collecte des données														
Remonté des questionnaires														Février 2025
Mise à jour de la plateforme StatEduc														Avril 2025
Contrôle du remplissage des questionnaires														
Contrôle du remplissage des questionnaire														Avril 2025
Saisie et traitement des données														
Saisie des questionnaires et apurement														Avril 2025
Traitement des données														Septembre 2025
Génération de l'annuaire														Octobre 2025
Présentation de l'annuaire au Ministère														Novembre 2025
Validation et Diffusion														
Validation de l'annuaire														Décembre 2025
Diffusion de l'annuaire														Décembre 2025

B. Situation des indicateurs

N°	INDICATEURS	METHODE DE CALCUL	VALEUR INDICATEUR
1	Nombre d'apprenants de l'EFTP formel	Somation des effectifs d'apprenants de l'EFTP formel recensés	130 781
2	Nombre d'apprenants de l'EFTP formel sous tutelle du ME/FT/P	Somation des effectifs d'apprenants de l'EFTP formel sous tutelle du ME/FT/P recensés	118 702
3	Effectif global du secondaire 1 ^{er} cycle	Somme du nombre d'apprenants/élèves des cycles de base 2 de l'EFTP et du 1 ^{er} cycle du secondaire général	614 753
4	Effectif global du secondaire 2 nd cycle	Somme du nombre d'apprenants/élèves des cycles moyens de l'EFTP et du 2 nd cycle du secondaire général	190 837
5	Nombre d'apprenants de l'EFTP formel pour 100 000 habitants	$\frac{\text{Effectif total des apprenants inscrits}}{\text{Population du Niger (N-1)}} \times 100\,000$	490
6	Proportion d'apprenants de l'EFTP formel par rapport à ceux de l'enseignement secondaire (cycles de base 2 et moyen et EFTP formel)	Effectif total EFTP formel / effectif EFTP formel + effectifs du Secondaire (base 2 et moyen)	10,1 %
7	Proportion d'apprenants de l'EFTP formel sous tutelle du ME/FT/P par rapport à ceux de l'enseignement secondaire (cycles de base 2 et moyen et EFTP formel sous tutelle)	Effectif total des apprenants de l'EFTP formel sous tutelle du ME/FT/P / Effectif des apprenants de l'EFTP formel sous tutelle + effectifs du secondaire général	8,9 %
8	Pourcentage des filles à l'EFTP formel sous tutelle du ME/FT/P	Effectif total des filles au ME/FT/P formel / Effectif total ME/FT/P formel	47,0 %
9	Nombre d'apprenants du ME/FT/P en situation de handicap recensés	Somation des effectifs d'apprenants du ME/FT/P en situation de handicap recensés	361
10	Nombre de filles en situation de handicap au ME/FT/P	Somation des effectifs d'apprenants filles en situation de handicap du ME/FT/P recensés	143
11	Proportion des filles inscrites dans les filières industrielles au ME/FT/P public	Effectifs d'apprenants filles en filière industrielle du ME/FT/P (Public) recensés sur l'effectif total d'apprenants en filière industrielle	13,7 %
12	Proportion des filles inscrites dans les filières industrielles au ME/FT/P privé	Effectifs d'apprenants filles en filière industrielle du ME/FT/P (Privé) recensés sur l'effectif total d'apprenants en filière industrielle	12,1 %
13	Proportion des filles inscrites dans les filières industrielles	Effectifs d'apprenants filles en filière industrielle recensés sur l'effectif total d'apprenants en filière industrielle	13,6 %
14	Proportion des filles handicapées de l'EFTP sous tutelle du ME/FT/P inscrites dans les filières industrielles (Public)	Le nombre des filles en situation d'handicap en filière industrielle / nombre total des apprenant en situation d'handicap en filière industrielle	13,0 %
15	Part du privé dans les établissements de l'EFTP	$\frac{\text{Nombre total d'établissements privés de l'EFTP}}{\text{Nombre total d'établissements de l'EFTP formel}} \times 100$	26,7 %
16	Part du privé dans les établissements du ME/FT/P	Nombre total d'établissements privés du ME/FT/P formel / Nombre total d'établissements du ME/FT/P formel	29,3 %
17	Taux d'accroissement des établissements de l'EFTP	La différence entre le nombre d'établissements de l'EFTP formel de l'année N et celui de l'année N-1 / Nombre total d'établissements de l'EFTP en année N-1	4,4 %
18	Taux d'accroissement des établissements du ME/FT/P	La différence entre le nombre d'établissements du ME/FT/P formel de l'année N et celui de l'année N-1 de EFTP sous tutelle du ME/FT/P / Nombre total d'établissements du ME/FT/P en année N-1	2,2 %

N°	INDICATEURS	METHODE DE CALCUL	VALEUR INDICATEUR
19	Taux de réussite au CQP	Nombre total d'admis au CQP / Nombre total de présents à l'examen du CQP	93,8 %
20	Taux de réussite au CAP	Nombre total d'admis au CAP / Nombre total de présents à l'examen du CAP	76,5 %
21	Taux de réussite au BEP	Nombre total d'admis au BEP / Nombre total de présents à l'examen du BEP	69,7 %
22	Taux de réussite au Baccalauréat Professionnel	Nombre total d'admis au BAC Pro / Nombre total de présents à l'examen du Bac Pro	69,4 %
23	Taux de réussite au Baccalauréat Technique	Nombre total d'admis au BAC Tech / Nombre total de présents à l'examen du Bac Technique	58,3 %
24	Taux d'accroissement annuel de l'effectif des apprenants dans l'EFTP formel	Effectif total de l'EFTP formel en année N moins l'effectif total de l'EFTP formel année N-1 / Effectif total de l'EFTP formel en année N-1	4,8 %
25	Taux d'accroissement annuel de l'effectif des apprenants du ME/FT/P formel	Différence entre les effectifs totaux de ME/FT/P formel en année N et celui de l'année N-1 / Effectif total de ME/FT/P formel en année N-1	2,3 %
26	Proportion des redoublants de l'EFTP	Nombre total des redoublants de EFTP / Effectif total de l'EFTP formel	5,8 %
27	Proportion des redoublants EFTP Filles	Nombre total des redoublants filles de EFTP / Effectif total des filles de l'EFTP formel	5,7 %
28	Effectifs nouveaux inscrits formation BEP à l'EFTP	Effectifs nouveaux inscrits formation BEP	5 103
29	Effectifs de nouveaux inscrits en seconde des lycées techniques du ME/FT/P	Effectifs de nouveaux inscrits en seconde lycée technique	342
30	Proportion de filles parmi les nouveaux inscrits en seconde des lycées techniques du ME/FT/P	Effectif de filles inscrites en seconde au lycée technique / Effectifs de nouveaux inscrits en seconde lycée technique	35,0 %
31	Proportion des apprenants inscrits dans les filières industrielles de l'EFTP	Effectif des apprenants inscrits dans les filières industrielles / effectif des apprenants inscrits	44,3 %
32	Proportion de filles inscrites dans les filières industrielles de l'EFTP	Effectif des filles inscrites dans les filières industrielles / effectif total des filles inscrites	13,6 %
33	Effectifs de nouveaux inscrits en seconde lycée professionnel du ME/FT/P	Effectifs de nouveaux inscrits en seconde lycée professionnel	1 584
34	Proportion de filles parmi les nouveaux inscrits en seconde au lycée professionnel du ME/FT/P	Effectif de filles inscrites en seconde au lycée professionnel / effectif des nouveaux inscrits en seconde au lycée professionnel	31,0 %
35	Indice de parité dans les filières industrielles au ME/FT/P	Effectif total des filles en filières industrielles / effectif total des garçons en filières industrielles	15,7 %
36	Taux Brut de Scolarisation niveau base 2	$\frac{\text{Ensemble d'apprenants base 2}}{\text{Population d'âge légal de fréquentation}} \times 100$	1,5
37	Taux Brut de Scolarisation niveau moyen 1&2	$\frac{\text{Ensemble d'apprenants moyen 1\&2}}{\text{Population d'âge légal de fréquentation}} \times 100$	2,5
38	Proportion d'établissements scolaires au Secondaire Professionnel ayant accès à l'électricité	(Nombre d'établissements ayant accès à l'électricité) / (nombre total d'établissements au secondaire) x100	58,0 %
39	Proportion d'établissements scolaires au Secondaire professionnel ayant accès à l'internet	(Nombre d'établissements ayant accès à l'internet) / (nombre total d'établissements au secondaire) x100	19,0 %
40	Proportion d'établissements scolaires au Secondaire Professionnel ayant accès à l'eau potable	(Nombre d'établissements au secondaire ayant accès à l'eau potable) / (nombre total d'établissements au secondaire) x100	68,9 %
41	Proportion d'établissements scolaires au Secondaire professionnel ayant accès aux latrines fonctionnelles	(Nombre d'établissements au secondaire ayant accès aux latrines fonctionnelles) / (nombre total d'établissements au secondaire) x104	80,7 %

N°	INDICATEURS	METHODE DE CALCUL	VALEUR INDICATEUR
42	Proportion d'établissements scolaires au Secondaire Professionnel ayant accès aux dispositifs de lavage des mains	(Nombre d'établissements ayant accès au dispositif de lavage des mains) / (nombre total d'établissements au secondaire) x100	57,9 %
43	Proportion d'établissements scolaires au Secondaire Professionnel ayant accès aux dispositifs de collecte d'ordure	(Nombre d'établissements ayant accès au dispositif de collecte d'ordure) / (nombre total d'établissements au secondaire) x100	58,4 %
44	Proportion d'enseignants hommes du secondaire Professionnel qui ont suivi au moins les formations organisées à leur intention	(Effectif d'enseignants hommes ayant reçu le Renforcement de Capacité au secondaire) / (effectif total hommes d'enseignants au secondaire) x100	44,0 %
45	Proportion d'enseignants femmes du secondaire professionnel qui ont suivi au moins les formations organisées à leur intention	(Effectif d'enseignantes femmes ayant reçu le Renforcement de Capacité au secondaire) / (effectif total femmes enseignantes au secondaire) x100	43,0 %

C. Performance du Système

Tableau 3 : Évolution des effectifs globaux des apprenants de l'EFTP formel (public et privé) par région de 2019 à 2025

Région	2019 - 2020	2020 - 2021	2021 - 2022	2022 - 2023	2023 - 2024	2024 - 2025
AGADEZ	4 408	4 595	5 213	4 704	3 849	4 933
DIFFA	3 236	3 812	3 765	4 377	5 158	6 085
DOSSO	11 588	10 398	12 843	15 644	15 252	17 741
MARADI	19 186	21 592	18 304	20 918	23 507	23 314
NIAMEY	25 772	24 964	32 729	29 011	31 227	29 631
TAHOUA	12 509	11 045	11 994	13 563	13 407	15 438
TILLABERI	8 615	7 376	9 764	10 375	10 725	11 941
ZINDER	16 398	18 969	18 835	20 015	21 633	21 698
NIGER	101 712	102 751	113 447	118 607	124 758	130 781

Tableau 4: Évolution des effectifs globaux des apprenants de l'EFTP formel (public et privé) de 2019 à 2025 selon le secteur

Année scolaire	Ensemble	Primaire		Secondaire		Tertiaire	
	Total	Total	%	Total	%	Total	%
2019 - 2020	101 712	5 896	5,8	41 766	41,1	54 050	53,1
2020 - 2021	102 751	6 141	6,0	44 658	43,5	51 952	50,6
2021 - 2022	113 447	7 926	7,0	46 365	40,9	59 156	52,1
2022 - 2023	118 607	8153	6,9	51135	43,1	59 319	50,0
2023 - 2024	124 758	10003	8,0	52626	42,2	62129	49,8
2024 - 2025	130 781	10744	8,2	57956	44,3	62081	47,5

Tableau 5 : Évolution des effectifs globaux des apprenants de l'EFTP (public et privé) formel de 2019 à 2025 selon le cycle

Année scolaire	EFTP	EFTP1 (cycle 1)		EFTP2 (cycle 2)	
	Total	Total	%	Total	%
2019 - 2020	101 712	62 339	61,3	39 373	38,7
2020 - 2021	102 751	62 001	60,3	40 750	39,7
2021 - 2022	113 447	73 648	64,9	39 799	35,1
2022 - 2023	118 607	76 417	64,4	42 190	35,6
2023 - 2024	124 758	80 852	64,8	43 906	35,2
2024 - 2025	130 781	84 510	64,6	46 271	35,4

Tableau 6 : Évolution des effectifs globaux des apprenants de l'EFTP (public et privé) formel de 2022 à 2025 selon les cycles base1 & base2, moyen I & II

Année scolaire	EFTP	Base 1		Base 2		Moyen 1		Moyen 2	
	Total	Total	%	Total	%	Total	%	Total	%
2021 - 2022	113 447	40839	36,0	32809	28,9	12100	10,7	27699	24,4
2022 - 2023	118 607	40197	33,9	36220	30,5	8254	7,0	33936	28,6
2023 - 2024	124 758	40345	32,3	40507	32,5	9059	7,3	34847	27,9
2024 - 2025	130 781	46406	35,5	38104	29,1	10572	8,1	35699	27,3

Tableau 7 : Évolution des proportions d'apprenants inscrits à l'EFTP de 2020 à 2025 (%)

Libellés des indicateurs	2020	2021	2022	2023	2024	2025
Proportion d'apprenants inscrits à l'EFTP formel par rapport à ceux de l'enseignement secondaire	12,0	11,3	12,1	12,5	13,0	14,2
Proportion d'apprenants de l'EFTP formel par rapport à ceux de l'enseignement secondaire (cycles de base 2 et moyen et EFTP formel)	8,1	8,5	9,6	10,1
Proportion des élèves inscrits dans les filières industrielles de l'EFTP formel	41,1	43,5	40,9	43,1	42,2	44,3
Proportion des filles inscrites dans les filières industrielles de l'EFTP formel	15,6	16,8	15,2	16,5	18,1	13,6
Proportion des redoublants de l'EFTP formel	5,1	6,2	10,3	7,8	8,4	5,6

Tableau 8 : Évolution des effectifs des apprenants de l'EFTP sous-tutelle du ME/FT/P (public et privé) par région selon le sexe de 2019 à 2025

Région	2019 - 2020			2020 - 2021			2021 - 2022			2022 - 2023			2023 - 2024			2024 - 2025		
	Fille	Garçon	Total	Fille	Garçon	Total	Fille	Garçon	Total	Fille	Garçon	Total	Fille	Garçon	Total	Fille	Garçon	Total
AGADEZ	1 580	2 370	3 950	1 659	2 353	4 012	2 162	2448	4 610	1 623	2 296	3 919	1 385	2 016	3 401	1 427	2 537	3 964
DIFFA	1 239	1 577	2 816	1 524	1 726	3 250	1 745	1858	3 603	1 913	1 942	3 855	1 875	1 747	3 622	2 397	2 811	5 208
DOSSO	6 380	4 767	11 147	5 577	4 479	10 056	6761	5869	12 630	7 272	6 912	14 184	7 650	6 890	14 540	8 842	8 171	17 013
MARADI	7 333	8 574	15 907	8 386	9 570	17 956	8 433	9346	17 779	8 831	10 630	19 461	10 353	11 762	22 115	10 744	11 456	22 200
NIAMEY	7 892	10 193	18 085	7 486	11 233	18 719	10 413	15331	25 744	8 799	14 112	22 911	10 136	16 492	26 628	9 602	15 185	24 787
TAHOUA	5 890	6 459	12 349	5 075	5 650	10 725	5 129	6058	11 187	5 662	6 362	12 024	6 338	6 757	13 095	7 466	7 528	14 994
TILLABERI	3 825	3 634	7 459	3 723	3 344	7 067	4 395	4190	8 585	4 727	4 361	9 088	4 957	4 298	9 255	5 692	4 775	10 467
ZINDER	6 665	7 874	14 539	7 148	9 093	16 241	7 940	8556	16 496	9 090	9 482	18 572	9 329	10 400	19 729	9 483	10 378	19 861
NIGER	40 804	45 448	86 252	40 578	47 448	88 026	46 978	53656	100 634	47917	56 097	104 014	52 023	60 362	112 385	55 653	62 841	118 494

Tableau 9 : Évolution des effectifs des apprenants de l'EFTP sous-tutelle du ME/FT/P (public) par région selon le sexe de 2019 à 2025

Région	2019-2020			2020-2021			2021 - 2022			2022-2023			2023-2024			2024 - 2025		
	Fille	Garçon	Total	Fille	Garçon	Total	Fille	Garçon	Total	Fille	Garçon	Total	Fille	Garçon	Total	Fille	Garçon	Total
AGADEZ	901	1 961	2 862	984	1 988	2 972	1 246	1 840	3 086	1 045	1 862	2 907	940	1 675	2 615	1 016	2 150	3 166
DIFFA	1 067	1 523	2 590	1 280	1 636	2 916	1 566	1 735	3 301	1 817	1 900	3 717	1 822	1 710	3 532	2 346	2 799	5 145
DOSSO	5 042	4 261	9 303	4 275	3 918	8 193	4 983	5 000	9 983	6 274	6 124	12 398	6 088	6 161	12 249	7 295	7 340	14 635
MARADI	6 219	7 930	14 149	7 139	8 712	15 851	7 303	8 738	16 041	7 657	9 709	17 366	8 785	10 412	19 197	8 953	9 970	18 923
NIAMEY	2 533	7 023	9 556	2 842	8 519	11 361	4 880	11 996	16 876	4 570	10 379	14 949	3 874	11 391	15 265	3 588	10 136	13 724
TAHOUA	5 150	6 094	11 244	4 290	5 320	9 610	4 293	5 502	9 795	5 009	6 044	11 053	5 565	6 439	12 004	6 679	7 238	13 917
TILLABERI	3 524	3 436	6 960	3 479	3 275	6 754	4 104	3 815	7 919	4 338	4 096	8 434	4 273	4 202	8 475	5 087	4 673	9 760
ZINDER	5 684	7 144	12 828	6 104	8 013	14 117	6 411	7 173	13 584	7 807	8 447	16 254	8 003	9 293	17 296	8 187	9 201	17 388
NIGER	30 120	39 372	69 492	30 393	41 381	71 774	34 786	45 799	80 585	38 517	48 561	87 078	39 350	51 283	90 633	43 151	53 507	96 658

Tableau 10 : Évolution des indices de parité au ME/FT/P de 2019 à 2025

Indice de parité	2019-2020	2020-2021	2021 - 2022	2022-2023	2023-2024	2024 - 2025
Indice de parité fille/garçon au ME/FT/P (Public et privé)	0,9	0,9	0,9	0,9	0,9	0,9
Indice de parité au ME/FT/P (public)	0,8	0,7	0,8	0,8	0,8	0,8
Indice de parité au ME/FT/P dans les filières Industrielles	1,8	0,2	0,2	0,2	0,2	0,2

Tableau 11 : Évolution en pourcentage des effectifs des élèves du ME/FT/P (public) par type d'établissement de 2019 à 2025

Établissements	2019-2020	2020-2021	2021 - 2022	2022-2023	2023-2024	2024 - 2025
CFM	59,7	52,1	48,0	45,4	43,8	47,2
CET	25,1	28,7	32,6	33,3	35,9	32,7
CFPT ¹	7,3	8,5	7,5	7,9	9,4	10,4
CFPP	1,5	1,7	0,9
CMCAN	0,3	0,1	0,1
Lycée	7,9	10,8	11,8	8,6	9,1	8,4
Autres	3,1	0,1	0,3

Tableau 12 : Évolution en pourcentage des filles du ME/FT/P (public et privé) de 2019 à 2025

Libellés des indicateurs	2019-2020	2020-2021	2021 - 2022	2022-2023	2023-2024	2024 - 2025
Effectifs globaux du ME/FT/P	86 252	88 026	100 634	102653	112644	118702
Effectifs des filles	40 804	40 578	46 978	47963	52226	55792
Pourcentage des filles (%)	47,3	46,1	46,7	46,7	46,4	47,0

Tableau 13: Évolution des proportions d'apprenants inscrits à l'EFTP sous tutelle du ME/FT/P de 2020 à 2025

Libellés des indicateurs	2020	2021	2022	2023	2024	2025
Proportion d'apprenants inscrits à l'EFTP formel sous tutelle du ME/FT/P par rapport aux effectifs du secondaire (%)	10,3	9,8	10,8	11,1	12,5	13,9
Proportion des filles inscrites dans les filières industrielles de l'EFTP Formel sous tutelle du ME/FT/P (%)	17,5	19,5	14,4	16,6	17,7	13,6

Tableau 14 : Évolution des ratios au ME/FT/P de 2020 à 2025

Libellés des indicateurs	2020	2021	2022	2023	2024	2025
Ratio apprenants par atelier au ME/FT/P	171	116	101	121	133	120
Ratio apprenants par atelier au ME/FT/P public	166	121	124	122	130	122
Ratio apprenants par formateur au ME/FT/P	20	18	17	17	22	21
Ratio apprenants par formateur au ME/FT/P public	22	21	21	22	22	22
Ratio apprenants par classe au ME/FT/P public	46	60	37	54	58	60

¹ NB : le Type CFPT comprend tous les CFPT et le CFPT AMA

Tableau 15 : Évolution des effectifs des apprenants du ME/FT/P (privé) par région selon le sexe de 2019 à 2025

Région	2019 - 2020			2020 - 2021			2021 - 2022			2022-2023			2023-2024			2024 - 2025		
	Fille	Garçon	Total	Fille	Garçon	Total	Fille	Garçon	Total	Fille	Garçon	Total	Fille	Garçon	Total	Fille	Garçon	Total
AGADEZ	679	409	1 088	679	409	1 088	679	409	1 088	578	434	1 012	376	315	691	427	387	814
DIFFA	172	54	226	172	54	226	172	54	226	96	42	138	256	93	349	127	59	186
DOSSO	1 338	506	1 844	1 338	506	1 844	1 338	506	1 844	998	788	1 786	1 031	543	1 574	1 547	831	2 378
MARADI	1 114	644	1 758	1 114	644	1 758	1 114	644	1 758	1 174	921	2 095	1 333	1 198	2 531	1 791	1 486	3 277
NIAMEY	5 359	3 170	8 529	5 359	3 170	8 529	5 359	3 170	8 529	4 229	3 733	7 962	5 334	5 002	10 336	6 014	5 049	11 063
TAHOUA	740	365	1105	740	365	1105	740	365	1105	653	318	971	773	318	1 091	834	312	1 146
TILLABERI	301	198	499	301	198	499	301	198	499	389	265	654	684	96	780	605	102	707
ZINDER	981	730	1 711	981	730	1 711	981	730	1 711	1 283	1 035	2 318	1 275	1 033	2 308	1 296	1 177	2 473
NIGER	10 684	6 076	16 760	10 684	6 076	16 760	10 684	6 076	16 760	9 400	7 536	16 936	11 062	8 598	19 660	12 641	9 403	22 044

Tableau 16 : Évolution du taux (%) de réussite aux différents examens (CAP, BEP, BAC Tech et BAC Pro)

Taux de réussite	2020	2021	2022	2023	2024	2025
CQP	...	89,6	85,3	91,9	91,2	93,8
CAP	84,8	82,7	67,5	81,0	73,4	76,5
BEP	71,9	54,6	58,2	72,8	63,2	69,7
BAC technique	46,0	24,3	41,8	34,2	31,2	58,4
BAC pro	57,4	41,1	62,0	45,7	67,5	69,4

Source : DECC/VAP et OBEECS Niger

Tableau 17 : Évolution du budget du ME/FT/P de 2020 à 2025

Libellés des indicateurs	2020	2021	2022	2023	2024	2025
Budget de l'État (en milliards)	2 422,33	2921,1	3155,59	3291,62	2653,44	3033,33
Budget secteur de l'Éducation (en milliards)	312,2	350,4	376,37	427,87	414,66	412,53
Budget du ME/FT/P (en milliards)	33	34	29,82	27,6	23,64	25,67
Part du ME/FT/P dans le budget de l'État (%)	1,3	1,3	0,9	0,8 %	0,9 %	0,9 %
Part du ME/FT/P dans le budget de l'Éducation (%)	1,3 %	11,3 %	7,9 %	6,5 %	5,7 %	6,2 %

Source : LFR1_2017-2023 DEP/ME/FT/P et LFI 2024 et 2025 du MEN/A/EP/PLN

D. Principaux chiffres de l'EFTP Formel en 2024-2025

I. Etablissements, Apprenants, Infrastructures et Equipements

Situation Globale

Tableau 18 : Répartition des établissements, salles de classe, formateurs et apprenants par région selon le niveau d'enseignement en 2024-2025

Région	Cycle	Etablissements	Salles de classe	Atelier	Formateurs	Apprenants	Apprenants / Salle de classe	Apprenants / Formateurs	Apprenants / Atelier
AGADEZ	Base 1	13	44	32	88	1 214	28	14	38
	Base 2	9	31	6	97	1 704	55	18	284
	Moyen 1	4	26	7	32	802	31	25	115
	Moyen 2	11	96	9	157	1 213	13	8	135
	Total	37	197	54	374	4 933	25	13	91
DIFFA	Base 1	13	36	29	67	2 148	60	32	74
	Base 2	8	41	13	118	2 169	53	18	167
	Moyen 1	3	20	9	50	590	30	12	66
	Moyen 2	5	46	8	93	1 178	26	13	147
	Total	29	143	59	328	6 085	43	19	103
DOSSO	Base 1	46	118	83	329	10 680	91	32	129
	Base 2	11	58	13	160	3 652	63	23	281
	Moyen 1	5	31	10	78	658	21	8	66
	Moyen 2	15	123	18	145	2 751	22	19	153
	Total	77	330	124	712	17 741	54	25	143
MARADI	Base 1	57	214	130	388	8 655	40	22	67
	Base 2	20	104	23	302	7 680	74	25	334
	Moyen 1	2	10	8	79	1 839	184	23	230
	Moyen 2	28	221	38	290	5 140	23	18	135
	Total	107	549	199	1059	23 314	42	22	117
NIAMEY	Base 1	7	44	11	131	3 994	91	30	363
	Base 2	22	156	45	481	9 067	58	19	201
	Moyen 1	8	68	29	203	3 454	51	17	119
	Moyen 2	71	729	78	744	13 116	18	18	168
	Total	108	997	163	1559	29 631	30	19	182
TAHOUA	Base 1	47	120	103	247	7 451	62	30	72
	Base 2	13	71	22	167	4 953	70	30	225
	Moyen 1	5	18	13	90	1 284	71	14	99
	Moyen 2	11	84	6	131	1 750	21	13	292
	Total	76	293	144	635	15 438	53	24	107
TILLABERI	Base 1	46	128	85	235	5 341	42	23	63
	Base 2	16	67	24	152	3 719	56	24	155
	Moyen 1	2	9	2	56	663	74	12	332
	Moyen 2	11	66	3	99	2 218	34	22	739
	Total	75	270	114	542	11 941	44	22	105
ZINDER	Base 1	63	176	109	329	7 282	41	22	67
	Base 2	20	90	34	291	6 359	71	22	187
	Moyen 1	3	21	12	103	3 100	148	30	258
	Moyen 2	20	265	40	239	4 957	19	21	124
	Total	106	552	195	962	21 698	39	23	111
NIGER	Base 1	292	880	582	1 814	46 765	53	26	80
	Base 2	119	618	180	1 768	39 303	64	22	218
	Moyen 1	32	203	90	691	12 390	61	18	138
	Moyen 2	172	1 630	200	1 898	32 323	20	17	162
	Ensemble	615	3 331	1 052	6 171	130 781	39	21	124

Tableau 19 : Récapitulatif des populations scolarisables, des effectifs des apprenants et des taux (TBA, TBS, TNS et TA) par région du 1er cycle base 2 de l'EFTP en 2024-2025

REGION	Sexe	Pop. 13 ans	Pop. 13-16 ans	Pop. 16 ans	Nvx Inscrits 1ere année Base2 EFTP	Effectifs apprenants Base2 de l'EFTP	Effectifs apprenants Base2 de l'EFTP 13-16 ans	Nvx entrants 4ème année Base2 l'EFTP	TBA (%)	TBS (%)	TNS (%)	TA (%)
AGADEZ	Garçons	9 677	36 553	8 602	463	1 129	677	135	4,8	3,1	1,9	1,6
	Filles	8 965	33 867	7 971	221	575	321	89	2,5	1,7	0,9	1,1
	Total	18 642	70 420	16 573	684	1 704	998	224	3,7	2,4	1,4	1,4
DIFFA	Garçons	11 756	44 409	10 451	320	1 103	607	203	2,7	2,5	1,4	1,9
	Filles	11 021	41 636	9 799	352	1 066	586	182	3,2	2,6	1,4	1,9
	Total	22 777	86 045	20 250	672	2 169	1 193	385	3,0	2,5	1,4	1,9
DOSSO	Garçons	41 227	155 734	36 649	667	2 196	1 755	171	1,6	1,4	1,1	0,5
	Filles	41 697	157 522	37 074	405	1 456	1 109	132	1,0	0,9	0,7	0,4
	Total	82 924	313 256	73 723	1 072	3 652	2 864	303	1,3	1,2	0,9	0,4
MARADI	Garçons	67 509	255 396	60 153	1 191	4 502	3 441	578	1,8	1,8	1,3	1,0
	Filles	69 378	262 473	61 843	712	3 178	2 351	498	1,0	1,2	0,9	0,8
	Total	136 887	517 869	121 996	1 903	7 680	5 792	1 076	1,4	1,5	1,1	0,9
NIAMEY	Garçons	19 505	73 679	17 339	2 378	6 604	4 050	254	12,2	9,0	5,5	1,5
	Filles	19 389	73 247	17 239	802	2 463	1 553	174	4,1	3,4	2,1	1,0
	Total	38 894	146 926	34 578	3 180	9 067	5 603	428	8,2	6,2	3,8	1,2
TAHOUA	Garçons	67 463	254 842	59 972	885	2 806	2 165	409	1,3	1,1	0,8	0,7
	Filles	66 735	252 109	59 335	598	2 147	1 550	329	0,9	0,9	0,6	0,6
	Total	134 198	506 951	119 307	1 483	4 953	3 715	738	1,1	1,0	0,7	0,6
TILLABERI	Garçons	55 001	207 772	48 896	426	1 870	1 187	347	0,8	0,9	0,6	0,7
	Filles	55 409	209 327	49 267	496	1 849	1 205	296	0,9	0,9	0,6	0,6
	Total	110 410	417 099	98 163	922	3 719	2 392	643	0,8	0,9	0,6	0,7
ZINDER	Garçons	71 864	271 468	63 885	733	3 462	2 435	521	1,0	1,3	0,9	0,8
	Filles	71 165	268 846	63 274	606	2 897	1 943	525	0,9	1,1	0,7	0,8
	Total	143 029	540 314	127 159	1 339	6 359	4 378	1 046	0,9	1,2	0,8	0,8
NIGER	Garçons	344 002	1 299 853	305 947	7 063	23 672	16 317	2 618	2,1	1,8	1,3	0,9
	Filles	343 759	1 299 027	305 802	4 192	15 631	10 618	2 225	1,2	1,2	0,8	0,7
	Total	687 761	2 598 880	611 749	11 255	39 303	26 935	4 843	1,6	1,5	1,0	0,8

Tableau 20 : Récapitulatif des populations scolarisables, des effectifs des apprenants et des taux (TBA, TBS, TNS et TA) par région du moyen de l'EFTP en 2024-2025

REGION	Sexe	Pop. 17 ans	Pop. 17-19 ans	Pop. 19 ans	Nvx Inscrits en 1ère année Moyen EFTP	Effectifs apprenants de Moyen EFTP	Effectifs apprenants de Moyen EFTP 17-19 ans	Nvx entrants en 1 ^{ère} de l'EFTP	TBA (%)	TBS (%)	TNS (%)	TA (%)
AGADEZ	Garçons	8 253	23 738	7 577	373	833	432	143	4,5	3,5	1,8	1,9
	Filles	7 647	21 997	7 020	476	1 030	567	148	6,2	4,7	2,6	2,1
	Total	15 900	45 735	14 597	849	1 863	999	291	5,3	4,1	2,2	2,0
DIFFA	Garçons	10 026	28 842	9 206	485	859	204	42	4,8	3,0	0,7	0,5
	Filles	9 402	27 042	8 630	407	764	314	23	4,3	2,8	1,2	0,3
	Total	19 428	55 884	17 836	892	1 623	518	65	4,6	2,9	0,9	0,4
DOSSO	Garçons	35 160	101 142	32 282	622	1 409	631	96	1,8	1,4	0,6	0,3
	Filles	35 570	102 309	32 649	586	1 698	733	188	1,6	1,7	0,7	0,6
	Total	70 730	203 451	64 931	1 208	3 107	1 364	284	1,7	1,5	0,7	0,4
MARADI	Garçons	57 726	166 271	53 145	1 537	3 384	1 681	289	2,7	2,0	1,0	0,5
	Filles	59 360	170 944	54 625	1 248	2 991	1 511	400	2,1	1,7	0,9	0,7
	Total	117 086	337 215	107 770	2 785	6 375	3 192	689	2,4	1,9	0,9	0,6
NIAMEY	Garçons	16 634	47 850	15 273	2 959	7 747	4 013	1 153	17,8	16,2	8,4	7,5
	Filles	16 540	47 572	15 181	2 795	8 379	3 720	1 276	16,9	17,6	7,8	8,4
	Total	33 174	95 422	30 454	5 754	16 126	7 733	2 429	17,3	16,9	8,1	8,0
TAHOUA	Garçons	57 535	165 507	52 826	579	1 220	425	161	1,0	0,7	0,3	0,3
	Filles	56 928	163 741	52 254	962	1 533	517	77	1,7	0,9	0,3	0,1
	Total	114 463	329 248	105 080	1 541	2 753	942	238	1,3	0,8	0,3	0,2
TILLABERI	Garçons	46 909	134 941	43 071	580	1 386	767	305	1,2	1,0	0,6	0,7
	Filles	47 269	135 959	43 388	441	1 207	500	257	0,9	0,9	0,4	0,6
	Total	94 178	270 900	86 459	1 021	2 593	1 267	562	1,1	1,0	0,5	0,7
ZINDER	Garçons	61 289	176 306	56 273	1 593	4 140	2 615	616	2,6	2,3	1,5	1,1
	Filles	60 708	174 612	55 723	1 106	3 284	2 383	381	1,8	1,9	1,4	0,7
	Total	121 997	350 918	111 996	2 699	7 424	4 998	997	2,2	2,1	1,4	0,9
NIGER	Garçons	293 532	844 597	269 653	8 728	20 978	10 768	2 805	3,0	2,5	1,3	1,0
	Filles	293 424	844 176	269 470	8 021	20 886	10 245	2 750	2,7	2,5	1,2	1,0
	Total	586 956	1 688 773	539 123	16 749	41 864	21 013	5 555	2,9	2,5	1,2	1,0

EFTP Base 1⁽²⁾**Global****Tableau 21 : Répartition des Etablissements/Centres de l'EFTP Base 1 par région selon le Ministère de tutelle**

Région	ME/FT/P	Autres tutelles	Total
AGADEZ	13	0	13
DIFFA	13	0	13
DOSSO	46	0	46
MARADI	57	0	57
NIAMEY	7	0	7
TAHOUA	47	0	47
TILLABERI	46	0	46
ZINDER	63	0	63
NIGER	292	0	292

Tableau 22 : Répartition des Etablissements/Centres de l'EFTP Base 1 par région et régime selon le type

Région	Régime	CFM	Ecole/Institut de formation	Total
AGADEZ	Internat	0	0	0
	Externat	12	1	13
	Total	0	0	0
DIFFA	Internat	0	0	0
	Externat	13	0	13
	Total	0	0	0
DOSSO	Internat	0	0	0
	Externat	46	0	46
	Total	0	0	0
MARADI	Internat	0	0	0
	Externat	55	2	57
	Total	0	0	0
NIAMEY	Internat	0	0	0
	Externat	5	2	7
	Total	0	0	0
TAHOUA	Internat	0	0	0
	Externat	47	0	47
	Total	0	0	0
TILLABERI	Internat	0	0	0
	Externat	45	1	46
	Total	0	0	0
ZINDER	Internat	0	0	0
	Externat	63	0	63
	Total	0	0	0
NIGER	Internat	0	0	0
	Externat	286	6	292
	Total	286	6	292

² NB : l'EFTP base 1 est composé de tous les centres/établissements qui délivrent un CQP ou équivalent comme plus haut diplôme

Tableau 23: Répartition des Etablissements/Centres de l'EFTP Base 1 par région et statut du patrimoine foncier selon le type

Région	Patrimoine	CFM	Ecole /Institut de formation	Total
AGADEZ	Apport propre	0	1	1
	Location	0	0	0
	Etat	12	0	12
	Collectivité	0	0	0
	Emprunt	0	0	0
	Total	12	1	13
DIFFA	Apport propre	0	0	0
	Location	0	0	0
	Etat	11	0	11
	Collectivité locale	2	0	2
	Emprunt	0	0	0
	Total	13	0	13
DOSSO	Apport propre	0	0	0
	Location	0	0	0
	Etat	42	0	42
	Collectivité locale	0	0	0
	Emprunt	4	0	4
	Total	46	0	46
MARADI	Apport propre	0	0	0
	Location	0	0	0
	Etat	44	2	46
	Collectivité locale	8	0	8
	Emprunt	3	0	3
	Total	55	2	57
NIAMEY	Apport propre	0	2	2
	Location	0	0	0
	Etat	1	0	1
	Collectivité locale	0	0	0
	Emprunt	4	0	4
	Total	5	2	7
TAHOUA	Apport propre	0	0	0
	Location	0	0	0
	Etat	22	0	22
	Collectivité locale	10	0	10
	Emprunt	15	0	15
	Total	47	0	47
TILLABERI	Apport propre	0	1	1
	Location	0	0	0
	Etat	25	0	25
	Collectivité locale	3	0	3
	Emprunt	17	0	17
	Total	45	1	46
ZINDER	Apport propre	0	0	0
	Location	0	0	0
	Etat	43	0	43
	Collectivité locale	2	0	2
	Emprunt	18	0	18
	Total	63	0	63
NIGER	Apport propre	0	4	4
	Location	0	0	0
	Etat	200	2	202
	Collectivité locale	25	0	25
	Emprunt	61	0	61
	Total	286	6	292

Tableau 24 : Répartition des Salles de cours dans les Etablissements/Centres de l'EFTP Base 1 par région et par l'état du mur selon la nature

Région	Etat du mur	Nature					
		Dur	Semi-dur	Banco	Paillote	Autre	Total
AGADEZ	Bon	37	6	0	0	0	43
	Mauvais	1	0	0	0	0	1
	Total	38	6	0	0	0	44
DIFFA	Bon	33	0	0	0	0	33
	Mauvais	1	0	0	0	2	3
	Total	34	0	0	0	2	36
DOSSO	Bon	99	0	0	0	0	99
	Mauvais	13	2	0	4	0	19
	Total	112	2	0	4	0	118
MARADI	Bon	141	0	0	0	0	141
	Mauvais	8	8	2	50	5	73
	Total	149	8	2	50	5	214
NIAMEY	Bon	29	6	0	0	7	42
	Mauvais	0	2	0	0	0	2
	Total	29	8	0	0	7	44
TAHOUA	Bon	83	7	0	0	1	91
	Mauvais	10	6	1	10	2	29
	Total	93	13	1	10	3	120
TILLABERI	Bon	94	1	0	0	0	95
	Mauvais	10	1	0	22	0	33
	Total	104	2	0	22	0	128
ZINDER	Bon	117	11	0	0	1	129
	Mauvais	9	3	4	26	5	47
	Total	126	14	4	26	6	176
NIGER	Bon	633	31	0	0	9	673
	Mauvais	52	22	7	112	14	207
	Total	685	53	7	112	23	880

Tableau 25 : Répartition des Salles de cours "En Dur" dans les Etablissements/Centres de l'EFTP Base 1 par région, par état du mur selon la source de financement

Région	Etat du mur	Type de financement					
		CAGES/CGC	Collectivité	Etat	Privé	PTFs	Total
AGADEZ	Bon	0	5	20	0	12	37
	Mauvais	0	0	1	0	0	1
	Total	0	5	21	0	12	38
DIFFA	Bon	0	0	0	0	33	33
	Mauvais	0	1	0	0	0	1
	Total	0	1	0	0	33	34
DOSSO	Bon	2	3	60	3	31	99
	Mauvais	1	0	11	0	1	13
	Total	3	3	71	3	32	112
MARADI	Bon	6	6	78	6	45	141
	Mauvais	0	0	8	0	0	8
	Total	6	6	86	6	45	149
NIAMEY	Bon	10	0	15	4	0	29
	Mauvais	0	0	0	0	0	0
	Total	10	0	15	4	0	29
TAHOUA	Bon	8	12	53	0	10	83
	Mauvais	1	1	8	0	0	10
	Total	9	13	61	0	10	93
TILLABERI	Bon	1	11	46	10	26	94
	Mauvais	0	0	9	0	1	10
	Total	1	11	55	10	27	104
ZINDER	Bon	0	18	70	0	29	117
	Mauvais	0	3	6	0	0	9
	Total	0	21	76	0	29	126
NIGER	Bon	27	55	342	23	186	633
	Mauvais	2	5	43	0	2	52
	Total	29	60	385	23	188	685

Tableau 26 : Répartition des Ateliers d'apprentissage dans les Etablissements/Centres de l'EFTP Base 1 par région et nature, selon la source de financement

Région	Nature de l'atelier	CAGES/CGC	Collectivité	Etat	Privé	PTFs	Total
AGADEZ	Agro-sylvo-pastoral	0	0	2	0	0	2
	Construction métallique	0	1	1	0	1	3
	Couture	0	1	6	0	3	10
	Electricité bâtiment	0	0	1	0	1	2
	Mécanique	0	0	3	0	3	6
	Mécanique auto	0	0	1	0	1	2
	Menuiserie bois	0	0	1	0	1	2
	Plomberie	0	0	1	0	0	1
	Salle de TP	0	0	0	0	1	1
	Soudure	0	0	0	0	1	1
	Autres	0	0	2	0	0	2
	Total	0	2	18	0	12	32
DIFFA	Agro-sylvo-pastoral	0	0	0	0	1	1
	Construction métallique	0	0	0	0	7	7
	Couture	0	1	1	0	7	9
	Electricité bâtiment	0	0	0	0	1	1
	Mécanique	0	1	0	0	0	1
	Mécanique auto	0	0	0	0	1	1
	Menuiserie bois	0	0	0	0	3	3
	Atelier multifonctionnel	0	1	1	0	0	2
	Bâtiment/génie civil	0	0	0	0	1	1
	Electricité	0	1	0	0	0	1
	MRA	0	1	0	0	1	2
	Total	0	5	2	0	22	29
DOSSO	Agro-sylvo-pastoral	0	0	0	0	4	4
	Construction métallique	0	1	4	0	5	10
	Couture	3	3	5	0	7	18
	Electricité bâtiment	1	0	2	0	5	8
	Mécanique	1	3	1	0	5	10
	Mécanique auto	2	0	1	0	4	7
	Menuiserie bois	4	1	1	0	5	11
	Salle de TP	0	4	0	0	1	5
	Atelier multifonctionnel	1	0	3	0	0	4
	Bâtiment/génie civil	1	0	0	0	0	1
	MRA	1	0	0	0	0	1
	Cuisine	0	1	1	0	0	2
	Menuiserie métallique	0	0	0	0	1	1
	Autres	0	0	1	0	0	1
	Total	14	13	19	0	37	83
MARADI	Agro-sylvo-pastoral	1	1	1	0	1	4
	Construction métallique	5	2	7	1	5	20
	Couture	4	5	15	0	5	29
	Electricité bâtiment	0	1	3	0	2	6
	Mécanique	6	3	3	0	7	19
	Mécanique auto	1	1	1	0	1	4
	Menuiserie bois	5	2	6	1	8	22
	Plomberie	0	1	0	0	0	1
	Salle de TP	0	0	8	0	0	8
	Soudure	1	0	0	0	1	2
	Bâtiment/génie civil	2	0	1	0	0	3
	Electricité	1	0	0	0	0	1
	MRA	0	0	2	1	0	3
	Cuisine	0	0	1	0	0	1
	Menuiserie métallique	0	0	1	0	0	1
	Electromécanique	0	0	1	0	0	1
	Autres	1	0	3	0	1	5
	Total	27	16	53	3	31	130
NIAMEY	Construction métallique	1	0	0	0	0	1
	Couture	1	0	1	1	0	3
	Mécanique	0	0	1	0	0	1
	Mécanique auto	1	0	0	0	0	1

Région	Nature de l'atelier	CAGES/CGC	Collectivité	Etat	Privé	PTFs	Total
	Menuiserie bois	0	0	1	0	0	1
	Salle de TP	0	0	1	0	0	1
	Electricité	0	0	1	0	0	1
	Cuisine	0	0	0	1	0	1
	Menuiserie métallique	0	0	1	0	0	1
	Total	3	0	6	2	0	11
TAHOUA	Agro-sylvo-pastoral	0	0	1	0	1	2
	Construction métallique	6	2	4	0	3	15
	Couture	3	5	20	0	4	32
	Electricité bâtiment	0	0	2	0	1	3
	Mécanique	1	0	5	0	2	8
	Mécanique auto	0	0	5	0	3	8
	Menuiserie bois	4	5	5	0	2	16
	Plomberie	1	0	0	0	0	1
	Salle de TP	1	0	1	0	0	2
	Soudure	0	0	2	0	0	2
	Atelier multifonctionnel	0	0	1	0	0	1
	Bâtiment/génie civil	0	1	1	0	1	3
	Electricité	1	0	1	0	0	2
	MRA	0	0	1	0	0	1
	Cuisine	0	0	1	0	0	1
	Menuiserie métallique	1	0	0	0	1	2
	Musique	0	1	0	0	0	1
	Autres	0	0	3	0	0	3
	Total	18	14	53	0	18	103
TILLABERI	Agro-sylvo-pastoral	0	0	1	0	0	1
	Construction métallique	1	1	2	0	3	7
	Couture	0	2	15	2	6	25
	Electricité bâtiment	1	1	1	0	1	4
	Mécanique	0	0	4	1	4	9
	Mécanique auto	0	0	2	0	1	3
	Menuiserie bois	2	2	10	2	5	21
	Salle de TP	0	0	4	0	1	5
	Soudure	0	0	0	1	1	2
	Electricité	0	0	1	0	1	2
	MRA	0	0	1	0	0	1
	Menuiserie métallique	0	0	1	0	0	1
	Autres	0	0	1	1	2	4
	Total	4	6	43	7	25	85
ZINDER	Agro-sylvo-pastoral	0	0	0	1	0	1
	Construction métallique	2	2	6	1	4	15
	Couture	6	8	22	1	4	41
	Electricité bâtiment	2	1	0	0	0	3
	Mécanique	1	2	6	0	2	11
	Mécanique auto	2	0	1	0	0	3
	Menuiserie bois	2	5	8	0	4	19
	Salle de TP	0	0	0	0	1	1
	Soudure	0	1	1	0	2	4
	Bâtiment/génie civil	1	0	0	0	0	1
	Electricité	0	0	0	0	1	1
	MRA	0	0	1	0	3	4
	Cuisine	0	0	2	0	0	2
	Autres	1	0	1	0	1	3
	Total	17	19	48	3	22	109
NIGER	Agro-sylvo-pastoral	1	1	5	1	7	15
	Construction métallique	15	9	24	2	28	78
	Couture	17	25	85	4	36	167
	Electricité bâtiment	4	3	9	0	11	27
	Mécanique	9	9	23	1	23	65
	Mécanique auto	6	1	11	0	11	29
	Menuiserie bois	17	15	32	3	28	95
	Plomberie	1	1	1	0	0	3
	Salle de TP	1	4	14	0	4	23

Région	Nature de l'atelier	CAGES/CGC	Collectivité	Etat	Privé	PTFs	Total
	Soudure	1	1	3	1	5	11
	Atelier multifonctionnel	1	1	5	0	0	7
	Bâtiment/génie civil	4	1	2	0	2	9
	Electricité	2	1	3	0	2	8
	MRA	1	1	5	1	4	12
	Cuisine	0	1	5	1	0	7
	Menuiserie métallique	1	0	3	0	2	6
	Electromécanique	0	0	1	0	0	1
	Musique	0	1	0	0	0	1
	Autres	2	0	11	1	4	18
	Total général	83	75	242	15	167	582

Tableau 27 : Répartition des Laboratoires, Salles informatiques, Salles polyvalentes et Salles spécialisées dans les Etablissements/Centres de l'EFTP Base 1 par région selon la source de financement

Région	Type local	CAGES/CGC	Collectivité	Etat	Privé	PTFs	Total
AGADEZ	Laboratoire	0	0	0	0	0	0
	Salle Informatique	0	0	0	0	1	1
	Salle polyvalente	0	1	0	0	0	1
	Salle spécialisée	0	0	0	0	0	0
	Total	0	1	0	0	1	2
DIFFA	Laboratoire	0	0	0	0	0	0
	Salle Informatique	0	0	0	0	0	0
	Salle polyvalente	0	0	0	0	0	0
	Salle spécialisée	0	0	0	0	0	0
	Total	0	0	0	0	0	0
DOSSO	Laboratoire	0	0	0	0	0	0
	Salle Informatique	0	0	0	0	0	0
	Salle polyvalente	5	3	12	0	19	39
	Salle spécialisée	0	0	5	0	2	7
	Total	5	3	17	0	21	46
MARADI	Laboratoire	0	0	0	0	0	0
	Salle Informatique	1	0	0	0	0	1
	Salle polyvalente	0	0	26	1	7	34
	Salle spécialisée	0	0	1	0	0	1
	Total	1	0	27	1	7	36
NIAMEY	Laboratoire	0	0	0	0	0	0
	Salle Informatique	0	0	0	1	0	1
	Salle polyvalente	10	0	11	0	0	21
	Salle spécialisée	0	0	3	1	0	4
	Total	10	0	14	2	0	26
TAHOUA	Laboratoire	0	0	6	0	0	6
	Salle Informatique	0	0	0	0	0	0
	Salle polyvalente	5	0	1	0	1	7
	Salle spécialisée	0	0	0	0	0	0
	Total	5	0	7	0	1	13
TILLABERI	Laboratoire	0	0	0	0	0	0
	Salle Informatique	0	0	0	0	1	1
	Salle polyvalente	0	1	1	3	1	6
	Salle spécialisée	0	0	0	0	3	3
	Total	0	1	1	3	5	10
ZINDER	Laboratoire	0	0	0	0	0	0
	Salle Informatique	0	0	0	0	0	0
	Salle polyvalente	0	0	2	3	2	7
	Salle spécialisée	0	0	0	0	1	1
	Total	0	0	2	3	3	8
NIGER	Laboratoire	0	0	6	0	0	6
	Salle Informatique	1	0	0	1	2	4
	Salle polyvalente	20	5	53	7	30	115
	Salle spécialisée	0	0	9	1	6	16
	Total	21	5	68	9	38	141

Tableau 28 : Répartition des Mobiliers apprenants dans les Etablissements/Centres de l'EFTP Base 1 par région et l'état

Région	Etat	Mobiliers apprenants					
		Bancs	Table de dessin	Table-bancs	Tables	Tabourets	Autres
AGADEZ	Bon	7	6	260	22	50	0
	Mauvais	4	2	125	5	21	0
	Total	11	8	385	27	71	0
DIFFA	Bon	6	4	463	24	103	0
	Mauvais	0	0	175	4	32	0
	Total	6	4	638	28	135	0
DOSSO	Bon	193	31	1 563	276	361	6
	Mauvais	91	15	789	232	193	2
	Total	284	46	2 352	508	554	8
MARADI	Bon	235	33	1 473	136	221	3
	Mauvais	122	19	408	45	135	0
	Total	357	52	1 881	181	356	3
NIAMEY	Bon	18	2	375	19	36	0
	Mauvais	2	0	100	4	5	0
	Total	20	2	475	23	41	0
TAHOUA	Bon	79	25	1 119	182	125	65
	Mauvais	61	10	487	68	82	40
	Total	140	35	1 606	250	207	105
TILLABERI	Bon	110	4	1 193	129	347	50
	Mauvais	40	5	323	27	149	25
	Total	150	9	1 516	156	496	75
ZINDER	Bon	170	61	1 522	99	138	69
	Mauvais	70	13	567	40	56	25
	Total	240	74	2 089	139	194	94
NIGER	Bon	818	166	7 968	887	1 381	193
	Mauvais	390	64	2 974	425	673	92
	Total	1 208	230	10 942	1 312	2 054	285

Tableau 29: Répartition du besoin en mobiliers apprenants dans les Etablissements/Centres de l'EFTP Base 1 par région

REGION	Besoins en mobiliers apprenants					
	Bancs	Table de dessin	Table-bancs	Tables	Tabourets	Autres
AGADEZ	87	44	441	63	162	0
DIFFA	21	277	465	58	257	0
DOSSO	1 134	715	2 928	666	1 668	72
MARADI	1 362	1 113	3 541	928	1 531	214
NIAMEY	160	28	710	70	104	0
TAHOUA	539	224	1 870	443	682	120
TILLABERI	1 747	419	2 724	478	1 404	175
ZINDER	525	439	1 738	353	719	90
NIGER	5 575	3 259	14 417	3 059	6 527	671

Tableau 30 : Répartition des Mobiliers collectifs dans les Etablissements/Centres de l'EFTP Base 1 par région et l'état

Région	Etat	Mobiliers collectifs					
		Armoire	Chaise	Etagère	Table/Bureau du Prof.	Tableau	Autres
AGADEZ	Bon	32	127	5	20	22	3
	Mauvais	7	20	0	4	11	3
	Total	39	147	5	24	33	6
DIFFA	Bon	36	125	4	46	31	0
	Mauvais	12	30	0	8	5	0
	Total	48	155	4	54	36	0
DOSSO	Bon	85	570	28	95	153	10
	Mauvais	40	162	33	46	32	53
	Total	125	732	61	141	185	63
MARADI	Bon	160	255	17	104	160	5
	Mauvais	12	100	2	35	92	0
	Total	172	355	19	139	252	5
NIAMEY	Bon	49	80	6	21	55	0
	Mauvais	2	9	0	2	7	0
	Total	51	89	6	23	62	0
TAHOUA	Bon	75	261	15	77	67	0
	Mauvais	21	101	6	19	27	1
	Total	96	362	21	96	94	1
TILLABERI	Bon	55	364	8	63	118	51
	Mauvais	8	109	1	22	30	14
	Total	63	473	9	85	148	65
ZINDER	Bon	127	328	42	107	164	52
	Mauvais	20	140	5	22	35	52
	Total	147	468	47	129	199	104
NIGER	Bon	619	2 110	125	533	770	121
	Mauvais	122	671	47	158	239	123
	Total	741	2 781	172	691	1 009	244

Tableau 31: Répartition du besoin en mobiliers collectifs dans les Etablissements/Centres de l'EFTP Base 1 par région

REGION	Besoins en mobiliers collectifs					
	Armoire	Chaise	Étagère	Table/Bureau du Prof.	Tableau	Autres
AGADEZ	26	127	22	29	31	5
DIFFA	34	106	24	62	28	0
DOSSO	182	1 211	163	239	202	36
MARADI	284	699	210	344	245	47
NIAMEY	32	120	37	56	34	0
TAHOUA	135	390	125	135	103	2
TILLABERI	174	774	157	243	168	180
ZINDER	181	563	132	246	254	68
NIGER	1 048	3 990	870	1 354	1 065	338

Tableau 32: Répartition des autres infrastructures et équipements dans les Etablissements/Centres de l'EFTP Base 1 selon la région

Région	Nombre d'ETABLISSEMENT	Dont avec présence																	
		Point eau	Électricité	Infirmierie fonctionnel	Dépotoir	Pharmacie	Rampes handicapé	Cour récréation	Latrine fonctionnelle	Cafétéria	Bibliothèque	Internet	Cantine	Terrain sport	Aménagement paysage	Parking	Lavage main	Collecte ordure	Clôture
AGADEZ	13	9	7	0	4	4	2	11	11	0	0	1	0	3	1	3	8	9	7
DIFFA	13	11	11	0	1	11	11	12	12	0	0	0	0	11	1	1	11	3	3
DOSSO	46	29	15	0	8	11	17	28	37	0	0	3	0	10	8	6	31	23	11
MARADI	57	25	15	0	15	18	19	31	40	1	1	0	0	14	11	5	33	41	13
NIAMEY	7	7	7	0	1	6	4	7	7	0	1	1	0	2	2	2	2	4	7
TAHOUA	47	23	21	0	12	8	13	36	34	0	0	1	0	21	7	7	26	26	14
TILLABERI	46	22	8	0	7	7	15	15	26	0	0	0	0	8	4	4	24	17	12
ZINDER	63	18	11	0	3	6	12	33	45	1	0	1	0	7	5	3	29	11	15
NIGER	292	144	95	0	51	71	93	173	212	2	2	7	0	76	39	31	164	134	82

EFTP Base 2⁽³⁾**Global****Tableau 33 : Situation des Etablissements/Centres de l'EFTP Base 2 par région selon le Ministère de tutelle**

Région	ME/FT/P	Autres ministères	Total
AGADEZ	7	2	9
DIFFA	6	2	8
DOSSO	8	3	11
MARADI	11	9	20
NIAMEY	10	12	22
TAHOUA	12	1	13
TILLABERI	12	4	16
ZINDER	16	4	20
NIGER	82	37	119

Tableau 34: Répartition des Etablissements/Centres de l'EFTP Base 2 par région et régime selon le type

Région	Régime	CFPT	CFPP	Ecole/Institut	CET	CPJ	EFAC	Musée National	Total
AGADEZ	Internat	0	0	0	0	0	0	0	0
	Externat	0	0	0	7	1	1	0	9
DIFFA	Internat	0	0	0	0	0	0	0	0
	Externat	0	0	0	6	1	1	0	8
DOSSO	Internat	0	0	0	0	0	0	0	0
	Externat	0	0	0	8	2	1	0	11
MARADI	Internat	0	0	0	0	0	0	0	0
	Externat	0	0	1	11	7	1	0	20
NIAMEY	Internat	1	1	0	0	0	0	0	2
	Externat	0	0	3	5	10	1	1	20
TAHOUA	Internat	0	0	0	0	0	0	0	0
	Externat	0	0	0	12	1	0	0	13
TILLABERI	Internat	0	0	0	0	0	0	0	0
	Externat	0	0	0	12	2	2	0	16
ZINDER	Internat	0	0	0	0	0	0	0	0
	Externat	0	0	1	15	3	1	0	20
NIGER	Internat	1	1	0	0	0	0	0	2
	Externat	0	0	5	76	27	8	1	117

³ **NB** : l'EFTP base 2 est composé de tous les établissements/centres qui délivrent un CAP ou équivalent comme plus haut diplôme

Tableau 35_ : Répartition des Etablissements/Centres de l'EFTP Base 2 par région et statut du patrimoine foncier selon le type

Région	Patrimoine	CFPT	CFPP	Ecole/institut	CET	CPJ	EFAC	Musée National	Total
AGADEC	Apport propre	0	0	0	0	0	0	0	0
	Location	0	0	0	0	0	0	0	0
	Etat	0	0	0	3	1	0	0	4
	Collectivité locale	0	0	0	3	0	0	0	3
	Emprunt	0	0	0	1	0	1	0	2
DIFFA	Apport propre	0	0	0	0	0	0	0	0
	Location	0	0	0	0	0	0	0	0
	Etat	0	0	0	5	1	0	0	6
	Collectivité locale	0	0	0	0	0	1	0	1
	Emprunt	0	0	0	1	0	0	0	1
DOSSO	Apport propre	0	0	0	0	0	0	0	0
	Location	0	0	0	0	0	0	0	0
	Etat	0	0	0	6	1	0	0	7
	Collectivité locale	0	0	0	0	1	1	0	2
	Emprunt	0	0	0	2	0	0	0	2
MARADI	Apport propre	0	0	0	0	0	0	0	0
	Location	0	0	0	0	0	0	0	0
	Etat	0	0	1	11	6	1	0	19
	Collectivité locale	0	0	0	0	1	0	0	1
	Emprunt	0	0	0	0	0	0	0	0
NIAMEY	Apport propre	0	0	0	0	0	0	0	0
	Location	0	0	3	0	0	0	0	3
	Etat	1	1	0	2	9	1	1	15
	Collectivité locale	0	0	0	0	1	0	0	1
	Emprunt	0	0	0	3	0	0	0	3
TAHOUA	Apport propre	0	0	0	0	0	0	0	0
	Location	0	0	0	0	0	0	0	0
	Etat	0	0	0	6	0	0	0	6
	Collectivité locale	0	0	0	2	1	0	0	3
	Emprunt	0	0	0	4	0	0	0	4
TILLABERI	Apport propre	0	0	0	0	0	0	0	0
	Location	0	0	0	0	0	0	0	0
	Etat	0	0	0	10	0	1	0	11
	Collectivité locale	0	0	0	0	2	1	0	3
	Emprunt	0	0	0	2	0	0	0	2
ZINDER	Apport propre	0	0	1	0	0	0	0	1
	Location	0	0	0	0	0	0	0	0
	Etat	0	0	0	9	2	1	0	12
	Collectivité locale	0	0	0	0	0	0	0	0
	Emprunt	0	0	0	6	1	0	0	7
NIGER	Apport propre	0	0	1	0	0	0	0	1
	Location	0	0	3	0	0	0	0	3
	Etat	1	1	1	52	20	4	1	80
	Collectivité locale	0	0	0	5	6	3	0	14
	Emprunt	0	0	0	19	1	1	0	21

Tableau 36: Répartition des Salles de cours dans les Etablissements/Centres de l'EFTP Base 2 par région et par l'état du mur selon la nature

Région	Etat du mur	Nature					
		Dur	Semi-dur	Banco	Paillote	Autre	Total
AGADEZ	Bon	23	4	0	0	0	27
	Mauvais	1	3	0	0	0	4
	Total	24	7	0	0	0	31
DIFFA	Bon	25	0	0	0	0	25
	Mauvais	3	0	0	7	6	16
	Total	28	0	0	7	6	41
DOSSO	Bon	42	0	0	0	0	42
	Mauvais	3	0	0	13	0	16
	Total	45	0	0	13	0	58
MARADI	Bon	45	5	0	0	0	50
	Mauvais	37	1	0	14	2	54
	Total	82	6	0	14	2	104
NIAMEY	Bon	117	6	0	0	2	125
	Mauvais	12	2	0	12	5	31
	Total	129	8	0	12	7	156
TAHOUA	Bon	55	2	0	0	0	57
	Mauvais	1	1	2	10	0	14
	Total	56	3	2	10	0	71
TILLABERI	Bon	37	0	0	0	0	37
	Mauvais	7	4	0	18	1	30
	Total	44	4	0	18	1	67
ZINDER	Bon	49	2	2	0	0	53
	Mauvais	8	6	0	19	4	37
	Total	57	8	2	19	4	90
NIGER	Bon	393	19	2	0	2	416
	Mauvais	72	17	2	93	18	202
	Total	465	36	4	93	20	618

Tableau 37 : Répartition des Salles de cours "En Dur" dans les Etablissements/Centres de l'EFTP Base 2 par région, par état du mur selon la source de financement

Région	Etat du mur	Type de financement					
		Etat	PTFs	Collectivité	CAGES/ CGC	Privé	Total
AGADEZ	Bon	13	4	6	0	0	23
	Mauvais	0	0	1	0	0	1
	Total	13	4	7	0	0	24
DIFFA	Bon	7	18	0	0	0	25
	Mauvais	0	2	1	0	0	3
	Total	7	20	1	0	0	28
DOSSO	Bon	27	10	5	0	0	42
	Mauvais	3	0	0	0	0	3
	Total	30	10	5	0	0	45
MARADI	Bon	35	10	0	0	0	45
	Mauvais	28	3	0	6	0	37
	Total	63	13	0	6	0	82
NIAMEY	Bon	95	10	2	0	10	117
	Mauvais	8	0	0	4	0	12
	Total	103	10	2	4	10	129
TAHOUA	Bon	28	23	4	0	0	55
	Mauvais	1	0	0	0	0	1
	Total	29	23	4	0	0	56
TILLABERI	Bon	21	13	0	3	0	37
	Mauvais	7	0	0	0	0	7
	Total	28	13	0	3	0	44
ZINDER	Bon	23	12	8	0	6	49
	Mauvais	0	4	0	4	0	8
	Total	23	16	8	4	6	57
NIGER	Bon	249	100	25	3	16	393
	Mauvais	47	9	2	14	0	72
	Total	296	109	27	17	16	465

Tableau 38: Répartition des Ateliers d'apprentissage dans les Etablissements/Centres de l'EFTP Base 2 par région et nature selon la source de financement

Région	Type atelier	Etat	PTFs	Collectivité	CAGES/ CGC	Privé	Total
AGADEZ	Agro-sylvo-pastoral	0	0	0	0	0	0
	Atelier multifonctionnel	0	0	0	0	0	0
	Bâtiment/génie civil	0	0	0	0	0	0
	Construction métallique	0	0	0	0	0	0
	Couture	2	0	0	0	0	2
	Cuisine	0	0	0	0	0	0
	Electricité	0	0	0	0	0	0
	Electricité bâtiment	0	0	0	0	0	0
	Mécanique	2	0	0	0	0	2
	Mécanique auto	0	0	0	0	0	0
	Menuiserie bois	0	0	0	0	0	0
	Menuiserie métallique	0	0	0	0	0	0
	MRA	0	0	0	0	0	0
	Plomberie	0	0	0	0	0	0
	Salle de TP	0	0	0	0	0	0
	Soudure	0	0	0	0	0	0
	Autres	1	0	0	0	1	2
DIFFA	Agro-sylvo-pastoral	0	0	0	0	0	0
	Atelier multifonctionnel	0	0	0	0	0	0
	Bâtiment/génie civil	0	0	0	0	0	0
	Construction métallique	0	2	0	0	0	2
	Couture	1	2	0	0	0	3
	Electricité	0	0	0	0	0	0
	Electricité bâtiment	1	2	0	0	0	3
	Mécanique	0	0	0	0	0	0
	Mécanique auto	0	0	0	0	0	0
	Menuiserie bois	0	0	0	0	0	0
	MRA	0	2	0	0	0	2
	Plomberie	0	1	0	0	0	1
	Salle de TP	0	1	0	0	0	1
	Sérigraphie	0	1	0	0	0	1
	Autres	0	0	0	0	0	0
DOSSO	Agro-sylvo-pastoral	0	0	0	1	0	1
	Atelier multifonctionnel	0	0	0	0	0	0
	Bâtiment/génie civil	0	0	0	0	0	0
	Construction métallique	0	0	0	1	0	1
	Couture	0	2	0	0	0	2
	Cuisine	0	0	0	0	0	0
	Electricité	0	0	0	0	0	0
	Electricité bâtiment	1	0	0	0	0	1
	Froid et climatisation	0	0	0	0	0	0
	Mécanique	0	0	0	0	0	0
	Mécanique auto	0	0	0	0	0	0
	Menuiserie bois	0	0	0	0	0	0
	Menuiserie métallique	0	0	0	0	0	0
	MRA	1	0	0	0	0	1
	Plomberie	0	0	0	0	0	0

Région	Type atelier	Etat	PTFs	Collectivité	CAGES/ CGC	Privé	Total
	Salle de TP	2	1	0	0	0	3
	Soudure	0	0	0	0	0	0
	Teinture	0	1	0	0	0	1
	Autres	1	2	0	0	0	3
MARADI	Agro-sylvo-pastoral	0	0	0	1	0	1
	Arts plastique	0	0	0	0	0	0
	Atelier de musique	0	1	0	0	0	1
	Atelier de peinture	0	1	0	0	0	1
	Atelier de teinture Batic	0	1	0	0	0	1
	Atelier de théâtre	0	1	0	0	0	1
	Atelier multifonctionnel	0	0	0	0	0	0
	Bâtiment/génie civil	0	0	0	0	0	0
	Construction métallique	0	0	0	1	0	1
	Couture	2	2	1	1	0	6
	Cuisine	0	0	1	0	0	1
	Electricité	0	0	0	0	0	0
	Electricité bâtiment	1	0	0	1	0	2
	Electromécanique	0	0	0	0	0	0
	Froid et climatisation	0	0	0	0	0	0
	Mécanique	1	0	0	1	0	2
	Mécanique auto	0	0	0	1	0	1
	Menuiserie bois	0	0	0	1	0	1
	Menuiserie métallique	0	0	0	0	0	0
	MRA	0	0	0	0	0	0
	Plomberie	0	0	0	1	0	1
	Pisciculture	0	0	0	0	0	0
	Salle de danse	0	1	0	0	0	1
	Salle de TP	0	0	0	0	0	0
	Salle informatique	0	0	0	0	0	0
	Soudure	1	0	0	0	0	1
	Autres	0	0	1	0	0	1
NIAMEY	Agro-sylvo-pastoral	1	0	0	0	0	1
	Arts plastique	0	0	0	0	0	0
	Atelier multifonctionnel	1	0	0	0	0	1
	Bâtiment/génie civil	1	0	0	0	1	2
	Câblage électrique	0	0	0	0	0	0
	Construction métallique	2	0	0	0	1	3
	Couture	8	0	0	0	0	8
	Cuisine	0	0	0	0	1	1
	Electricité	1	0	0	0	2	3
	Electricité bâtiment	3	0	0	0	1	4
	Electromécanique	0	0	0	0	0	0
	Essaie et Mesure Electronique	0	0	0	0	1	1
	Froid et climatisation	0	0	0	0	0	0
	Mécanique	1	0	0	0	1	2
	Mécanique auto	0	1	0	0	1	2
	Menuiserie bois	1	0	0	0	1	2
	Menuiserie métallique	0	0	0	0	0	0

Région	Type atelier	Etat	PTFs	Collectivité	CAGES/ CGC	Privé	Total
	MRA	2	0	0	0	0	2
	MultiMedia	0	0	0	0	0	0
	Plomberie	2	0	0	0	0	2
	Pisciculture	0	0	0	0	0	0
	Salle de TP	9	0	0	0	0	9
	Salle informatique	0	0	0	0	0	0
	Sérigraphie	1	0	0	0	0	1
	Soudure	0	0	0	0	0	0
	Travaux Public et Bâtiment	0	0	0	0	0	0
	Autres	1	0	0	0	0	1
TAHOUA	Agro-sylvo-pastoral	1	0	0	0	0	1
	Arts plastique	0	1	0	0	0	1
	Atelier multifonctionnel	0	3	0	1	0	4
	Bâtiment/génie civil	0	0	0	0	0	0
	Câblage électrique	0	0	0	0	0	0
	Construction métallique	2	1	1	1	0	5
	Couture	2	2	0	0	0	4
	Cuisine	0	1	0	1	0	2
	Electricité	0	0	0	0	0	0
	Electricité bâtiment	1	0	0	0	0	1
	Mécanique	0	0	0	0	0	0
	Mécanique auto	3	0	0	0	0	3
	Menuiserie bois	0	0	0	0	0	0
	Menuiserie métallique	0	0	0	0	0	0
	MRA	0	0	0	0	0	0
	Musique	0	0	0	0	0	0
	Plomberie	0	0	0	0	0	0
	Salle de TP	0	0	0	0	0	0
	Soudure	1	0	0	0	0	1
	Autres	0	0	0	0	0	0
TILLABERI	Agro-sylvo-pastoral	2	0	0	1	0	3
	Construction métallique	2	0	0	1	0	3
	Couture	1	1	0	1	0	3
	Cuisine	0	1	0	0	0	1
	Electricité	0	1	0	0	0	1
	Electricité bâtiment	0	0	0	1	0	1
	Mécanique	3	0	0	1	0	4
	Mécanique auto	1	0	0	0	0	1
	Menuiserie bois	0	0	0	0	0	0
	Menuiserie métallique	0	0	0	0	0	0
	MRA	1	0	0	0	0	1
	Salle de TP	0	0	0	0	0	0
	Salle informatique	1	0	0	0	0	1
	Sérigraphie	0	1	0	0	0	1
	Soudure	1	0	0	0	0	1
	Autres	3	0	0	0	0	3
ZINDER	Agro-sylvo-pastoral	0	0	0	0	0	0
	Bâtiment/génie civil	0	0	0	0	0	0

Région	Type atelier	Etat	PTFs	Collectivité	CAGES/ CGC	Privé	Total
	Construction métallique	0	2	0	3	0	5
	Couture	3	2	1	3	1	10
	Cuisine	0	1	0	2	1	4
	Electricité	0	0	0	0	0	0
	Electricité bâtiment	1	1	0	0	0	2
	Electromécanique	0	0	0	0	0	0
	Froid et climatisation	0	0	0	0	0	0
	Laboratoire des sols	0	0	0	0	0	0
	Mécanique	0	0	0	0	1	1
	Mécanique auto	0	0	0	0	0	0
	Menuiserie bois	0	0	0	0	1	1
	MRA	0	1	0	2	1	4
	Plomberie	0	0	0	2	0	2
	Salle de TP	0	0	0	1	0	1
	Salle informatique	0	0	0	0	0	0
	Sérigraphie	0	0	1	0	0	1
	Soudure	1	0	0	0	0	1
	Autres	0	1	0	0	1	2
NIGER	Agro-sylvo-pastoral	4	0	0	3	0	7
	Arts plastique	0	1	0	0	0	1
	Atelier de musique	0	1	0	0	0	1
	Atelier de peinture	0	1	0	0	0	1
	Atelier de teinture Batic	0	1	0	0	0	1
	Atelier de théâtre	0	1	0	0	0	1
	Atelier multifonctionnel	1	3	0	1	0	5
	Bâtiment/génie civil	1	0	0	0	1	2
	Câblage électrique	0	0	0	0	0	0
	Construction métallique	6	5	1	7	1	20
	Couture	19	11	2	5	1	38
	Cuisine	0	3	1	3	2	9
	Electricité	1	1	0	0	2	4
	Electricité bâtiment	8	3	0	2	1	14
	Electromécanique	0	0	0	0	0	0
	Essaie et Mesure Electronique	0	0	0	0	1	1
	Froid et climatisation	0	0	0	0	0	0
	Laboratoire des sols	0	0	0	0	0	0
	Mécanique	7	0	0	2	2	11
	Mécanique auto	4	1	0	1	1	7
	Menuiserie bois	1	0	0	1	2	4
	Menuiserie métallique	0	0	0	0	0	0
	MRA	4	3	0	2	1	10
	MultiMedia	0	0	0	0	0	0
	Musique	0	0	0	0	0	0
	Plomberie	2	1	0	3	0	6
	Pisciculture	0	0	0	0	0	0
	Salle de danse	0	1	0	0	0	1
	Salle de TP	11	2	0	1	0	14
	Salle informatique	1	0	0	0	0	1

Région	Type atelier	Etat	PTFs	Collectivité	CAGES/ CGC	Privé	Total
	Sérigraphie	1	2	1	0	0	4
	Soudure	4	0	0	0	0	4
	Teinture	0	1	0	0	0	1
	Travaux Public et Bâtiment	0	0	0	0	0	0
	Autres	6	3	1	0	2	12

Tableau 39: Répartition des Laboratoires, Salles informatiques et Salles spécialisées dans les Etablissements/Centres de l'EFTP Base 2 par région selon la source de financement

Région	Type local	Etat	PTFs	Collectivité	CAGES/ CGC	Privé	Total
AGADEZ	Laboratoire	0	0	0	0	0	0
	Salle Informatique	0	0	1	0	0	1
	Salle polyvalente	3	0	2	0	0	5
	Salle spécialisée	0	0	0	0	0	0
DIFFA	Laboratoire	0	0	0	0	0	0
	Salle Informatique	0	0	0	0	0	0
	Salle polyvalente	0	1	0	0	0	1
	Salle spécialisée	0	0	0	0	0	0
DOSSO	Laboratoire	0	0	0	0	0	0
	Salle Informatique	0	0	0	0	0	0
	Salle polyvalente	0	0	0	0	0	0
	Salle spécialisée	0	0	0	3	0	3
MARADI	Laboratoire	0	0	0	0	0	0
	Salle Informatique	0	1	0	0	0	1
	Salle polyvalente	0	0	1	2	0	3
	Salle spécialisée	0	0	0	0	0	0
NIAMEY	Laboratoire	0	0	0	0	0	0
	Salle Informatique	3	1	0	0	2	6
	Salle polyvalente	2	0	0	0	4	6
	Salle spécialisée	2	0	0	0	1	3
TAHOUA	Laboratoire	0	0	0	0	0	0
	Salle Informatique	0	0	0	0	0	0
	Salle polyvalente	1	1	0	0	0	2
	Salle spécialisée	0	0	0	0	0	0
TILLABERI	Laboratoire	0	0	0	0	0	0
	Salle Informatique	1	0	1	0	0	2
	Salle polyvalente	3	0	2	0	0	5
	Salle spécialisée	0	0	0	0	0	0
ZINDER	Laboratoire	0	0	0	0	0	0
	Salle Informatique	0	0	0	0	1	1
	Salle polyvalente	2	0	1	3	2	8
	Salle spécialisée	0	0	0	0	0	0
NIGER	Laboratoire	0	0	0	0	0	0
	Salle Informatique	4	2	2	0	3	11
	Salle polyvalente	11	2	6	5	6	30
	Salle spécialisée	2	0	0	3	1	6

Tableau 40 : Répartition des Mobiliers apprenants dans les Etablissements/Centres de l'EFTP Base 2 par région et l'état

Région	Etat mobilier	Mobiliers					
		Bancs	Table de dessin	Table-bancs	Tables	Tabourets	Autres
AGADEZ	Bon	3	0	388	8	7	0
	Mauvais	5	0	153	3	30	0
	Total	8	0	541	11	37	0
DIFFA	Bon	25	10	236	45	35	0
	Mauvais	0	11	228	21	2	0
	Total	25	21	464	66	37	0
DOSSO	Bon	22	4	794	14	12	0
	Mauvais	8	2	343	9	2	3
	Total	30	6	1 137	23	14	3
MARADI	Bon	394	3	689	81	51	0
	Mauvais	212	1	230	30	31	10
	Total	606	4	919	111	82	10
NIAMEY	Bon	98	28	1 385	184	115	4
	Mauvais	19	0	275	40	3	0
	Total	117	28	1 660	224	118	4
TAHOUA	Bon	89	2	656	10	18	0
	Mauvais	26	2	238	10	8	0
	Total	115	4	894	20	26	0
TILLABERI	Bon	37	0	917	33	35	0
	Mauvais	14	0	391	9	13	0
	Total	51	0	1 308	42	48	0
ZINDER	Bon	40	53	956	10	166	0
	Mauvais	13	0	566	4	54	0
	Total	53	53	1 522	14	220	0
NIGER	Bon	708	100	6 021	385	439	4
	Mauvais	297	16	2 424	126	143	13
	Total	1 005	116	8 445	511	582	17

Tableau 41: Répartition du besoin en mobiliers apprenants dans les Etablissements/Centres de l'EFTP Base 2 par région

REGION	Besoins en mobiliers apprenants					
	Bancs	Table de dessin	Table-bancs	Tables	Tabourets	Autres
AGADEZ	80	390	520	58	72	10
DIFFA	35	86	452	143	135	10
DOSSO	201	230	910	97	352	12
MARADI	863	835	2 450	501	620	90
NIAMEY	88	330	988	111	233	70
TAHOUA	283	132	904	229	171	0
TILLABERI	249	134	1 052	222	314	50
ZINDER	170	577	1 537	216	356	50
NIGER	1 969	2 714	8 813	1 577	2 253	292

Tableau 42 : Répartition des Mobiliers collectifs dans les Etablissements/Centres de l'EFTP Base 2 par région et l'état

Région	Etat	Mobiliers collectifs					
		Armoire	Chaise	Etagère	Table/Bureau du Prof.	Tableau	Autres
AGADEZ	Bon	14	28	0	17	12	0
	Mauvais	11	37	10	17	27	10
	Total	25	65	10	34	39	10
DIFFA	Bon	11	39	4	21	13	0
	Mauvais	5	19	3	11	25	0
	Total	16	58	7	32	38	0
DOSSO	Bon	11	48	3	25	64	0
	Mauvais	0	4	0	6	9	0
	Total	11	52	3	31	73	0
MARADI	Bon	32	177	10	47	48	0
	Mauvais	4	34	1	15	34	0
	Total	36	211	11	62	82	0
NIAMEY	Bon	127	282	31	182	110	4
	Mauvais	25	83	7	52	19	0
	Total	152	365	38	234	129	4
TAHOUA	Bon	40	113	0	48	42	0
	Mauvais	3	19	0	17	18	0
	Total	43	132	0	65	60	0
TILLABERI	Bon	22	109	4	29	48	2
	Mauvais	5	44	0	26	16	3
	Total	27	153	4	55	64	5
ZINDER	Bon	32	131	11	37	55	0
	Mauvais	14	24	0	28	21	0
	Total	46	155	11	65	76	0
NIGER	Bon	289	927	63	406	392	6
	Mauvais	67	264	21	172	169	13
	Total	356	1 191	84	578	561	19

Tableau 43: Répartition du besoin en mobiliers collectifs dans les Etablissements/Centres de l'EFTP Base 2 par région

REGION	Besoins en mobiliers collectifs					
	Armoire	Chaise	Etagère	Table/Bureau du Prof.	Tableau	Autres
AGADEZ	38	74	26	53	39	13
DIFFA	39	59	20	47	44	2
DOSSO	52	135	41	93	47	0
MARADI	104	415	85	161	97	11
NIAMEY	89	401	27	119	45	22
TAHOUA	57	150	31	99	57	0
TILLABERI	64	141	62	84	62	25
ZINDER	97	168	45	154	69	0
NIGER	540	1 543	337	810	460	73

Tableau 44: Répartition des autres infrastructures et équipements dans les Etablissements/Centres de l'EFTP Base 2 selon la région

Région	Nombre d'ETABLISSEMENT	Dont avec présence																	
		Point eau	Électricité	Infirmierie fonctionnel	Dépotoir	Pharmacie	Rampes handicapé	Cour récréation	Latrine fonctionnelle	Cafétéria	Bibliothèque	Internet	Cantine	Terrain sport	Aménagement paysage	Parking	Lavage main	Collecte ordure	Clôture
AGADEZ	9	4	5	0	2	0	2	4	6	0	0	0	0	1	1	1	3	4	2
DIFFA	8	4	1	0	0	5	2	7	7	0	0	0	0	6	1	1	2	1	2
DOSSO	11	8	5	0	1	1	2	10	8	0	0	0	0	8	3	0	4	6	4
MARADI	20	8	8	0	3	4	4	10	16	0	0	1	1	9	0	5	4	8	10
NIAMEY	22	22	21	3	7	9	10	20	20	0	3	4	2	17	11	12	12	17	21
TAHOUA	13	10	10	0	5	4	5	12	12	0	0	0	0	10	2	3	7	8	4
TILLABERI	16	12	5	0	1	0	5	11	13	0	1	0	0	9	1	0	6	4	4
ZINDER	20	11	6	1	3	3	4	9	9	1	1	1	0	10	2	3	5	1	7
NIGER	119	79	61	4	22	26	34	83	91	1	5	6	3	70	21	25	43	49	54

EFTP Moyen 1⁽⁴⁾**Global****Tableau 45: Répartition des Etablissements/Centres de l'EFTP Moyen 1 par région selon le Ministère de tutelle**

REGION	ME/FT/P	Autres ministères	Total
AGADEZ	4	0	4
DIFFA	3	0	3
DOSSO	5	0	5
MARADI	2	0	2
NIAMEY	8	0	8
TAHOUA	5	0	5
TILLABERI	2	0	2
ZINDER	3	0	3
NIGER	32	0	32

Tableau 46: Répartition des Etablissements/Centres de l'EFTP Moyen 1 par région et régime selon le type

Région	Régime	CFPT	CMCAN	Ecole/Institut	Total
AGADEZ	Internat	0	0	0	0
	Externat	1	0	3	4
DIFFA	Internat	0	0	0	0
	Externat	1	0	2	3
DOSSO	Internat	0	0	0	0
	Externat	2	0	3	5
MARADI	Internat	0	0	0	0
	Externat	2	0	0	2
NIAMEY	Internat	0	0	0	0
	Externat	1	1	6	8
TAHOUA	Internat	0	0	0	0
	Externat	4	0	1	5
TILLABERI	Internat	0	0	0	0
	Externat	2	0	0	2
ZINDER	Internat	0	0	0	0
	Externat	3	0	0	3
NIGER	Internat	0	0	0	0
	Externat	16	1	15	32

⁴ NB : l'EFTP moyen 1 est composé de tous les centres/établissements qui délivrent un BEP ou équivalent comme plus haut diplôme

Tableau 47: Répartition des Etablissements/Centres de l'EFTP Moyen 1 par région et statut du patrimoine foncier selon le type

Région	Patrimoine	CFPT	CMCAN	Ecole/Institut	Total
AGADEZ	Apport propre	0	0	3	3
	Location	0	0	0	0
	Etat	1	0	0	1
	Collectivité locale	0	0	0	0
	Emprunt	0	0	0	0
DIFFA	Apport propre	0	0	0	0
	Location	0	0	2	2
	Etat	0	0	0	0
	Collectivité locale	0	0	0	0
	Emprunt	1	0	0	1
DOSSO	Apport propre	0	0	2	2
	Location	0	0	1	1
	Etat	1	0	0	1
	Collectivité locale	0	0	0	0
	Emprunt	1	0	0	1
MARADI	Apport propre	0	0	0	0
	Location	0	0	0	0
	Etat	1	0	0	1
	Collectivité locale	0	0	0	0
	Emprunt	1	0	0	1
NIAMEY	Apport propre	0	0	3	3
	Location	0	0	3	3
	Etat	1	1	0	2
	Collectivité locale	0	0	0	0
	Emprunt	0	0	0	0
TAHOUA	Apport propre	1	0	0	1
	Location	0	0	1	1
	Etat	2	0	0	2
	Collectivité locale	0	0	0	0
	Emprunt	1	0	0	1
TILLABERI	Apport propre	0	0	0	0
	Location	0	0	0	0
	Etat	2	0	0	2
	Collectivité locale	0	0	0	0
	Emprunt	0	0	0	0
ZINDER	Apport propre	0	0	0	0
	Location	0	0	0	0
	Etat	2	0	0	2
	Collectivité locale	0	0	0	0
	Emprunt	1	0	0	1
NIGER	Apport propre	1	0	8	9
	Location	0	0	7	7
	Etat	10	1	0	11
	Collectivité locale	0	0	0	0
	Emprunt	5	0	0	5

Tableau 48: Répartition des Salles de cours dans les Etablissements/Centres de l'EFTP Moyen 1 par région et par l'état du mur selon la nature

Région	Etat du mur	Nature					
		Dur	Semi-dur	Banco	Paillote	Autre	Total
AGADEZ	Bon	26	0	0	0	0	26
	Mauvais	0	0	0	0	0	0
	Total	26	0	0	0	0	26
DIFFA	Bon	20	0	0	0	0	20
	Mauvais	0	0	0	0	0	0
	Total	20	0	0	0	0	20
DOSSO	Bon	30	1	0	0	0	31
	Mauvais	0	0	0	0	0	0
	Total	30	1	0	0	0	31
MARADI	Bon	10	0	0	0	0	10
	Mauvais	0	0	0	0	0	0
	Total	10	0	0	0	0	10
NIAMEY	Bon	63	0	0	0	0	63
	Mauvais	5	0	0	0	0	5
	Total	68	0	0	0	0	68
TAHOUA	Bon	18	0	0	0	0	18
	Mauvais	0	0	0	0	0	0
	Total	18	0	0	0	0	18
TILLABERI	Bon	9	0	0	0	0	9
	Mauvais	0	0	0	0	0	0
	Total	9	0	0	0	0	9
ZINDER	Bon	17	3	0	0	0	20
	Mauvais	0	1	0	0	0	1
	Total	17	4	0	0	0	21
NIGER	Bon	193	4	0	0	0	197
	Mauvais	5	1	0	0	0	6
	Total	198	5	0	0	0	203

Tableau 49 : Répartition des Salles de cours "En Dur" dans les Etablissements/Centres de l'EFTP Moyen 1 par région, par état du mur selon la source de financement

Région	Etat du mur	Type de financement					
		Etat	PTFs	Collectivité	CAGES/ CGC	Privé	Total
AGADEZ	Bon	22	0	0	0	4	26
	Mauvais	0	0	0	0	0	0
	Total	22	0	0	0	4	26
DIFFA	Bon	8	0	0	0	12	20
	Mauvais	0	0	0	0	0	0
	Total	8	0	0	0	12	20
DOSSO	Bon	16	0	0	0	14	30
	Mauvais	0	0	0	0	0	0
	Total	16	0	0	0	14	30
MARADI	Bon	4	6	0	0	0	10
	Mauvais	0	0	0	0	0	0
	Total	4	6	0	0	0	10
NIAMEY	Bon	9	8	0	0	46	63
	Mauvais	5	0	0	0	0	5
	Total	14	8	0	0	46	68
TAHOUA	Bon	6	4	0	0	8	18
	Mauvais	0	0	0	0	0	0
	Total	6	4	0	0	8	18
TILLABERI	Bon	9	0	0	0	0	9
	Mauvais	0	0	0	0	0	0
	Total	9	0	0	0	0	9
ZINDER	Bon	10	7	0	0	0	17
	Mauvais	0	0	0	0	0	0
	Total	10	7	0	0	0	17
NIGER	Bon	84	25	0	0	84	193
	Mauvais	5	0	0	0	0	5
	Total	89	25	0	0	84	198

Tableau 50: Répartition des Ateliers d'apprentissage dans les Etablissements/Centres de l'EFTP Moyen 1 par région et type, selon la source de financement

Région	Type atelier	Etat	PTFs	Collectivité	CAGES /CGC	Privé	Total
AGADEZ	Agro-sylvo-pastoral	0	0	0	0	0	0
	Atelier multifonctionnel	0	0	0	0	1	1
	Bâtiment/génie civil	0	0	0	0	0	0
	Construction métallique	0	0	0	0	2	2
	Couture	0	0	0	0	1	1
	Cuisine	0	0	0	0	1	1
	Electricité	0	0	0	0	0	0
	Electricité bâtiment	0	0	0	0	0	0
	Mécanique	1	0	0	0	0	1
	Mécanique auto	0	0	0	0	0	0
	Menuiserie bois	0	0	0	0	0	0
	Menuiserie métallique	1	0	0	0	0	1
	MRA	0	0	0	0	0	0
	Plomberie	0	0	0	0	0	0
	Salle de TP	0	0	0	0	0	0
	Soudure	0	0	0	0	0	0
	Autres	0	0	0	0	0	0
DIFFA	Agro-sylvo-pastoral	0	0	0	0	0	0

Région	Type atelier	Etat	PTFs	Collectivité	CAGES /CGC	Privé	Total
	Atelier multifonctionnel	0	0	0	0	0	0
	Bâtiment/génie civil	0	0	0	0	0	0
	Construction métallique	1	0	0	0	0	1
	Couture	1	0	0	0	1	2
	Electricité	0	1	0	0	0	1
	Electricité bâtiment	0	0	0	0	1	1
	Mécanique	0	0	0	0	0	0
	Mécanique auto	0	0	0	0	0	0
	Menuiserie bois	0	0	0	0	0	0
	MRA	1	0	0	0	0	1
	Plomberie	1	0	0	0	0	1
	Salle de TP	0	0	0	0	1	1
	Sérigraphie	0	0	0	0	0	0
	Autres	0	0	0	0	1	1
DOSSO	Agro-sylvo-pastoral	0	0	0	0	0	0
	Atelier multifonctionnel	0	0	0	0	0	0
	Bâtiment/génie civil	0	0	0	0	0	0
	Construction métallique	1	0	0	0	0	1
	Couture	1	0	0	0	0	1
	Cuisine	0	0	0	0	1	1
	Electricité	1	0	0	0	0	1
	Electricité bâtiment	0	0	0	0	0	0
	Froid et climatisation	0	0	0	0	0	0
	Mécanique	0	0	0	0	0	0
	Mécanique auto	1	0	0	0	1	2
	Menuiserie bois	1	0	0	0	0	1
	Menuiserie métallique	0	0	0	0	0	0
	MRA	0	0	0	0	0	0
	Plomberie	0	0	0	0	0	0
	Salle de TP	0	0	0	0	3	3
	Soudure	0	0	0	0	0	0
	Teinture	0	0	0	0	0	0
	Autres	0	0	0	0	0	0
MARADI	Agro-sylvo-pastoral	0	0	0	0	0	0
	Arts plastique	0	0	0	0	0	0
	Atelier de musique	0	0	0	0	0	0
	Atelier de peinture	0	0	0	0	0	0
	Atelier de teinture Batic	0	0	0	0	0	0
	Atelier de théâtre	0	0	0	0	0	0
	Atelier multifonctionnel	0	0	0	0	0	0
	Bâtiment/génie civil	0	0	0	0	0	0
	Construction métallique	0	1	0	0	0	1
	Couture	0	1	0	0	0	1
	Cuisine	0	1	0	0	0	1
	Electricité	0	0	0	0	0	0
	Electricité bâtiment	0	0	0	0	0	0
	Electromécanique	0	0	0	0	0	0
	Froid et climatisation	0	0	0	0	0	0
	Mécanique	0	1	0	0	0	1
	Mécanique auto	0	1	0	0	0	1
	Menuiserie bois	0	1	0	0	0	1
	Menuiserie métallique	0	1	0	0	0	1
	MRA	0	0	0	0	0	0
	Plomberie	0	0	0	0	0	0
	Pisciculture	0	0	0	0	0	0
	Salle de danse	0	0	0	0	0	0
	Salle de TP	0	1	0	0	0	1
	Salle informatique	0	0	0	0	0	0
	Soudure	0	0	0	0	0	0
	Autres	0	0	0	0	0	0
NIAMEY	Agro-sylvo-pastoral	0	0	0	0	0	0
	Arts plastique	0	0	0	0	0	0
	Atelier multifonctionnel	0	0	0	0	0	0
	Bâtiment/génie civil	1	0	0	0	2	3
	Câblage électrique	0	0	0	0	0	0
	Construction métallique	1	0	0	0	1	2

Région	Type atelier	Etat	PTFs	Collectivité	CAGES /CGC	Privé	Total
	Couture	0	0	0	0	1	1
	Cuisine	0	0	0	0	0	0
	Electricité	1	0	0	0	4	5
	Electricité bâtiment	0	0	0	0	0	0
	Electromécanique	0	0	0	0	0	0
	Essaie et Mesure Electronique	0	0	0	0	1	1
	Froid et climatisation	0	0	0	0	1	1
	Mécanique	1	0	0	0	0	1
	Mécanique auto	0	0	0	0	2	2
	Menuiserie bois	0	0	0	0	1	1
	Menuiserie métallique	0	0	0	0	0	0
	MRA	0	0	0	0	2	2
	MultiMedia	0	0	0	0	1	1
	Plomberie	0	0	0	0	3	3
	Pisciculture	0	0	0	0	0	0
	Salle de TP	3	0	0	0	0	3
	Salle informatique	0	0	0	0	0	0
	Sérigraphie	0	0	0	0	0	0
	Soudure	0	0	0	0	1	1
	Travaux Public et Bâtiment	0	0	0	0	0	0
	Autres	2	0	0	0	0	2
TAHOUA	Agro-sylvo-pastoral	0	0	0	0	0	0
	Arts plastique	0	0	0	0	0	0
	Atelier multifonctionnel	0	0	0	0	0	0
	Bâtiment/génie civil	0	1	0	0	0	1
	Câblage électrique	0	0	0	0	0	0
	Construction métallique	0	1	0	0	0	1
	Couture	0	1	0	0	0	1
	Cuisine	0	1	0	0	0	1
	Electricité	1	0	0	0	0	1
	Electricité bâtiment	0	0	0	0	0	0
	Mécanique	0	0	0	0	0	0
	Mécanique auto	0	0	0	0	0	0
	Menuiserie bois	1	1	0	0	0	2
	Menuiserie métallique	0	0	0	0	0	0
	MRA	0	1	0	0	0	1
	Musique	0	0	0	0	0	0
	Plomberie	0	1	0	0	0	1
	Salle de TP	2	2	0	0	0	4
	Soudure	0	0	0	0	0	0
	Autres	0	0	0	0	0	0
TILLABERI	Agro-sylvo-pastoral	0	0	0	0	0	0
	Construction métallique	0	0	0	0	0	0
	Couture	0	0	0	0	0	0
	Cuisine	0	0	0	0	0	0
	Electricité	0	0	0	0	0	0
	Electricité bâtiment	0	0	0	0	0	0
	Mécanique	0	0	0	0	0	0
	Mécanique auto	0	0	0	0	0	0
	Menuiserie bois	0	0	0	0	0	0
	Menuiserie métallique	0	0	0	0	0	0
	MRA	1	0	0	0	0	1
	Salle de TP	0	0	0	0	0	0
	Salle informatique	0	0	0	0	0	0
	Sérigraphie	0	0	0	0	0	0
	Soudure	0	0	0	0	0	0
	Autres	1	0	0	0	0	1
ZINDER	Agro-sylvo-pastoral	0	0	0	0	0	0
	Bâtiment/génie civil	1	0	0	0	0	1
	Construction métallique	1	0	0	0	1	2
	Couture	2	0	0	0	1	3
	Cuisine	0	0	0	0	0	0
	Electricité	0	0	0	0	1	1
	Electricité bâtiment	0	0	0	0	0	0
	Electromécanique	0	0	0	0	0	0
	Froid et climatisation	0	0	0	0	0	0

Région	Type atelier	Etat	PTFs	Collectivité	CAGES /CGC	Privé	Total
	Laboratoire des sols	0	0	0	0	0	0
	Mécanique	0	0	0	0	0	0
	Mécanique auto	0	0	0	0	1	1
	Menuiserie bois	1	0	0	0	1	2
	MRA	0	0	0	0	0	0
	Plomberie	0	0	0	0	0	0
	Salle de TP	0	0	0	0	0	0
	Salle informatique	0	0	0	0	0	0
	Sérigraphie	0	0	0	0	0	0
	Soudure	0	0	0	0	0	0
	Autres	0	0	0	0	2	2
NIGER	Agro-sylvo-pastoral	0	0	0	0	0	0
	Arts plastique	0	0	0	0	0	0
	Atelier de musique	0	0	0	0	0	0
	Atelier de peinture	0	0	0	0	0	0
	Atelier de teinture Batik	0	0	0	0	0	0
	Atelier de théâtre	0	0	0	0	0	0
	Atelier multifonctionnel	0	0	0	0	1	1
	Bâtiment/génie civil	2	1	0	0	2	5
	Câblage électrique	0	0	0	0	0	0
	Construction métallique	4	2	0	0	4	10
	Couture	4	2	0	0	4	10
	Cuisine	0	2	0	0	2	4
	Electricité	3	1	0	0	5	9
	Electricité bâtiment	0	0	0	0	1	1
	Electromécanique	0	0	0	0	0	0
	Essaie et Mesure Electronique	0	0	0	0	1	1
	Froid et climatisation	0	0	0	0	1	1
	Laboratoire des sols	0	0	0	0	0	0
	Mécanique	2	1	0	0	0	3
	Mécanique auto	1	1	0	0	4	6
	Menuiserie bois	3	2	0	0	2	7
	Menuiserie métallique	1	1	0	0	0	2
	MRA	2	1	0	0	2	5
	MultiMedia	0	0	0	0	1	1
	Musique	0	0	0	0	0	0
	Plomberie	1	1	0	0	3	5
	Pisciculture	0	0	0	0	0	0
	Salle de danse	0	0	0	0	0	0
	Salle de TP	5	3	0	0	4	12
	Salle informatique	0	0	0	0	0	0
	Sérigraphie	0	0	0	0	0	0
	Soudure	0	0	0	0	1	1
	Teinture	0	0	0	0	0	0
	Travaux Public et Bâtiment	0	0	0	0	0	0
	Autres	3	0	0	0	3	6

Tableau 51: Répartition des Laboratoires, Salles informatiques et Salles spécialisées dans les Etablissements/Centres de l'EFTP Moyen 1 par région selon la source de financement

Région	Type local	Etat	PTFs	Collectivité	CAGES /CGC	Privé	Total
AGADEZ	Laboratoire	0	0	0	0	0	0
	Salle Informatique	1	0	0	0	1	2
	Salle polyvalente	1	0	0	0	1	2
	Salle spécialisée	0	0	0	0	0	0
DIFFA	Laboratoire	0	0	0	0	0	0
	Salle Informatique	0	0	0	0	2	2
	Salle polyvalente	0	0	0	0	0	0
	Salle spécialisée	0	0	0	0	0	0
DOSSO	Laboratoire	0	0	0	0	1	1
	Salle Informatique	0	0	0	0	1	1
	Salle polyvalente	0	0	0	0	5	5
	Salle spécialisée	0	0	0	0	3	3
MARADI	Laboratoire	0	1	0	0	0	1
	Salle Informatique	0	1	0	0	0	1
	Salle polyvalente	0	0	0	0	0	0
	Salle spécialisée	0	0	0	0	0	0
NIAMEY	Laboratoire	2	0	0	0	1	3
	Salle Informatique	0	1	0	0	5	6
	Salle polyvalente	0	1	0	0	2	3
	Salle spécialisée	0	1	0	0	0	1
TAHOUA	Laboratoire	1	0	0	0	0	1
	Salle Informatique	1	1	0	0	0	2
	Salle polyvalente	0	1	0	0	0	1
	Salle spécialisée	0	1	0	0	0	1
TILLABERI	Laboratoire	0	0	0	0	0	0
	Salle Informatique	0	0	0	0	0	0
	Salle polyvalente	0	0	0	0	0	0
	Salle spécialisée	0	0	0	0	0	0
ZINDER	Laboratoire	0	0	0	0	0	0
	Salle Informatique	0	0	0	0	1	1
	Salle polyvalente	1	0	0	0	1	2
	Salle spécialisée	0	0	0	0	0	0
NIGER	Laboratoire	3	1	0	0	2	6
	Salle Informatique	2	3	0	0	10	15
	Salle polyvalente	2	2	0	0	9	13
	Salle spécialisée	0	2	0	0	3	5

Tableau 52 : Répartition des Mobiliers apprenants dans les Etablissements/Centres de l'EFTP Moyen 1 par région et l'état

Région	Etat mobilier	Mobiliers					
		Bancs	Table de dessin	Table-bancs	Tables	Tabourets	Autres
AGADEZ	Bon	1	2	125	88	100	0
	Mauvais	4	0	55	0	0	0
	Total	5	2	180	88	100	0
DIFFA	Bon	9	10	420	5	0	0
	Mauvais	2	0	41	0	0	0
	Total	11	10	461	5	0	0
DOSSO	Bon	69	3	555	86	20	0
	Mauvais	0	0	5	0	6	0
	Total	69	3	560	86	26	0
MARADI	Bon	0	0	369	8	30	0
	Mauvais	0	0	100	0	0	0
	Total	0	0	469	8	30	0
NIAMEY	Bon	225	15	1 167	225	32	10
	Mauvais	0	0	125	0	3	0
	Total	225	15	1 292	225	35	10
TAHOUA	Bon	7	0	80	0	0	0
	Mauvais	0	0	50	0	0	0
	Total	7	0	130	0	0	0
TILLABERI	Bon	0	0	200	0	12	0
	Mauvais	0	0	0	0	0	0
	Total	0	0	200	0	12	0
ZINDER	Bon	1	2	300	5	24	0
	Mauvais	1	0	116	32	30	0
	Total	2	2	416	37	54	0
NIGER	Bon	312	32	3 216	417	218	10
	Mauvais	7	0	492	32	39	0
	Total	319	32	3 708	449	257	10

Tableau 53: Répartition du besoin en mobiliers apprenants dans les Etablissements/Centres de l'EFTP Moyen 1 par région

REGION	Mobiliers					
	Bancs	Table de dessin	Table-bancs	Tables	Tabourets	Autres
AGADEZ	6	25	100	10	0	0
DIFFA	4	50	75	10	20	0
DOSSO	237	210	405	265	150	0
MARADI	10	500	900	50	350	0
NIAMEY	14	802	402	2	952	0
TAHOUA	50	160	280	110	105	0
TILLABERI	20	20	0	5	10	0
ZINDER	123	133	266	70	70	0
NIGER	464	1 900	2 428	522	1 657	0

Tableau 54 : Répartition des Mobiliers collectifs dans les Etablissements/Centres de l'EFTP Moyen 1 par région et l'état

Région	Etat	Mobiliers collectifs					
		Armoire	Chaise	Etagère	Table/Bureau du Prof.	Tableau	Autres
AGADEZ	Bon	3	140	2	23	40	0
	Mauvais	10	6	2	6	12	0
	Total	13	146	4	29	52	0
DIFFA	Bon	3	20	1	29	17	0
	Mauvais	0	0	0	0	0	0
	Total	3	20	1	29	17	0
DOSSO	Bon	37	80	6	53	20	0
	Mauvais	0	0	0	5	11	0
	Total	37	80	6	58	31	0
MARADI	Bon	29	74	0	34	12	0
	Mauvais	0	0	0	0	0	0
	Total	29	74	0	34	12	0
NIAMEY	Bon	22	665	17	436	62	2
	Mauvais	0	7	0	2	7	0
	Total	22	672	17	438	69	2
TAHOUA	Bon	4	58	0	14	6	0
	Mauvais	0	20	0	5	3	0
	Total	4	78	0	19	9	0
TILLABERI	Bon	7	10	1	8	3	0
	Mauvais	0	0	0	0	0	0
	Total	7	10	1	8	3	0
ZINDER	Bon	3	55	0	31	19	0
	Mauvais	5	70	0	14	13	0
	Total	8	125	0	45	32	0
NIGER	Bon	108	1 102	27	628	179	2
	Mauvais	15	103	2	32	46	0
	Total	123	1 205	29	660	225	2

Tableau 55: Répartition du besoin en mobiliers collectifs dans les Etablissements/Centres de l'EFTP Moyen 1 par région

REGION	Besoins en mobiliers collectifs					
	Armoire	Chaise	Etagère	Table/Bureau du Prof.	Tableau	Autres
AGADEZ	23	12	15	12	12	17
DIFFA	4	10	5	16	4	5
DOSSO	30	55	11	27	23	0
MARADI	0	100	20	40	6	0
NIAMEY	7	9	0	9	0	0
TAHOUA	32	51	32	43	11	0
TILLABERI	0	0	0	0	0	0
ZINDER	23	55	15	33	23	0
NIGER	119	292	98	180	79	22

Tableau 56 : Répartition des autres infrastructures et équipements dans les Etablissements/Centres de l'EFTP Moyen 1 selon la région

Région	Nombre d'ETABLISSEMENT	Dont avec présence																	
		Point eau	Électricité	Infirmierie fonctionnel	Dépotoir	Pharmacie	Rampes handicapé	Cour récréation	Latrine fonctionnelle	Cafétéria	Bibliothèque	Internet	Cantine	Terrain sport	Aménagement paysage	Parking	Lavage main	Collecte ordure	Clôture
AGADEZ	4	4	4	1	2	2	1	4	4	0	2	2	0	3	2	2	2	4	4
DIFFA	3	3	3	0	0	2	0	3	3	1	0	0	0	1	0	1	2	2	3
DOSSO	5	5	4	3	2	3	1	4	5	1	1	3	0	2	1	1	2	4	4
MARADI	2	2	2	0	0	0	1	1	2	0	0	1	0	2	1	1	0	0	1
NIAMEY	8	8	8	2	5	7	2	7	8	3	5	5	0	2	1	6	5	7	8
TAHOUA	5	4	5	0	2	2	0	3	5	1	1	1	0	2	3	2	2	3	3
TILLABERI	2	2	1	0	0	0	2	2	2	0	0	0	0	2	0	0	0	1	0
ZINDER	3	2	3	1	0	1	1	3	2	1	0	0	0	1	0	2	0	1	2
NIGER	32	30	30	7	11	17	8	27	31	7	9	12	0	15	8	15	13	22	25

EFTP Moyen 2⁽⁵⁾**Global****Tableau 57: Répartition des Etablissements/Centres de l'EFTP Moyen 2 par région selon le Ministère de tutelle**

REGION	ME/FT/P	Autres ministères	Total
AGADEZ	9	2	11
DIFFA	3	2	5
DOSSO	14	1	15
MARADI	27	1	28
NIAMEY	63	8	71
TAHOUA	10	1	11
TILLABERI	9	2	11
ZINDER	18	2	20
NIGER	153	19	172

Tableau 58: Répartition des Etablissements/Centres de l'EFTP Moyen 2 par région et régime selon le type

REGION	REGIME	Lycée Professionnel	Lycée Technique	Lycée Technologique	Ecole/Institut	ENI	Total
AGADEZ	Internat	1	0	0	0	0	1
	Externat	1	0	0	8	1	10
DIFFA	Internat	0	0	1	0	0	1
	Externat	1	0	0	2	1	4
DOSSO	Internat	0	0	1	1	0	2
	Externat	0	0	0	12	1	13
MARADI	Internat	1	1	0	0	0	2
	Externat	0	0	0	25	1	26
NIAMEY	Internat	1	0	0	2	0	3
	Externat	2	0	0	65	1	68
TAHOUA	Internat	0	0	0	0	0	0
	Externat	1	0	0	9	1	11
TILLABERI	Internat	0	0	0	1	0	1
	Externat	1	0	0	8	1	10
ZINDER	Internat	1	0	0	0	0	1
	Externat	1	0	0	17	1	19
NIGER	Internat	4	1	2	4	0	11
	Externat	7	0	0	146	8	161

⁵ NB : l'EFTP moyen 2 est composé de tous les centres/établissements qui délivrent un BAC/POSTBAC ou équivalent comme plus haut diplôme

Tableau 59: Répartition des Etablissements/Centres de l'EFTP Moyen 2 par région et statut du patrimoine foncier selon le type

Région	Patrimoine	Lycée Professionnel	Lycée Technique	Lycée Technologique	Ecole/Institut	ENI	Total
AGADEZ	Apport propre	0	0	0	5	0	5
	Location	0	0	0	2	0	2
	Etat	1	0	0	1	1	3
	Collectivité	0	0	0	0	0	0
	Emprunt	1	0	0	0	0	1
DIFFA	Apport propre	0	0	0	1	0	1
	Location	0	0	0	0	0	0
	Etat	0	0	1	0	1	2
	Collectivité	0	0	0	0	0	0
	Emprunt	1	0	0	1	0	2
DOSSO	Apport propre	0	0	0	7	0	7
	Location	0	0	0	5	0	5
	Etat	0	0	1	1	1	3
	Collectivité	0	0	0	0	0	0
	Emprunt	0	0	0	0	0	0
MARADI	Apport propre	0	0	0	9	0	9
	Location	0	0	0	13	0	13
	Etat	1	1	0	2	1	5
	Collectivité	0	0	0	0	0	0
	Emprunt	0	0	0	1	0	1
NIAMEY	Apport propre	1	0	0	22	0	23
	Location	0	0	0	31	0	31
	Etat	2	0	0	14	1	17
	Collectivité	0	0	0	0	0	0
	Emprunt	0	0	0	0	0	0
TAHOUA	Apport propre	0	0	0	2	0	2
	Location	0	0	0	7	0	7
	Etat	1	0	0	0	1	2
	Collectivité	0	0	0	0	0	0
	Emprunt	0	0	0	0	0	0
TILLABERI	Apport propre	0	0	0	3	0	3
	Location	0	0	0	4	0	4
	Etat	1	0	0	2	1	4
	Collectivité	0	0	0	0	0	0
	Emprunt	0	0	0	0	0	0
ZINDER	Apport propre	0	0	0	6	0	6
	Location	0	0	0	8	0	8
	Etat	2	0	0	3	1	6
	Collectivité	0	0	0	0	0	0
	Emprunt	0	0	0	0	0	0
NIGER	Apport propre	1	0	0	55	0	56
	Location	0	0	0	70	0	70
	Etat	8	1	2	23	8	42
	Collectivité	0	0	0	0	0	0
	Emprunt	2	0	0	2	0	4

Tableau 60: Répartition des Salles de cours dans les Etablissements/Centres de l'EFTP Moyen 2 par région et par l'état du mur selon la nature

Région	Etat du mur	Nature					
		Dur	Semi-dur	Banco	Paillote	Autre	Total
AGADEZ	Bon	83	13	0	0	0	96
	Mauvais	0	0	0	0	0	0
	Total	83	13	0	0	0	96
DIFFA	Bon	46	0	0	0	0	46
	Mauvais	0	0	0	0	0	0
	Total	46	0	0	0	0	46
DOSSO	Bon	122	0	0	0	1	123
	Mauvais	0	0	0	0	0	0
	Total	122	0	0	0	1	123
MARADI	Bon	196	3	0	0	0	199
	Mauvais	22	0	0	0	0	22
	Total	218	3	0	0	0	221
NIAMEY	Bon	722	5	0	0	0	727
	Mauvais	0	0	0	0	2	2
	Total	722	5	0	0	2	729
TAHOUA	Bon	79	0	0	0	0	79
	Mauvais	1	0	0	4	0	5
	Total	80	0	0	4	0	84
TILLABERI	Bon	65	0	0	0	0	65
	Mauvais	0	0	0	1	0	1
	Total	65	0	0	1	0	66
ZINDER	Bon	264	1	0	0	0	265
	Mauvais	0	0	0	0	0	0
	Total	264	1	0	0	0	265
NIGER	Bon	1 577	22	0	0	1	1 600
	Mauvais	23	0	0	5	2	30
	Total	1 600	22	0	5	3	1 630

Tableau 61 : Répartition des Salles de cours "En Dur" dans les Etablissements/Centres de l'EFTP Moyen 2 par région, par état du mur selon la source de financement

Région	Etat du mur	Type de financement					
		Etat	PTFs	Collectivité	CAGES/ CGC	Privé	Total
AGADEZ	Bon	43	0	0	0	40	83
	Mauvais	0	0	0	0	0	0
	Total	43	0	0	0	40	83
DIFFA	Bon	13	24	0	0	9	46
	Mauvais	0	0	0	0	0	0
	Total	13	24	0	0	9	46
DOSSO	Bon	21	20	0	0	81	122
	Mauvais	0	0	0	0	0	0
	Total	21	20	0	0	81	122
MARADI	Bon	41	3	0	0	152	196
	Mauvais	22	0	0	0	0	22
	Total	63	3	0	0	152	218
NIAMEY	Bon	186	0	0	0	536	722
	Mauvais	0	0	0	0	0	0
	Total	186	0	0	0	536	722
TAHOUA	Bon	32	5	0	0	42	79
	Mauvais	1	0	0	0	0	1
	Total	33	5	0	0	42	80
TILLABERI	Bon	41	0	0	0	24	65
	Mauvais	0	0	0	0	0	0
	Total	41	0	0	0	24	65
ZINDER	Bon	166	0	0	0	98	264
	Mauvais	0	0	0	0	0	0
	Total	166	0	0	0	98	264
NIGER	Bon	543	52	0	0	982	1 577
	Mauvais	23	0	0	0	0	23
	Total	566	52	0	0	982	1 600

Tableau 62 : Répartition des Ateliers d'apprentissage dans les Etablissements/Centres de l'EFTP Moyen 2 par région et nature, selon la source de financement

Région	Type atelier	Etat	PTFs	Collectivité	CAGES/CGC	Privé	Total
AGADEZ	Agro-sylvo-pastoral	0	0	0	0	0	0
	Atelier multifonctionnel	0	0	0	0	0	0
	Bâtiment/génie civil	0	0	0	0	1	1
	Construction métallique	0	0	0	0	0	0
	Couture	0	0	0	0	0	0
	Cuisine	0	0	0	0	0	0
	Electricité	0	0	0	0	2	2
	Electricité bâtiment	0	0	0	0	0	0
	Mécanique	0	0	0	0	1	1
	Mécanique auto	0	0	0	0	0	0
	Menuiserie bois	0	0	0	0	0	0
	Menuiserie métallique	0	0	0	0	0	0
	MRA	0	0	0	0	1	1
	Plomberie	0	0	0	0	0	0
	Salle de TP	0	0	0	0	1	1
	Soudure	0	0	0	0	2	2
	Autres	0	0	0	0	1	1
DIFFA	Agro-sylvo-pastoral	0	0	0	0	0	0
	Atelier multifonctionnel	0	0	0	0	0	0
	Bâtiment/génie civil	0	0	0	0	0	0
	Construction métallique	0	0	0	0	0	0
	Couture	0	0	0	0	0	0
	Electricité	0	0	0	0	0	0
	Electricité bâtiment	0	0	0	0	0	0
	Mécanique	0	2	0	0	0	2
	Mécanique auto	0	0	0	0	0	0
	Menuiserie bois	0	0	0	0	0	0
	MRA	0	0	0	0	0	0
	Plomberie	0	0	0	0	0	0
	Salle de TP	0	0	0	0	0	0
	Sérigraphie	0	0	0	0	0	0
	Autres	0	6	0	0	0	6
DOSSO	Agro-sylvo-pastoral	0	0	0	0	0	0
	Atelier multifonctionnel	0	0	0	0	1	1
	Bâtiment/génie civil	0	0	0	0	0	0
	Construction métallique	0	0	0	0	0	0
	Couture	0	0	0	0	2	2
	Cuisine	0	0	0	0	0	0
	Electricité	0	1	0	0	0	1
	Electricité bâtiment	0	0	0	0	1	1
	Froid et climatisation	0	1	0	0	0	1
	Mécanique	0	0	0	0	0	0
	Mécanique auto	0	0	0	0	0	0
	Menuiserie bois	0	0	0	0	0	0
	Menuiserie métallique	0	0	0	0	0	0
	MRA	0	0	0	0	0	0
	Plomberie	0	1	0	0	0	1
	Salle de TP	0	0	0	0	5	5
	Soudure	0	0	0	0	1	1
	Teinture	0	0	0	0	0	0
	Autres	0	3	0	0	2	5
MARADI	Agro-sylvo-pastoral	0	0	0	0	1	1
	Arts plastique	0	0	0	0	1	1
	Atelier de musique	0	0	0	0	0	0
	Atelier de peinture	0	0	0	0	0	0
	Atelier de teinture Batic	0	0	0	0	0	0
	Atelier de théâtre	0	0	0	0	0	0
	Atelier multifonctionnel	0	0	0	0	1	1
	Bâtiment/génie civil	1	0	0	0	2	3
	Construction métallique	0	0	0	0	1	1
	Couture	1	0	0	0	3	4
	Cuisine	0	0	0	0	3	3
	Electricité	0	0	0	0	1	1

Région	Type atelier	Etat	PTFs	Collectivité	CAGES/CGC	Privé	Total
	Electricité bâtiment	0	0	0	0	0	0
	Electromécanique	1	0	0	0	1	2
	Froid et climatisation	0	0	0	0	1	1
	Mécanique	1	0	0	0	1	2
	Mécanique auto	0	0	0	0	0	0
	Menuiserie bois	1	0	0	0	1	2
	Menuiserie métallique	0	0	0	0	0	0
	MRA	0	0	0	0	2	2
	Plomberie	0	0	0	0	2	2
	Pisciculture	0	0	0	0	1	1
	Salle de danse	0	0	0	0	0	0
	Salle de TP	0	0	0	0	2	2
	Salle informatique	1	0	0	0	1	2
	Soudure	0	0	0	0	0	0
	Autres	3	0	0	0	4	7
NIAMEY	Agro-sylvo-pastoral	0	0	0	0	0	0
	Arts plastique	1	0	0	0	0	1
	Atelier multifonctionnel	0	0	0	0	2	2
	Bâtiment/génie civil	1	0	0	0	0	1
	Câblage électrique	1	0	0	0	0	1
	Construction métallique	1	0	0	0	1	2
	Couture	1	0	0	0	9	10
	Cuisine	1	0	0	0	1	2
	Electricité	2	0	0	0	8	10
	Electricité bâtiment	0	0	0	0	2	2
	Electromécanique	0	0	0	0	3	3
	Essaie et Mesure Electronique	0	0	0	0	0	0
	Froid et climatisation	1	0	0	0	0	1
	Mécanique	1	0	0	0	5	6
	Mécanique auto	1	0	0	0	2	3
	Menuiserie bois	0	0	0	0	0	0
	Menuiserie métallique	0	0	0	0	0	0
	MRA	0	0	0	0	1	1
	MultiMedia	0	0	0	0	0	0
	Plomberie	0	0	0	0	2	2
	Pisciculture	0	0	0	0	1	1
	Salle de TP	4	0	0	0	13	17
	Salle informatique	0	0	0	0	2	2
	Sérigraphie	0	0	0	0	0	0
	Soudure	0	0	0	0	1	1
	Travaux Public et Bâtiment	0	0	0	0	1	1
	Autres	2	0	0	0	7	9
TAHOUA	Agro-sylvo-pastoral	0	0	0	0	0	0
	Arts plastique	0	0	0	0	0	0
	Atelier multifonctionnel	0	0	0	0	0	0
	Bâtiment/génie civil	0	0	0	0	0	0
	Câblage électrique	0	2	0	0	1	3
	Construction métallique	0	0	0	0	0	0
	Couture	0	0	0	0	2	2
	Cuisine	0	0	0	0	0	0
	Electricité	0	0	0	0	0	0
	Electricité bâtiment	0	0	0	0	0	0
	Mécanique	0	0	0	0	0	0
	Mécanique auto	0	0	0	0	0	0
	Menuiserie bois	0	0	0	0	0	0
	Menuiserie métallique	0	0	0	0	0	0
	MRA	0	0	0	0	0	0
	Musique	0	0	0	0	0	0
	Plomberie	0	0	0	0	0	0
	Salle de TP	0	0	0	0	0	0
	Soudure	0	0	0	0	0	0
	Autres	0	0	0	0	1	1
TILLABERI	Agro-sylvo-pastoral	0	0	0	0	1	1
	Construction métallique	0	0	0	0	0	0
	Couture	0	0	0	0	0	0
	Cuisine	0	0	0	0	0	0

Région	Type atelier	Etat	PTFs	Collectivité	CAGES/CGC	Privé	Total
	Electricité	0	0	0	0	0	0
	Electricité bâtiment	0	0	0	0	0	0
	Mécanique	0	0	0	0	0	0
	Mécanique auto	0	0	0	0	0	0
	Menuiserie bois	0	0	0	0	0	0
	Menuiserie métallique	0	0	0	0	0	0
	MRA	0	0	0	0	0	0
	Salle de TP	0	0	0	0	0	0
	Salle informatique	0	0	0	0	0	0
	Sérigraphie	0	0	0	0	0	0
	Soudure	0	0	0	0	0	0
	Autres	0	0	0	0	2	2
ZINDER	Agro-sylvo-pastoral	0	0	0	0	1	1
	Bâtiment/génie civil	1	0	0	0	0	1
	Construction métallique	0	0	0	0	1	1
	Couture	0	0	0	0	5	5
	Cuisine	0	0	0	0	0	0
	Electricité	0	0	0	0	1	1
	Electricité bâtiment	0	0	0	0	0	0
	Electromécanique	1	0	0	0	2	3
	Froid et climatisation	1	0	0	0	0	1
	Laboratoire des sols	0	0	0	0	1	1
	Mécanique	0	0	0	0	1	1
	Mécanique auto	1	0	0	0	0	1
	Menuiserie bois	0	0	0	0	1	1
	MRA	0	0	0	0	0	0
	Plomberie	1	0	0	0	0	1
	Salle de TP	0	0	0	0	18	18
	Salle informatique	0	0	0	0	2	2
	Sérigraphie	0	0	0	0	0	0
	Soudure	1	0	0	0	0	1
	Autres	0	0	0	0	1	1
NIGER	Agro-sylvo-pastoral	0	0	0	0	3	3
	Arts plastique	1	0	0	0	1	2
	Atelier de musique	0	0	0	0	0	0
	Atelier de peinture	0	0	0	0	0	0
	Atelier de teinture Batic	0	0	0	0	0	0
	Atelier de théâtre	0	0	0	0	0	0
	Atelier multifonctionnel	0	0	0	0	4	4
	Bâtiment/génie civil	3	0	0	0	3	6
	Câblage électrique	1	2	0	0	1	4
	Construction métallique	1	0	0	0	3	4
	Couture	2	0	0	0	21	23
	Cuisine	1	0	0	0	4	5
	Electricité	2	1	0	0	12	15
	Electricité bâtiment	0	0	0	0	3	3
	Electromécanique	2	0	0	0	6	8
	Essai et Mesure Electronique	0	0	0	0	0	0
	Froid et climatisation	2	1	0	0	1	4
	Laboratoire des sols	0	0	0	0	1	1
	Mécanique	2	2	0	0	8	12
	Mécanique auto	2	0	0	0	2	4
	Menuiserie bois	1	0	0	0	2	3
	Menuiserie métallique	0	0	0	0	0	0
	MRA	0	0	0	0	4	4
	MultiMedia	0	0	0	0	0	0
	Musique	0	0	0	0	0	0
	Plomberie	1	1	0	0	4	6
	Pisciculture	0	0	0	0	2	2
	Salle de danse	0	0	0	0	0	0
	Salle de TP	4	0	0	0	39	43
	Salle informatique	1	0	0	0	5	6
	Sérigraphie	0	0	0	0	0	0
	Soudure	1	0	0	0	4	5
	Teinture	0	0	0	0	0	0
	Travaux Public et Bâtiment	0	0	0	0	1	1

Région	Type atelier	Etat	PTFs	Collectivité	CAGES/CGC	Privé	Total
	Autres	5	9	0	0	18	32

Tableau 63: Répartition des Laboratoires, Salles informatiques et Salles spécialisées dans les Etablissements/Centres de l'EFTP Moyen 2 par région selon la source de financement

Région	Type local	Etat	PTFs	Collectivité	CAGES/CGC	Privé	Total
AGADEZ	Laboratoire	1	0	0	0	2	3
	Salle Informatique	0	1	0	0	6	7
	Salle polyvalente	0	0	0	0	8	8
	Salle spécialisée	1	0	0	0	7	8
DIFFA	Laboratoire	0	3	0	0	0	3
	Salle Informatique	0	2	0	0	1	3
	Salle polyvalente	0	2	0	0	0	2
	Salle spécialisée	0	0	0	0	2	2
DOSSO	Laboratoire	0	2	0	0	5	7
	Salle Informatique	1	1	0	0	5	7
	Salle polyvalente	0	0	0	0	8	8
	Salle spécialisée	3	0	0	0	3	6
MARADI	Laboratoire	2	0	0	0	5	7
	Salle Informatique	3	0	0	0	11	14
	Salle polyvalente	0	0	0	0	5	5
	Salle spécialisée	0	0	0	0	5	5
NIAMEY	Laboratoire	5	0	0	0	10	15
	Salle Informatique	12	0	0	0	53	65
	Salle polyvalente	2	0	0	0	27	29
	Salle spécialisée	3	0	0	0	29	32
TAHOUA	Laboratoire	0	0	0	0	1	1
	Salle Informatique	2	0	0	0	6	8
	Salle polyvalente	0	0	0	0	2	2
	Salle spécialisée	0	0	0	0	3	3
TILLABERI	Laboratoire	0	0	0	0	0	0
	Salle Informatique	1	0	0	0	0	1
	Salle polyvalente	0	0	0	0	0	0
	Salle spécialisée	0	0	0	0	0	0
ZINDER	Laboratoire	4	0	0	0	3	7
	Salle Informatique	1	2	0	0	11	14
	Salle polyvalente	1	0	0	0	5	6
	Salle spécialisée	3	0	0	0	3	6
NIGER	Laboratoire	12	5	0	0	26	43
	Salle Informatique	20	6	0	0	93	119
	Salle polyvalente	3	2	0	0	55	60
	Salle spécialisée	10	0	0	0	52	62

Tableau 64 : Répartition des Mobiliers apprenants dans les Etablissements/Centres de l'EFTP Moyen 2 par région et l'état

Région	Etat	Mobiliers					
		Bancs	Table de dessin	Table-bancs	Tables	Tabourets	Autres
AGADEZ	Bon	619	0	1 542	1 396	53	0
	Mauvais	9	0	20	92	7	0
	Total	628	0	1 562	1 488	60	0
DIFFA	Bon	14	5	285	8	50	0
	Mauvais	5	0	96	3	8	0
	Total	19	5	381	11	58	0
DOSSO	Bon	76	48	2 011	701	84	0
	Mauvais	0	0	14	0	10	0
	Total	76	48	2 025	701	94	0
MARADI	Bon	147	180	3 231	736	411	20
	Mauvais	40	30	230	74	76	10
	Total	187	210	3 461	810	487	30
NIAMEY	Bon	3 595	198	9 912	4 643	790	1 193
	Mauvais	254	62	1 068	355	111	200
	Total	3 849	260	10 980	4 998	901	1 393
TAHOUA	Bon	85	2	1 566	2 517	27	270
	Mauvais	1	6	71	102	3	40
	Total	86	8	1 637	2 619	30	310
TILLABERI	Bon	7	0	757	47	9	30
	Mauvais	4	0	61	0	0	0
	Total	11	0	818	47	9	30
ZINDER	Bon	165	180	3 614	640	263	100
	Mauvais	56	15	828	64	85	0
	Total	221	195	4 442	704	348	100
NIGER	Bon	4 708	613	22 918	10 688	1 687	1 613
	Mauvais	369	113	2 388	690	300	250
	Total	5 077	726	25 306	11 378	1 987	1 863

Tableau 65: Répartition du besoin en mobiliers apprenants dans les Etablissements/Centres de l'EFTP Moyen 2 par région

REGION	Mobiliers					
	Bancs	Table de dessin	Table-bancs	Tables	Tabourets	Autres
AGADEZ	50	25	350	322	220	0
DIFFA	30	90	170	45	175	0
DOSSO	36	40	170	136	59	0
MARADI	94	356	795	446	560	10
NIAMEY	930	301	1 500	1 164	362	191
TAHOUA	3	82	143	104	84	100
TILLABERI	8	4	130	216	204	0
ZINDER	30	156	570	37	112	0
NIGER	1 181	1 054	3 828	2 470	1 776	301

Tableau 66 : Répartition des Mobiliers collectifs dans les Etablissements/Centres de l'EFTP Moyen 2 par région et l'état

Région	Etat	Mobiliers collectifs					
		Armoire	Chaise	Etagère	Table/Bureau du Prof.	Tableau	Autres
AGADEZ	Bon	43	386	14	93	74	0
	Mauvais	0	9	0	5	3	0
	Total	43	395	14	98	77	0
DIFFA	Bon	23	141	11	36	35	0
	Mauvais	0	21	5	1	10	0
	Total	23	162	16	37	45	0
DOSSO	Bon	74	445	45	188	131	5
	Mauvais	0	87	8	12	0	0
	Total	74	532	53	200	131	5
MARADI	Bon	137	361	19	209	180	8
	Mauvais	8	23	3	5	6	0
	Total	145	384	22	214	186	8
NIAMEY	Bon	334	6 680	134	3 010	663	27
	Mauvais	44	654	10	74	35	0
	Total	378	7 334	144	3 084	698	27
TAHOUA	Bon	66	195	23	701	90	2
	Mauvais	6	16	0	6	1	0
	Total	72	211	23	707	91	2
TILLABERI	Bon	11	144	3	32	36	0
	Mauvais	0	23	0	9	0	14
	Total	11	167	3	41	36	14
ZINDER	Bon	97	428	27	140	197	0
	Mauvais	11	62	0	32	20	0
	Total	108	490	27	172	217	0
NIGER	Bon	785	8 780	276	4 409	1 406	42
	Mauvais	69	895	26	144	75	14
	Total	854	9 675	302	4 553	1 481	56

Tableau 67: Répartition du besoin en mobiliers collectifs dans les Etablissements/Centres de l'EFTP Moyen 2 par région

REGION	Besoins en mobiliers collectifs					
	Armoire	Chaise	Etagère	Table/Bureau du Prof.	Tableau	Autres
AGADEZ	20	65	12	49	26	0
DIFFA	55	27	20	22	34	0
DOSSO	16	265	15	50	16	2
MARADI	128	119	27	76	45	5
NIAMEY	167	1 291	147	346	276	0
TAHOUA	23	42	3	21	14	0
TILLABERI	15	110	13	25	11	10
ZINDER	38	75	21	64	37	0
NIGER	462	1 994	258	653	459	17

Tableau 68: Répartition des autres infrastructures et équipements dans les Etablissements/Centres de l'EFTP Moyen 2 selon la région

Région	Nombre d'ETABLISSEMENT	Dont avec présence																	
		Point eau	Électricité	Infirmier fonctionnel	Dépotoir	Pharmacie	Rampes handicapé	Cour récréation	Latrine fonctionnelle	Cafétéria	Bibliothèque	Internet	Cantine	Terrain sport	Aménagement paysage	Parking	Lavage main	Collecte ordure	Clôture
AGADEZ	11	10	10	5	8	10	4	10	10	2	5	7	1	5	6	10	7	9	10
DIFFA	5	5	5	4	4	5	4	5	4	0	3	2	0	4	2	4	4	4	5
DOSSO	15	15	15	9	8	12	5	14	14	1	9	7	1	8	9	13	14	14	13
MARADI	28	28	28	9	21	21	5	25	28	7	9	11	0	17	14	23	21	24	26
NIAMEY	71	71	71	28	50	51	7	61	65	23	46	41	1	28	29	62	59	67	67
TAHOUA	11	11	11	6	10	9	4	11	10	4	7	8	0	5	6	10	11	11	11
TILLABERI	11	11	11	3	5	4	0	8	11	2	5	6	0	4	3	5	6	8	10
ZINDER	20	20	20	11	14	14	5	18	20	9	15	10	1	13	13	17	14	17	18
NIGER	172	171	171	75	120	126	34	152	162	48	99	92	4	84	82	144	136	154	160

II. Situations des Établissements/Centres sous-tutelle du ME/FT/P en 2024-2025**A. Principaux chiffres du ME/FT/P sous-tutelle en 2024-2025****Tableau 69 : Répartition des établissements, salles de classe, formateurs et apprenants du ME/FT/P sous-tutelle par région selon le niveau d'enseignement en 2024-2025**

Région	Cycle	Établissements	Salles de classe	Atelier	Formateurs	Apprenants	Apprenants /Salle de classe	Apprenants /Formateurs	Apprenants / Atelier
AGADEZ	Base 1	13	44	32	88	1 214	28	14	38
	Base 2	7	23	3	85	1 284	56	15	428
	Moyen 1	4	26	7	32	458	18	14	65
	Moyen 2	9	66	9	144	1 024	16	7	114
	Total	33	159	51	349	3 980	25	11	78
DIFFA	Base 1	13	36	29	67	2 148	60	32	74
	Base 2	6	33	10	105	1 765	53	17	177
	Moyen 1	3	20	9	50	637	32	13	71
	Moyen 2	3	38	8	73	781	21	11	98
	Total	25	127	56	295	5 331	42	18	95
DOSSO	Base 1	46	118	83	329	10 680	91	32	129
	Base 2	8	48	5	143	2 603	54	18	521
	Moyen 1	5	31	10	78	684	22	9	68
	Moyen 2	14	101	18	120	3 046	30	25	169
	Total	73	298	116	670	17 013	57	25	147
MARADI	Base 1	57	214	130	385	8 650	40	22	67
	Base 2	11	80	13	268	6 976	87	26	537
	Moyen 1	2	10	8	79	1 851	185	23	231
	Moyen 2	27	194	38	266	4 723	24	18	124
	Total	97	498	189	998	22 200	45	22	117
NIAMEY	Base 1	7	44	11	131	3 544	81	27	322
	Base 2	10	90	30	383	6 664	74	17	222
	Moyen 1	8	68	29	203	2 064	30	10	71
	Moyen 2	63	583	74	584	12 515	21	21	169
	Total	88	785	144	1 301	24 787	32	19	172
TAHOUA	Base 1	47	120	103	247	7 451	62	30	72
	Base 2	12	67	20	165	4 762	71	29	238
	Moyen 1	5	18	13	90	1 272	71	14	98
	Moyen 2	10	61	6	111	1 578	26	14	263
	Total	74	266	142	613	15 063	57	25	106
TILLABERI	Base 1	46	128	85	235	5 341	42	23	63
	Base 2	12	55	20	132	3 400	62	26	170
	Moyen 1	2	9	2	56	706	78	13	353
	Moyen 2	9	35	3	56	1 020	29	18	340
	Total	69	227	110	479	10 467	46	22	95
ZINDER	Base 1	63	176	109	329	7 086	40	22	65
	Base 2	16	74	30	247	5 720	77	23	191
	Moyen 1	3	21	12	103	3 052	145	30	254
	Moyen 2	18	136	34	208	4 003	29	19	118
	Total	100	407	185	887	19 861	49	22	107
NIGER	Base 1	292	880	582	1 811	46 114	52	25	79
	Base 2	82	470	131	1 528	33 174	71	22	253
	Moyen 1	32	203	90	691	10 724	53	16	119
	Moyen 2	153	1 214	190	1 562	28 690	24	18	151
	Ensemble	559	2 767	993	5 592	118 702	43	21	120

Base 1 sous-tutelle du ME/FT/P**Tableau 70: Répartition des Etablissements/Centres sous-tutelle du ME/FT/P Base 1 par région et régime selon le type**

Région	Régime	CFM	Ecole/Institut	Total
AGADEZ	Internat	0	0	0
	Externat	12	1	13
DIFFA	Internat	0	0	0
	Externat	13	0	13
DOSSO	Internat	0	0	0
	Externat	46	0	46
MARADI	Internat	0	0	0
	Externat	55	2	57
NIAMEY	Internat	0	0	0
	Externat	5	2	7
TAHOUA	Internat	0	0	0
	Externat	47	0	47
TILLABERI	Internat	0	0	0
	Externat	45	1	46
ZINDER	Internat	0	0	0
	Externat	63	0	63
NIGER	Internat	0	0	0
	Externat	286	6	292

Tableau 71: Répartition des Etablissements/Centres sous-tutelle du ME/FT/P Base 1 par région et statut du patrimoine foncier selon le type

Région	Patrimoine	CFM	Ecole/Institut	Total
AGADEZ	Apport propre	0	1	1
	Location	0	0	0
	Etat	12	0	12
	Collectivité locale	0	0	0
	Emprunt	0	0	0
DIFFA	Apport propre	0	0	0
	Location	0	0	0
	Etat	11	0	11
	Collectivité locale	2	0	2
	Emprunt	0	0	0
DOSSO	Apport propre	0	0	0
	Location	0	0	0
	Etat	42	0	42
	Collectivité locale	0	0	0
	Emprunt	4	0	4
MARADI	Apport propre	0	0	0
	Location	0	0	0
	Etat	44	2	46
	Collectivité locale	8	0	8
	Emprunt	3	0	3
NIAMEY	Apport propre	0	2	2
	Location	0	0	0
	Etat	1	0	1
	Collectivité locale	0	0	0
	Emprunt	4	0	4
TAHOUA	Apport propre	0	0	0
	Location	0	0	0
	Etat	22	0	22
	Collectivité locale	10	0	10
	Emprunt	15	0	15
TILLABERI	Apport propre	0	1	1
	Location	0	0	0
	Etat	25	0	25
	Collectivité locale	3	0	3
	Emprunt	17	0	17
ZINDER	Apport propre	0	0	0
	Location	0	0	0
	Etat	43	0	43
	Collectivité locale	2	0	2
	Emprunt	18	0	18
NIGER	Apport propre	0	4	4
	Location	0	0	0
	Etat	200	2	202
	Collectivité locale	25	0	25
	Emprunt	61	0	61

Tableau 72: Répartition des Salles de cours dans les Etablissements/Centres sous-tutelle du ME/FT/P
Base 1 par région et l'état du mur selon la nature

Région	Etat du mur	Nature					
		Dur	Semi-dur	Banco	Paillote	Autre	Total
AGADEZ	Bon	37	6	0	0	0	43
	Mauvais	1	0	0	0	0	1
	Total	38	6	0	0	0	44
DIFFA	Bon	33	0	0	0	0	33
	Mauvais	1	0	0	0	2	3
	Total	34	0	0	0	2	36
DOSSO	Bon	99	0	0	0	0	99
	Mauvais	13	2	0	4	0	19
	Total	112	2	0	4	0	118
MARADI	Bon	141	0	0	0	0	141
	Mauvais	8	8	2	50	5	73
	Total	149	8	2	50	5	214
NIAMEY	Bon	29	6	0	0	7	42
	Mauvais	0	2	0	0	0	2
	Total	29	8	0	0	7	44
TAHOUA	Bon	83	7	0	0	1	91
	Mauvais	10	6	1	10	2	29
	Total	93	13	1	10	3	120
TILLABERI	Bon	94	1	0	0	0	95
	Mauvais	10	1	0	22	0	33
	Total	104	2	0	22	0	128
ZINDER	Bon	117	11	0	0	1	129
	Mauvais	9	3	4	26	5	47
	Total	126	14	4	26	6	176
NIGER	Bon	633	31	0	0	9	673
	Mauvais	52	22	7	112	14	207
	Total	685	53	7	112	23	880

Tableau 73: Répartition des Salles de cours "En Dur" dans les Etablissements/Centres sous-tutelle du ME/FT/P Base 1 par région et l'état du mur selon la source de financement

Région	Etat du mur	Source de financement					
		Etat	PTFs	Collectivité	CAGES/ CGC	Privé	Total
AGADEZ	Bon	20	12	5	0	0	37
	Mauvais	1	0	0	0	0	1
	Total	21	12	5	0	0	38
DIFFA	Bon	0	33	0	0	0	33
	Mauvais	0	0	1	0	0	1
	Total	0	33	1	0	0	34
DOSSO	Bon	60	31	3	2	3	99
	Mauvais	11	1	0	1	0	13
	Total	71	32	3	3	3	112
MARADI	Bon	78	45	6	6	6	141
	Mauvais	8	0	0	0	0	8
	Total	86	45	6	6	6	149
NIAMEY	Bon	15	0	0	10	4	29
	Mauvais	0	0	0	0	0	0
	Total	15	0	0	10	4	29
TAHOUA	Bon	53	10	12	8	0	83
	Mauvais	8	0	1	1	0	10
	Total	61	10	13	9	0	93
TILLABERI	Bon	46	26	11	1	10	94
	Mauvais	9	1	0	0	0	10
	Total	55	27	11	1	10	104
ZINDER	Bon	70	29	18	0	0	117
	Mauvais	6	0	3	0	0	9
	Total	76	29	21	0	0	126
NIGER	Bon	342	186	55	27	23	633
	Mauvais	43	2	5	2	0	52
	Total	385	188	60	29	23	685

Tableau 74: Répartition des Ateliers d'apprentissage dans les Etablissements/Centres sous-tutelle du ME/FT/P Base 1 par région et le type, selon la source de financement

Région	Type d'atelier	Etat	PTFs	Collectivité	CAGES/CGC	Privé	Total
AGADEZ	Agro-sylvo-pastoral	2	0	0	0	0	2
	Atelier multifonctionnel	0	0	0	0	0	0
	Bâtiment/génie civil	0	0	0	0	0	0
	Construction métallique	1	1	1	0	0	3
	Couture	6	3	1	0	0	10
	Cuisine	0	0	0	0	0	0
	Electricité	0	0	0	0	0	0
	Electricité bâtiment	1	1	0	0	0	2
	Mécanique	3	3	0	0	0	6
	Mécanique auto	1	1	0	0	0	2
	Menuiserie bois	1	1	0	0	0	2
	Menuiserie métallique	0	0	0	0	0	0
	MRA	0	0	0	0	0	0
	Plomberie	1	0	0	0	0	1
	Salle de TP	0	1	0	0	0	1
	Soudure	0	1	0	0	0	1
	Autres	2	0	0	0	0	2
DIFFA	Agro-sylvo-pastoral	0	1	0	0	0	1
	Atelier multifonctionnel	1	0	1	0	0	2
	Bâtiment/génie civil	0	1	0	0	0	1
	Construction métallique	0	7	0	0	0	7
	Couture	1	7	1	0	0	9
	Electricité	0	0	1	0	0	1
	Electricité bâtiment	0	1	0	0	0	1
	Mécanique	0	0	1	0	0	1
	Mécanique auto	0	1	0	0	0	1
	Menuiserie bois	0	3	0	0	0	3
	MRA	0	1	1	0	0	2
	Plomberie	0	0	0	0	0	0
DOSSO	Salle de TP	0	0	0	0	0	0
	Autres	0	0	0	0	0	0
	Agro-sylvo-pastoral	0	4	0	0	0	4
	Atelier multifonctionnel	3	0	0	1	0	4
	Bâtiment/génie civil	0	0	0	1	0	1
	Construction métallique	4	5	1	0	0	10
	Couture	5	7	3	3	0	18
	Cuisine	1	0	1	0	0	2
	Electricité	0	0	0	0	0	0
	Electricité bâtiment	2	5	0	1	0	8
	Froid et climatisation	0	0	0	0	0	0
	Mécanique	1	5	3	1	0	10
	Mécanique auto	1	4	0	2	0	7
	Menuiserie bois	1	5	1	4	0	11
	Menuiserie métallique	0	1	0	0	0	1
	MRA	0	0	0	1	0	1
	Plomberie	0	0	0	0	0	0
MARADI	Salle de TP	0	1	4	0	0	5
	Soudure	0	0	0	0	0	0
	Autres	1	0	0	0	0	1
	Agro-sylvo-pastoral	1	1	1	1	0	4
	Arts plastique	0	0	0	0	0	0
	Atelier multifonctionnel	0	0	0	0	0	0
	Bâtiment/génie civil	1	0	0	2	0	3
	Construction métallique	7	5	2	5	1	20
	Couture	15	5	5	4	0	29
	Cuisine	1	0	0	0	0	1
	Electricité	0	0	0	1	0	1
	Electricité bâtiment	3	2	1	0	0	6
	Electromécanique	1	0	0	0	0	1
	Froid et climatisation	0	0	0	0	0	0
	Mécanique	3	7	3	6	0	19
	Mécanique auto	1	1	1	1	0	4
	Menuiserie bois	6	8	2	5	1	22
	Menuiserie métallique	1	0	0	0	0	1
	MRA	2	0	0	0	1	3

Région	Type d'atelier	Etat	PTFs	Collectivité	CAGES/CGC	Privé	Total
	Plomberie	0	0	1	0	0	1
	Pisciculture	0	0	0	0	0	0
	Salle de TP	8	0	0	0	0	8
	Salle informatique	0	0	0	0	0	0
	Soudure	0	1	0	1	0	2
	Autres	3	1	0	1	0	5
NIAMEY	Agro-sylvo-pastoral	0	0	0	0	0	0
	Atelier multifonctionnel	0	0	0	0	0	0
	Bâtiment/génie civil	0	0	0	0	0	0
	Câblage électrique	0	0	0	0	0	0
	Construction métallique	0	0	0	1	0	1
	Couture	1	0	0	1	1	3
	Cuisine	0	0	0	0	1	1
	Electricité	1	0	0	0	0	1
	Electricité bâtiment	0	0	0	0	0	0
	Electromécanique	0	0	0	0	0	0
	Essai et Mesure Electronique	0	0	0	0	0	0
	Froid et climatisation	0	0	0	0	0	0
	Mécanique	1	0	0	0	0	1
	Mécanique auto	0	0	0	1	0	1
	Menuiserie bois	1	0	0	0	0	1
	Menuiserie métallique	1	0	0	0	0	1
	MRA	0	0	0	0	0	0
	MultiMedia	0	0	0	0	0	0
	Plomberie	0	0	0	0	0	0
	Pisciculture	0	0	0	0	0	0
	Salle de TP	1	0	0	0	0	1
	Salle informatique	0	0	0	0	0	0
	Soudure	0	0	0	0	0	0
	Travaux Public et Bâtiment	0	0	0	0	0	0
	Autres	0	0	0	0	0	0
TAHOUA	Agro-sylvo-pastoral	1	1	0	0	0	2
	Arts plastique	0	0	0	0	0	0
	Atelier multifonctionnel	1	0	0	0	0	1
	Bâtiment/génie civil	1	1	1	0	0	3
	Câblage électrique	0	0	0	0	0	0
	Construction métallique	4	3	2	6	0	15
	Couture	20	4	5	3	0	32
	Cuisine	1	0	0	0	0	1
	Electricité	1	0	0	1	0	2
	Electricité bâtiment	2	1	0	0	0	3
	Mécanique	5	2	0	1	0	8
	Mécanique auto	5	3	0	0	0	8
	Menuiserie bois	5	2	5	4	0	16
	Menuiserie métallique	0	1	0	1	0	2
	MRA	1	0	0	0	0	1
	Musique	0	0	1	0	0	1
	Plomberie	0	0	0	1	0	1
	Salle de TP	1	0	0	1	0	2
	Soudure	2	0	0	0	0	2
	Autres	3	0	0	0	0	3
TILLABERI	Agro-sylvo-pastoral	1	0	0	0	0	1
	Construction métallique	2	3	1	1	0	7
	Couture	15	6	2	0	2	25
	Electricité	1	1	0	0	0	2
	Electricité bâtiment	1	1	1	1	0	4
	Mécanique	4	4	0	0	1	9
	Mécanique auto	2	1	0	0	0	3
	Menuiserie bois	10	5	2	2	2	21
	Menuiserie métallique	1	0	0	0	0	1
	MRA	1	0	0	0	0	1
	Salle de TP	4	1	0	0	0	5
	Soudure	0	1	0	0	1	2
	Autres	1	2	0	0	1	4
ZINDER	Agro-sylvo-pastoral	0	0	0	0	1	1
	Bâtiment/génie civil	0	0	0	1	0	1
	Construction métallique	6	4	2	2	1	15

Région	Type d'atelier	Etat	PTFs	Collectivité	CAGES/CGC	Privé	Total
	Couture	22	4	8	6	1	41
	Cuisine	2	0	0	0	0	2
	Electricité	0	1	0	0	0	1
	Electricité bâtiment	0	0	1	2	0	3
	Electromécanique	0	0	0	0	0	0
	Froid et climatisation	0	0	0	0	0	0
	Laboratoire des sols	0	0	0	0	0	0
	Mécanique	6	2	2	1	0	11
	Mécanique auto	1	0	0	2	0	3
	Menuiserie bois	8	4	5	2	0	19
	MRA	1	3	0	0	0	4
	Plomberie	0	0	0	0	0	0
	Salle de TP	0	1	0	0	0	1
	Salle informatique	0	0	0	0	0	0
	Soudure	1	2	1	0	0	4
	Autres	1	1	0	1	0	3
NIGER	Agro-sylvo-pastoral	5	7	1	1	1	15
	Arts plastique	0	0	0	0	0	0
	Atelier multifonctionnel	5	0	1	1	0	7
	Bâtiment/génie civil	2	2	1	4	0	9
	Câblage électrique	0	0	0	0	0	0
	Construction métallique	24	28	9	15	2	78
	Couture	85	36	25	17	4	167
	Cuisine	5	0	1	0	1	7
	Electricité	3	2	1	2	0	8
	Electricité bâtiment	9	11	3	4	0	27
	Electromécanique	1	0	0	0	0	1
	Essaie et Mesure Electronique	0	0	0	0	0	0
	Froid et climatisation	0	0	0	0	0	0
	Laboratoire des sols	0	0	0	0	0	0
	Mécanique	23	23	9	9	1	65
	Mécanique auto	11	11	1	6	0	29
	Menuiserie bois	32	28	15	17	3	95
	Menuiserie métallique	3	2	0	1	0	6
	MRA	5	4	1	1	1	12
	MultiMedia	0	0	0	0	0	0
	Musique	0	0	1	0	0	1
	Plomberie	1	0	1	1	0	3
	Pisciculture	0	0	0	0	0	0
	Salle de TP	14	4	4	1	0	23
	Salle informatique	0	0	0	0	0	0
	Soudure	3	5	1	1	1	11
	Travaux Public et Bâtiment	0	0	0	0	0	0
	Autres	11	4	0	2	1	18

Tableau 75: Répartition des Laboratoires, Salles informatiques et Salles spécialisées dans les Etablissements/Centres sous-tutelle du ME/FT/P Base 1 par région selon la source de financement

Région	Type de local	Etat	PTFs	Collectivité	CAGES/ CGC	Privé	Total
AGADEZ	Laboratoire	0	0	0	0	0	0
	Salle Informatique	0	1	0	0	0	1
	Salle polyvalente	0	0	1	0	0	1
	Salle spécialisée	0	0	0	0	0	0
DIFFA	Laboratoire	0	0	0	0	0	0
	Salle Informatique	0	0	0	0	0	0
	Salle polyvalente	0	0	0	0	0	0
	Salle spécialisée	0	0	0	0	0	0
DOSSO	Laboratoire	0	0	0	0	0	0
	Salle Informatique	0	0	0	0	0	0
	Salle polyvalente	12	19	3	5	0	39
	Salle spécialisée	5	2	0	0	0	7
MARADI	Laboratoire	0	0	0	0	0	0
	Salle Informatique	0	0	0	1	0	1
	Salle polyvalente	26	7	0	0	1	34
	Salle spécialisée	1	0	0	0	0	1
NIAMEY	Laboratoire	0	0	0	0	0	0
	Salle Informatique	0	0	0	0	1	1
	Salle polyvalente	11	0	0	10	0	21
	Salle spécialisée	3	0	0	0	1	4
TAHOUA	Laboratoire	6	0	0	0	0	6
	Salle Informatique	0	0	0	0	0	0
	Salle polyvalente	1	1	0	5	0	7
	Salle spécialisée	0	0	0	0	0	0
TILLABERI	Laboratoire	0	0	0	0	0	0
	Salle Informatique	0	1	0	0	0	1
	Salle polyvalente	1	1	1	0	3	6
	Salle spécialisée	0	3	0	0	0	3
ZINDER	Laboratoire	0	0	0	0	0	0
	Salle Informatique	0	0	0	0	0	0
	Salle polyvalente	2	2	0	0	3	7
	Salle spécialisée	0	1	0	0	0	1
NIGER	Laboratoire	6	0	0	0	0	6
	Salle Informatique	0	2	0	1	1	4
	Salle polyvalente	53	30	5	20	7	115
	Salle spécialisée	9	6	0	0	1	16

Tableau 76 : Répartition des Mobiliers apprenants dans les Etablissements/Centres sous-tutelle du ME/FT/P Base 1 par région et l'état

Région	Etat	Mobiliers apprenants					
		Bancs	Table de dessin	Table-bancs	Tables	Tabourets	Autres
AGADEZ	Bon	260	22	7	6	50	0
	Mauvais	125	5	4	2	21	0
	Total	385	27	11	8	71	0
DIFFA	Bon	463	24	6	4	103	0
	Mauvais	175	4	0	0	32	0
	Total	638	28	6	4	135	0
DOSSO	Bon	1 563	276	193	31	361	6
	Mauvais	789	232	91	15	193	2
	Total	2 352	508	284	46	554	8
MARADI	Bon	1 473	136	235	33	221	3
	Mauvais	408	45	122	19	135	0
	Total	1 881	181	357	52	356	3
NIAMEY	Bon	375	19	18	2	36	0
	Mauvais	100	4	2	0	5	0
	Total	475	23	20	2	41	0
TAHOUA	Bon	1 119	182	79	25	125	65
	Mauvais	487	68	61	10	82	40
	Total	1 606	250	140	35	207	105
TILLABERI	Bon	1 193	129	110	4	347	50
	Mauvais	323	27	40	5	149	25
	Total	1 516	156	150	9	496	75
ZINDER	Bon	1 522	99	170	61	138	69
	Mauvais	567	40	70	13	56	25
	Total	2 089	139	240	74	194	94
NIGER	Bon	7 968	887	818	166	1 381	193
	Mauvais	2 974	425	390	64	673	92
	Total	10 942	1 312	1 208	230	2 054	285

Tableau 77: Répartition du besoin en mobiliers apprenants dans les Etablissements/Centres sous-tutelle du ME/FT/P Base 1 par région

REGION	Besoins en mobiliers apprenants					
	Bancs	Table de dessin	Table-bancs	Tables	Tabourets	Autres
AGADEZ	441	63	87	44	162	0
DIFFA	465	58	21	277	257	0
DOSSO	2 928	666	1 134	715	1 668	72
MARADI	3 541	928	1 362	1 113	1 531	214
NIAMEY	710	70	160	28	104	0
TAHOUA	1 870	443	539	224	682	120
TILLABERI	2 724	478	1 747	419	1 404	175
ZINDER	1 738	353	525	439	719	90
NIGER	14 417	3 059	5 575	3 259	6 527	671

Tableau 78 : Répartition des Mobiliers collectifs dans les Etablissements/Centres sous-tutelle du ME/FT/P Base 1 par région et l'état

Région	Etat	Mobiliers collectifs					
		Armoire	Chaise	Etagère	Table/Bureau du Prof.	Tableau	Autres
AGADEZ	Bon	32	127	5	20	22	3
	Mauvais	7	20	0	4	11	3
	Total	39	147	5	24	33	6
DIFFA	Bon	36	125	4	46	31	0
	Mauvais	12	30	0	8	5	0
	Total	48	155	4	54	36	0
DOSSO	Bon	85	570	28	95	153	10
	Mauvais	40	162	33	46	32	53
	Total	125	732	61	141	185	63
MARADI	Bon	160	255	17	104	160	5
	Mauvais	12	100	2	35	92	0
	Total	172	355	19	139	252	5
NIAMEY	Bon	49	80	6	21	55	0
	Mauvais	2	9	0	2	7	0
	Total	51	89	6	23	62	0
TAHOUA	Bon	75	261	15	77	67	0
	Mauvais	21	101	6	19	27	1
	Total	96	362	21	96	94	1
TILLABERI	Bon	55	364	8	63	118	51
	Mauvais	8	109	1	22	30	14
	Total	63	473	9	85	148	65
ZINDER	Bon	127	328	42	107	164	52
	Mauvais	20	140	5	22	35	52
	Total	147	468	47	129	199	104
NIGER	Bon	619	2 110	125	533	770	121
	Mauvais	122	671	47	158	239	123
	Total	741	2 781	172	691	1 009	244

Tableau 79: Répartition du besoin en mobiliers collectifs dans les Etablissements/Centres sous-tutelle du ME/FT/P Base 1 par région

REGION	Besoins en mobiliers collectifs					
	Armoire	Chaise	Etagère	Table/Bureau du Prof.	Tableau	Autres
AGADEZ	26	127	22	29	31	5
DIFFA	34	106	24	62	28	0
DOSSO	182	1 211	163	239	202	36
MARADI	284	699	210	344	245	47
NIAMEY	32	120	37	56	34	0
TAHOUA	135	390	125	135	103	2
TILLABERI	174	774	157	243	168	180
ZINDER	181	563	132	246	254	68
NIGER	1 048	3 990	870	1 354	1 065	338

Tableau 80: Répartition des autres infrastructures et équipements dans les Etablissements/Centres sous-tutelle du ME/FT/P Base 1 selon la région

Région	Nombre d'ETABLISSEMENT	Dont avec présence																	
		Point eau	Électricité	Infirmierie fonctionnel	Dépotoir	Pharmacie	Rampes handicapé	Cour récréation	Latrine fonctionnelle	Cafétéria	Bibliothèque	Internet	Cantine	Terrain sport	Aménagement paysage	Parking	Lavage main	Collecte ordure	Clôture
AGADEZ	13	9	7	0	4	4	2	11	11	0	0	1	0	3	1	3	8	9	7
DIFFA	13	11	11	0	1	11	11	12	12	0	0	0	0	11	1	1	11	3	3
DOSSO	46	29	15	0	8	11	17	28	37	0	0	3	0	10	8	6	31	23	11
MARADI	57	25	15	0	15	18	19	31	40	1	1	0	0	14	11	5	33	41	13
NIAMEY	7	7	7	0	1	6	4	7	7	0	1	1	0	2	2	2	2	4	7
TAHOUA	47	23	21	0	12	8	13	36	34	0	0	1	0	21	7	7	26	26	14
TILLABERI	46	22	8	0	7	7	15	15	26	0	0	0	0	8	4	4	24	17	12
ZINDER	63	18	11	0	3	6	12	33	45	1	0	1	0	7	5	3	29	11	15
NIGER	292	144	95	0	51	71	93	173	212	2	2	7	0	76	39	31	164	134	82

Base 2 sous-tutelle du ME/FT/P**Tableau 81 : Répartition des Etablissements/Centres sous-tutelle du ME/FT/P Base 2 par région et régime selon le type**

Région	Régime	CET	CFPT	CFPP	Ecole/Institut	Total
AGADEZ	Internat	0	0	0	0	0
	Externat	7	0	0	0	7
DIFFA	Internat	0	0	0	0	0
	Externat	6	0	0	0	6
DOSSO	Internat	0	0	0	0	0
	Externat	8	0	0	0	8
MARADI	Internat	0	0	0	0	0
	Externat	11	0	0	0	11
NIAMEY	Internat	0	0	1	0	1
	Externat	5	1	0	3	9
TAHOUA	Internat	0	0	0	0	0
	Externat	12	0	0	0	12
TILLABERI	Internat	0	0	0	0	0
	Externat	12	0	0	0	12
ZINDER	Internat	0	0	0	0	0
	Externat	15	0	0	1	16
NIGER	Internat	0	0	1	0	1
	Externat	76	1	0	4	81

Tableau 82 : Répartition des Etablissements/Centres sous-tutelle du ME/FT/P Base 2 par région et statut du patrimoine foncier selon le type

Région	Patrimoine	CET	CFPT	CFPP	Ecole/Institut	Total
AGADEZ	Apport propre	0	0	0	0	0
	Location	0	0	0	0	0
	Etat	3	0	0	0	3
	Collectivité locale	3	0	0	0	3
	Emprunt	1	0	0	0	1
DIFFA	Apport propre	0	0	0	0	0
	Location	0	0	0	0	0
	Etat	5	0	0	0	5
	Collectivité locale	0	0	0	0	0
	Emprunt	1	0	0	0	1
DOSSO	Apport propre	0	0	0	0	0
	Location	0	0	0	0	0
	Etat	6	0	0	0	6
	Collectivité locale	0	0	0	0	0
	Emprunt	2	0	0	0	2
MARADI	Apport propre	0	0	0	0	0
	Location	0	0	0	0	0
	Etat	11	0	0	0	11
	Collectivité locale	0	0	0	0	0
	Emprunt	0	0	0	0	0
NIAMEY	Apport propre	0	0	0	0	0
	Location	0	0	0	3	3
	Etat	2	1	1	0	4
	Collectivité locale	0	0	0	0	0
	Emprunt	3	0	0	0	3
TAHOUA	Apport propre	0	0	0	0	0
	Location	0	0	0	0	0
	Etat	6	0	0	0	6
	Collectivité locale	2	0	0	0	2
	Emprunt	4	0	0	0	4
TILLABERI	Apport propre	0	0	0	0	0
	Location	0	0	0	0	0
	Etat	10	0	0	0	10
	Collectivité locale	0	0	0	0	0
	Emprunt	2	0	0	0	2
ZINDER	Apport propre	0	0	0	1	1
	Location	0	0	0	0	0
	Etat	9	0	0	0	9
	Collectivité locale	0	0	0	0	0
	Emprunt	6	0	0	0	6
NIGER	Apport propre	0	0	0	1	1
	Location	0	0	0	3	3
	Etat	52	1	1	0	54
	Collectivité locale	5	0	0	0	5
	Emprunt	19	0	0	0	19

Tableau 83: Répartition des Salles de cours dans les Etablissements/Centres sous-tutelle du ME/FT/P
Base 2 par région et l'état du mur selon nature

Région	Etat du mur	Nature					
		Dur	Semi-dur	Banco	Paillote	Autre	Total
AGADEZ	Bon	16	3	0	0	0	19
	Mauvais	1	3	0	0	0	4
	Total	17	6	0	0	0	23
DIFFA	Bon	17	0	0	0	0	17
	Mauvais	3	0	0	7	6	16
	Total	20	0	0	7	6	33
DOSSO	Bon	32	0	0	0	0	32
	Mauvais	3	0	0	13	0	16
	Total	35	0	0	13	0	48
MARADI	Bon	22	5	0	0	0	27
	Mauvais	36	1	0	14	2	53
	Total	58	6	0	14	2	80
NIAMEY	Bon	66	0	0	0	2	68
	Mauvais	7	0	0	12	3	22
	Total	73	0	0	12	5	90
TAHOUA	Bon	51	2	0	0	0	53
	Mauvais	1	1	2	10	0	14
	Total	52	3	2	10	0	67
TILLABERI	Bon	25	0	0	0	0	25
	Mauvais	7	4	0	18	1	30
	Total	32	4	0	18	1	55
ZINDER	Bon	37	0	0	0	0	37
	Mauvais	8	6	0	19	4	37
	Total	45	6	0	19	4	74
NIGER	Bon	266	10	0	0	2	278
	Mauvais	66	15	2	93	16	192
	Total	332	25	2	93	18	470

Tableau 84: Répartition des Salles de cours "En Dur" dans les Etablissements/Centres sous-tutelle du ME/FT/P Base 2 par région selon la source de financement

Région	Etat du mur	Type de financement					
		Etat	PTFs	Collectivité	CAGES/ CGC	Privé	Total
AGADEZ	Bon	8	4	4	0	0	16
	Mauvais	0	0	1	0	0	1
	Total	8	4	5	0	0	17
DIFFA	Bon	3	14	0	0	0	17
	Mauvais	0	2	1	0	0	3
	Total	3	16	1	0	0	20
DOSSO	Bon	24	6	2	0	0	32
	Mauvais	3	0	0	0	0	3
	Total	27	6	2	0	0	35
MARADI	Bon	22	0	0	0	0	22
	Mauvais	27	3	0	6	0	36
	Total	49	3	0	6	0	58
NIAMEY	Bon	50	6	0	0	10	66
	Mauvais	3	0	0	4	0	7
	Total	53	6	0	4	10	73
TAHOUA	Bon	28	19	4	0	0	51
	Mauvais	1	0	0	0	0	1
	Total	29	19	4	0	0	52
TILLABERI	Bon	16	6	0	3	0	25
	Mauvais	7	0	0	0	0	7
	Total	23	6	0	3	0	32
ZINDER	Bon	19	6	6	0	6	37
	Mauvais	0	4	0	4	0	8
	Total	19	10	6	4	6	45
NIGER	Bon	170	61	16	3	16	266
	Mauvais	41	9	2	14	0	66
	Total	211	70	18	17	16	332

Tableau 85 : Répartition des Ateliers d'apprentissage dans les Etablissements/Centres de sous-tutelle du ME/FT/P Base 2 par région et nature, selon la source de financement

Région	Type de salle spécialisée	Etat	PTFs	Collectivité	CAGES/CGC	Privé	Total
AGADEZ	Agro-sylvo-pastoral	0	0	0	0	0	0
	Atelier multifonctionnel	0	0	0	0	0	0
	Bâtiment/génie civil	0	0	0	0	0	0
	Construction métallique	0	0	0	0	0	0
	Couture	1	0	0	0	0	1
	Cuisine	0	0	0	0	0	0
	Electricité	0	0	0	0	0	0
	Electricité bâtiment	0	0	0	0	0	0
	Mécanique	2	0	0	0	0	2
	Mécanique auto	0	0	0	0	0	0
	Menuiserie bois	0	0	0	0	0	0
	Menuiserie métallique	0	0	0	0	0	0
	MRA	0	0	0	0	0	0
	Plomberie	0	0	0	0	0	0
	Salle de TP	0	0	0	0	0	0
	Soudure	0	0	0	0	0	0
	Autres	0	0	0	0	0	0
DIFFA	Agro-sylvo-pastoral	0	0	0	0	0	0
	Atelier multifonctionnel	0	0	0	0	0	0
	Bâtiment/génie civil	0	0	0	0	0	0
	Construction métallique	0	2	0	0	0	2
	Couture	1	1	0	0	0	2
	Electricité	0	0	0	0	0	0
	Electricité bâtiment	1	2	0	0	0	3
	Mécanique	0	0	0	0	0	0
	Mécanique auto	0	0	0	0	0	0
	Menuiserie bois	0	0	0	0	0	0
	MRA	0	2	0	0	0	2
	Plomberie	0	1	0	0	0	1
	Salle de TP	0	0	0	0	0	0
	Autres	0	0	0	0	0	0
DOSSO	Agro-sylvo-pastoral	0	0	0	1	0	1
	Atelier multifonctionnel	0	0	0	0	0	0
	Bâtiment/génie civil	0	0	0	0	0	0
	Construction métallique	0	0	0	1	0	1
	Couture	0	0	0	0	0	0
	Cuisine	0	0	0	0	0	0
	Electricité	0	0	0	0	0	0
	Electricité bâtiment	1	0	0	0	0	1
	Froid et climatisation	0	0	0	0	0	0
	Mécanique	0	0	0	0	0	0
	Mécanique auto	0	0	0	0	0	0
	Menuiserie bois	0	0	0	0	0	0
	Menuiserie métallique	0	0	0	0	0	0
	MRA	1	0	0	0	0	1
	Plomberie	0	0	0	0	0	0
	Salle de TP	0	0	0	0	0	0

Région	Type de salle spécialisée	Etat	PTFs	Collectivité	CAGES/CGC	Privé	Total
	Soudure	0	0	0	0	0	0
	Autres	1	0	0	0	0	1
MARADI	Agro-sylvo-pastoral	0	0	0	1	0	1
	Arts plastique	0	0	0	0	0	0
	Atelier multifonctionnel	0	0	0	0	0	0
	Bâtiment/génie civil	0	0	0	0	0	0
	Construction métallique	0	0	0	1	0	1
	Couture	2	0	0	1	0	3
	Cuisine	0	0	0	0	0	0
	Electricité	0	0	0	0	0	0
	Electricité bâtiment	1	0	0	1	0	2
	Electromécanique	0	0	0	0	0	0
	Froid et climatisation	0	0	0	0	0	0
	Mécanique	1	0	0	1	0	2
	Mécanique auto	0	0	0	1	0	1
	Menuiserie bois	0	0	0	1	0	1
	Menuiserie métallique	0	0	0	0	0	0
	MRA	0	0	0	0	0	0
	Plomberie	0	0	0	1	0	1
	Pisciculture	0	0	0	0	0	0
	Salle de TP	0	0	0	0	0	0
	Salle informatique	0	0	0	0	0	0
	Soudure	1	0	0	0	0	1
	Autres	0	0	0	0	0	0
NIAMEY	Agro-sylvo-pastoral	1	0	0	0	0	1
	Atelier multifonctionnel	0	0	0	0	0	0
	Bâtiment/génie civil	1	0	0	0	1	2
	Câblage électrique	0	0	0	0	0	0
	Construction métallique	2	0	0	0	1	3
	Couture	2	0	0	0	0	2
	Cuisine	0	0	0	0	1	1
	Electricité	1	0	0	0	2	3
	Electricité bâtiment	3	0	0	0	1	4
	Electromécanique	0	0	0	0	0	0
	Essai et Mesure Electronique	0	0	0	0	1	1
	Froid et climatisation	0	0	0	0	0	0
	Mécanique	1	0	0	0	1	2
	Mécanique auto	0	1	0	0	1	2
	Menuiserie bois	1	0	0	0	1	2
	Menuiserie métallique	0	0	0	0	0	0
	MRA	2	0	0	0	0	2
	MultiMedia	0	0	0	0	0	0
	Plomberie	2	0	0	0	0	2
	Pisciculture	0	0	0	0	0	0
	Salle de TP	2	0	0	0	0	2
	Salle informatique	0	0	0	0	0	0
	Soudure	0	0	0	0	0	0
	Travaux Public et Bâtiment	0	0	0	0	0	0

Région	Type de salle spécialisée	Etat	PTFs	Collectivité	CAGES/CGC	Privé	Total
	Autres	1	0	0	0	0	1
TAHOUA	Agro-sylvo-pastoral	1	0	0	0	0	1
	Arts plastique	0	1	0	0	0	1
	Atelier multifonctionnel	0	3	0	1	0	4
	Bâtiment/génie civil	0	0	0	0	0	0
	Câblage électrique	0	0	0	0	0	0
	Construction métallique	2	1	1	1	0	5
	Couture	2	1	0	0	0	3
	Cuisine	0	0	0	1	0	1
	Electricité	0	0	0	0	0	0
	Electricité bâtiment	1	0	0	0	0	1
	Mécanique	0	0	0	0	0	0
	Mécanique auto	3	0	0	0	0	3
	Menuiserie bois	0	0	0	0	0	0
	Menuiserie métallique	0	0	0	0	0	0
	MRA	0	0	0	0	0	0
	Musique	0	0	0	0	0	0
	Plomberie	0	0	0	0	0	0
	Salle de TP	0	0	0	0	0	0
	Soudure	1	0	0	0	0	1
	Autres	0	0	0	0	0	0
TILLABERI	Agro-sylvo-pastoral	2	0	0	1	0	3
	Construction métallique	2	0	0	1	0	3
	Couture	1	0	0	1	0	2
	Electricité	0	1	0	0	0	1
	Electricité bâtiment	0	0	0	1	0	1
	Mécanique	3	0	0	1	0	4
	Mécanique auto	1	0	0	0	0	1
	Menuiserie bois	0	0	0	0	0	0
	Menuiserie métallique	0	0	0	0	0	0
	MRA	1	0	0	0	0	1
	Salle de TP	0	0	0	0	0	0
	Soudure	1	0	0	0	0	1
	Autres	3	0	0	0	0	3
ZINDER	Agro-sylvo-pastoral	0	0	0	0	0	0
	Bâtiment/génie civil	0	0	0	0	0	0
	Construction métallique	0	2	0	3	0	5
	Couture	1	2	1	3	1	8
	Cuisine	0	0	0	2	1	3
	Electricité	0	0	0	0	0	0
	Electricité bâtiment	1	1	0	0	0	2
	Electromécanique	0	0	0	0	0	0
	Froid et climatisation	0	0	0	0	0	0
	Laboratoire des sols	0	0	0	0	0	0
	Mécanique	0	0	0	0	1	1
	Mécanique auto	0	0	0	0	0	0
	Menuiserie bois	0	0	0	0	1	1
	MRA	0	1	0	2	1	4

Région	Type de salle spécialisée	Etat	PTFs	Collectivité	CAGES/CGC	Privé	Total
	Plomberie	0	0	0	2	0	2
	Salle de TP	0	0	0	1	0	1
	Salle informatique	0	0	0	0	0	0
	Soudure	1	0	0	0	0	1
	Autres	0	1	0	0	1	2
NIGER	Agro-sylvo-pastoral	4	0	0	3	0	7
	Arts plastique	0	1	0	0	0	1
	Atelier multifonctionnel	0	3	0	1	0	4
	Bâtiment/génie civil	1	0	0	0	1	2
	Câblage électrique	0	0	0	0	0	0
	Construction métallique	6	5	1	7	1	20
	Couture	10	4	1	5	1	21
	Cuisine	0	0	0	3	2	5
	Electricité	1	1	0	0	2	4
	Electricité bâtiment	8	3	0	2	1	14
	Electromécanique	0	0	0	0	0	0
	Essai et Mesure Electronique	0	0	0	0	1	1
	Froid et climatisation	0	0	0	0	0	0
	Laboratoire des sols	0	0	0	0	0	0
	Mécanique	7	0	0	2	2	11
	Mécanique auto	4	1	0	1	1	7
	Menuiserie bois	1	0	0	1	2	4
	Menuiserie métallique	0	0	0	0	0	0
	MRA	4	3	0	2	1	10
	MultiMedia	0	0	0	0	0	0
	Musique	0	0	0	0	0	0
	Plomberie	2	1	0	3	0	6
	Pisciculture	0	0	0	0	0	0
	Salle de TP	2	0	0	1	0	3
	Salle informatique	0	0	0	0	0	0
	Soudure	4	0	0	0	0	4
	Travaux Public et Bâtiment	0	0	0	0	0	0
	Autres	5	1	0	0	1	7

Tableau 86 : Répartition des Laboratoires, Salles informatiques et Salles spécialisées dans les Etablissements/Centres sous-tutelle du ME/FT/P Base 2 par région selon la source de financement

Région	Type de local	Etat	PTFs	Collectivité	CAGES/CGC	Privé	Total
AGADEZ	Laboratoire	0	0	0	0	0	0
	Salle Informatique	0	0	0	0	0	0
	Salle polyvalente	3	0	2	0	0	5
	Salle spécialisée	0	0	0	0	0	0
DIFFA	Laboratoire	0	0	0	0	0	0
	Salle Informatique	0	0	0	0	0	0
	Salle polyvalente	0	1	0	0	0	1
	Salle spécialisée	0	0	0	0	0	0
DOSSO	Laboratoire	0	0	0	0	0	0
	Salle Informatique	0	0	0	0	0	0
	Salle polyvalente	0	0	0	0	0	0
	Salle spécialisée	0	0	0	3	0	3
MARADI	Laboratoire	0	0	0	0	0	0
	Salle Informatique	0	0	0	0	0	0
	Salle polyvalente	0	0	1	2	0	3
	Salle spécialisée	0	0	0	0	0	0
NIAMEY	Laboratoire	0	0	0	0	0	0
	Salle Informatique	0	0	0	0	2	2
	Salle polyvalente	0	0	0	0	4	4
	Salle spécialisée	0	0	0	0	1	1
TAHOUA	Laboratoire	0	0	0	0	0	0
	Salle Informatique	0	0	0	0	0	0
	Salle polyvalente	1	1	0	0	0	2
	Salle spécialisée	0	0	0	0	0	0
TILLABERI	Laboratoire	0	0	0	0	0	0
	Salle Informatique	0	0	0	0	0	0
	Salle polyvalente	2	0	0	0	0	2
	Salle spécialisée	0	0	0	0	0	0
ZINDER	Laboratoire	0	0	0	0	0	0
	Salle Informatique	0	0	0	0	1	1
	Salle polyvalente	1	0	1	3	2	7
	Salle spécialisée	0	0	0	0	0	0
NIGER	Laboratoire	0	0	0	0	0	0
	Salle Informatique	0	0	0	0	3	3
	Salle polyvalente	7	2	4	5	6	24
	Salle spécialisée	0	0	0	3	1	4

Tableau 87 : Répartition des Mobiliers apprenants dans les Etablissements/Centres sous-tutelle du ME/FT/P Base 2 par région et l'état

Région	Etat	Mobiliers apprenants					
		Bancs	Table de dessin	Table-bancs	Tables	Tabourets	Autres
AGADEZ	Bon	163	8	3	0	7	0
	Mauvais	108	3	5	0	0	0
	Total	271	11	8	0	7	0
DIFFA	Bon	104	35	0	7	5	0
	Mauvais	173	10	0	5	2	0
	Total	277	45	0	12	7	0
DOSSO	Bon	486	9	18	0	2	0
	Mauvais	287	7	6	0	0	3
	Total	773	16	24	0	2	3
MARADI	Bon	255	65	371	1	17	0
	Mauvais	134	21	200	1	5	10
	Total	389	86	571	2	22	10
NIAMEY	Bon	1 101	110	89	26	38	4
	Mauvais	241	21	16	0	1	0
	Total	1 342	131	105	26	39	4
TAHOUA	Bon	656	10	89	2	18	0
	Mauvais	238	10	26	2	8	0
	Total	894	20	115	4	26	0
TILLABERI	Bon	701	11	22	0	22	0
	Mauvais	357	7	14	0	6	0
	Total	1 058	18	36	0	28	0
ZINDER	Bon	782	10	32	8	117	0
	Mauvais	457	4	13	0	29	0
	Total	1 239	14	45	8	146	0
NIGER	Bon	4 248	258	624	44	226	4
	Mauvais	1 995	83	280	8	51	13
	Total	6 243	341	904	52	277	17

Tableau 88: Répartition du besoin en mobiliers apprenants dans les Etablissements/Centres sous-tutelle du ME/FT/P Base 2 par région

REGION	Besoins en mobiliers apprenants					
	Table-bancs	Tables	Bancs	Table de dessin	Tabourets	Autres
AGADEZ	470	48	70	380	72	10
DIFFA	327	130	10	66	95	10
DOSSO	880	86	179	219	287	12
MARADI	2 260	477	837	820	595	90
NIAMEY	943	57	54	291	141	50
TAHOUA	904	229	283	132	171	0
TILLABERI	882	197	191	97	194	50
ZINDER	1 362	216	145	563	269	0
NIGER	8 028	1 440	1 769	2 568	1 824	222

Tableau 89 : Répartition des Mobiliers collectifs dans les Etablissements/Centres sous-tutelle du ME/FT/P Base 2 par région et l'état

Région	Etat	Mobiliers collectifs					
		Armoire	Chaise	Etagère	Table/Bureau du Prof.	Tableau	Autres
AGADEZ	Bon	10	22	0	11	6	0
	Mauvais	11	37	10	17	27	10
	Total	21	59	10	28	33	10
DIFFA	Bon	7	31	0	17	9	0
	Mauvais	3	15	0	9	17	0
	Total	10	46	0	26	26	0
DOSSO	Bon	1	39	1	18	49	0
	Mauvais	0	4	0	6	9	0
	Total	1	43	1	24	58	0
MARADI	Bon	16	81	0	20	30	0
	Mauvais	4	33	1	15	32	0
	Total	20	114	1	35	62	0
NIAMEY	Bon	106	174	3	56	79	1
	Mauvais	20	38	0	37	6	0
	Total	126	212	3	93	85	1
TAHOUA	Bon	36	98	0	39	37	0
	Mauvais	3	16	0	12	17	0
	Total	39	114	0	51	54	0
TILLABERI	Bon	16	103	0	25	41	0
	Mauvais	5	42	0	26	16	3
	Total	21	145	0	51	57	3
ZINDER	Bon	19	93	2	19	47	0
	Mauvais	12	18	0	28	21	0
	Total	31	111	2	47	68	0
NIGER	Bon	211	641	6	205	298	1
	Mauvais	58	203	11	150	145	13
	Total	269	844	17	355	443	14

Tableau 90: Répartition du besoin en mobiliers collectifs dans les Etablissements/Centres sous-tutelle du ME/FT/P Base 2 par région

REGION	Besoins en mobiliers collectifs					
	Armoire	Chaise	Etagère	Table/Bureau du Prof.	Tableau	Autres
AGADEZ	36	64	24	43	29	13
DIFFA	33	47	7	37	34	2
DOSSO	46	129	35	87	41	0
MARADI	84	300	69	147	88	10
NIAMEY	65	196	8	80	21	22
TAHOUA	47	140	31	89	54	0
TILLABERI	55	126	48	78	59	25
ZINDER	90	148	45	149	65	0
NIGER	456	1 150	267	710	391	72

Tableau 91 : Répartition des autres infrastructures et équipements dans les Etablissements/Centres sous-tutelle du ME/FT/P Base 2 par région

Région	Nombre d'ETABLISSEMENT	Dont avec présence																	
		point eau	électricité	infirmierie fonctionnel	dépotoir	pharmacie	rampes handicapée	cour récréation	latrine fonctionnelle	caféteria	bibliothèque	internet	cantine	terrain sport	aménagement paysage	parking	lavage main	collecte ordure	clôture
AGADEZ	7	2	3	0	2	0	2	2	4	0	0	0	0	0	0	1	3	4	1
DIFFA	6	2	0	0	0	4	2	6	5	0	0	0	0	5	1	1	2	1	1
DOSSO	8	5	3	0	1	1	1	7	5	0	0	0	0	5	2	0	3	4	2
MARADI	11	5	6	0	3	3	2	8	9	0	0	0	0	6	0	4	4	7	2
NIAMEY	10	10	10	2	4	7	6	10	9	0	0	2	2	8	5	5	7	9	10
TAHOUA	12	9	9	0	4	4	4	11	11	0	0	0	0	9	2	3	7	7	3
TILLABERI	12	9	3	0	1	0	4	7	11	0	0	0	0	7	1	0	5	3	3
ZINDER	16	10	5	1	1	3	3	7	8	1	1	1	0	8	1	3	5	1	6
NIGER	82	52	39	3	16	22	24	58	62	1	1	3	2	48	12	17	36	36	28

Moyen 1 sous-tutelle du ME/FT/P**Tableau 92 : Répartition des Etablissements/Centres sous-tutelle du ME/FT/P Moyen 1 par région et régime selon le type**

REGION	REGIME	CFPT	CMCAN	Ecole/Institut	Total
AGADEZ	Internat	0	0	0	0
	Externat	1	0	3	4
DIFFA	Internat	0	0	0	0
	Externat	1	0	2	3
DOSSO	Internat	0	0	0	0
	Externat	2	0	3	5
MARADI	Internat	0	0	0	0
	Externat	2	0	0	2
NIAMEY	Internat	0	0	0	0
	Externat	1	1	6	8
TAHOUA	Internat	0	0	0	0
	Externat	4	0	1	5
TILLABERI	Internat	0	0	0	0
	Externat	2	0	0	2
ZINDER	Internat	0	0	0	0
	Externat	3	0	0	3
NIGER	Internat	0	0	0	0
	Externat	16	1	15	32

Tableau 93 : Répartition des Etablissements/Centres sous-tutelle du ME/FT/P Moyen 1 par région et statut du patrimoine foncier selon le type

Région	Patrimoine	CFPT	CMCAN	Ecole/Institut	Total
AGADEZ	Apport propre	0	0	3	3
	Location	0	0	0	0
	Etat	1	0	0	1
	Collectivité locale	0	0	0	0
	Emprunt	0	0	0	0
DIFFA	Apport propre	0	0	0	0
	Location	0	0	2	2
	Etat	0	0	0	0
	Collectivité locale	0	0	0	0
	Emprunt	1	0	0	1
DOSSO	Apport propre	0	0	2	2
	Location	0	0	1	1
	Etat	1	0	0	1
	Collectivité locale	0	0	0	0
	Emprunt	1	0	0	1
MARADI	Apport propre	0	0	0	0
	Location	0	0	0	0
	Etat	1	0	0	1
	Collectivité locale	0	0	0	0
	Emprunt	1	0	0	1
NIAMEY	Apport propre	0	0	3	3
	Location	0	0	3	3
	Etat	1	1	0	2
	Collectivité locale	0	0	0	0
	Emprunt	0	0	0	0
TAHOUA	Apport propre	1	0	0	1
	Location	0	0	1	1
	Etat	2	0	0	2
	Collectivité locale	0	0	0	0
	Emprunt	1	0	0	1
TILLABERI	Apport propre	0	0	0	0
	Location	0	0	0	0
	Etat	2	0	0	2
	Collectivité locale	0	0	0	0
	Emprunt	0	0	0	0
ZINDER	Apport propre	0	0	0	0
	Location	0	0	0	0
	Etat	2	0	0	2
	Collectivité locale	0	0	0	0
	Emprunt	1	0	0	1
NIGER	Apport propre	1	0	8	9
	Location	0	0	7	7
	Etat	10	1	0	11
	Collectivité locale	0	0	0	0
	Emprunt	5	0	0	5

Tableau 94 : Répartition des Salles de cours dans les Etablissements/Centres sous-tutelle du ME/FT/P
Moyen 1 par région et l'état du mur selon nature

Région	Etat du mur	Nature					
		Dur	Semi-dur	Banco	Paillote	Autre	Total
AGADEZ	Bon	26	0	0	0	0	26
	Mauvais	0	0	0	0	0	0
	Total	26	0	0	0	0	26
DIFFA	Bon	20	0	0	0	0	20
	Mauvais	0	0	0	0	0	0
	Total	20	0	0	0	0	20
DOSSO	Bon	30	1	0	0	0	31
	Mauvais	0	0	0	0	0	0
	Total	30	1	0	0	0	31
MARADI	Bon	10	0	0	0	0	10
	Mauvais	0	0	0	0	0	0
	Total	10	0	0	0	0	10
NIAMEY	Bon	63	0	0	0	0	63
	Mauvais	5	0	0	0	0	5
	Total	68	0	0	0	0	68
TAHOUA	Bon	18	0	0	0	0	18
	Mauvais	0	0	0	0	0	0
	Total	18	0	0	0	0	18
TILLABERI	Bon	9	0	0	0	0	9
	Mauvais	0	0	0	0	0	0
	Total	9	0	0	0	0	9
ZINDER	Bon	17	3	0	0	0	20
	Mauvais	0	1	0	0	0	1
	Total	17	4	0	0	0	21
NIGER	Bon	193	4	0	0	0	197
	Mauvais	5	1	0	0	0	6
	Total	198	5	0	0	0	203

Tableau 95 : Répartition des Salles de cours "En Dur" dans les Etablissements/Centres sous-tutelle du ME/FT/P Moyen 1 par région et l'état selon la source de financement

Région	Etat du mur	Type de financement					
		Etat	PTFs	Collectivité	CAGES/ CGC	Privé	Total
AGADEZ	Bon	22	0	0	0	4	26
	Mauvais	0	0	0	0	0	0
	Total	22	0	0	0	4	26
DIFFA	Bon	8	0	0	0	12	20
	Mauvais	0	0	0	0	0	0
	Total	8	0	0	0	12	20
DOSSO	Bon	16	0	0	0	14	30
	Mauvais	0	0	0	0	0	0
	Total	16	0	0	0	14	30
MARADI	Bon	4	6	0	0	0	10
	Mauvais	0	0	0	0	0	0
	Total	4	6	0	0	0	10
NIAMEY	Bon	9	8	0	0	46	63
	Mauvais	5	0	0	0	0	5
	Total	14	8	0	0	46	68
TAHOUA	Bon	6	4	0	0	8	18
	Mauvais	0	0	0	0	0	0
	Total	6	4	0	0	8	18
TILLABERI	Bon	9	0	0	0	0	9
	Mauvais	0	0	0	0	0	0
	Total	9	0	0	0	0	9
ZINDER	Bon	10	7	0	0	0	17
	Mauvais	0	0	0	0	0	0
	Total	10	7	0	0	0	17
NIGER	Bon	84	25	0	0	84	193
	Mauvais	5	0	0	0	0	5
	Total	89	25	0	0	84	198

Tableau 96 : Répartition des Ateliers d'apprentissage dans les Etablissements/Centres sous-tutelle du ME/FT/P Moyen 1 par région et Type selon la source de financement

Région	Salle spécialisée	Etat	PTFs	Collectivité	CAGES/CGC	Privé	Total
AGADEZ	Agro-sylvo-pastoral	0	0	0	0	0	0
	Atelier multifonctionnel	0	0	0	0	1	1
	Bâtiment/génie civil	0	0	0	0	0	0
	Construction métallique	0	0	0	0	2	2
	Couture	0	0	0	0	1	1
	Cuisine	0	0	0	0	1	1
	Electricité	0	0	0	0	0	0
	Electricité bâtiment	0	0	0	0	0	0
	Mécanique	1	0	0	0	0	1
	Mécanique auto	0	0	0	0	0	0
	Menuiserie bois	0	0	0	0	0	0
	Menuiserie métallique	1	0	0	0	0	1
	MRA	0	0	0	0	0	0
	Plomberie	0	0	0	0	0	0
	Salle de TP	0	0	0	0	0	0
	Soudure	0	0	0	0	0	0
	Autres	0	0	0	0	0	0
DIFFA	Agro-sylvo-pastoral	0	0	0	0	0	0
	Atelier multifonctionnel	0	0	0	0	0	0
	Bâtiment/génie civil	0	0	0	0	0	0
	Construction métallique	1	0	0	0	0	1
	Couture	1	0	0	0	1	2
	Electricité	0	1	0	0	0	1
	Electricité bâtiment	0	0	0	0	1	1
	Mécanique	0	0	0	0	0	0
	Mécanique auto	0	0	0	0	0	0
	Menuiserie bois	0	0	0	0	0	0
	MRA	1	0	0	0	0	1
	Plomberie	1	0	0	0	0	1
	Salle de TP	0	0	0	0	1	1
	Autres	0	0	0	0	1	1
DOSSO	Agro-sylvo-pastoral	0	0	0	0	0	0
	Atelier multifonctionnel	0	0	0	0	0	0
	Bâtiment/génie civil	0	0	0	0	0	0
	Construction métallique	1	0	0	0	0	1
	Couture	1	0	0	0	0	1
	Cuisine	0	0	0	0	1	1
	Electricité	1	0	0	0	0	1
	Electricité bâtiment	0	0	0	0	0	0
	Froid et climatisation	0	0	0	0	0	0
	Mécanique	0	0	0	0	0	0
	Mécanique auto	1	0	0	0	1	2
	Menuiserie bois	1	0	0	0	0	1
	Menuiserie métallique	0	0	0	0	0	0
	MRA	0	0	0	0	0	0
	Plomberie	0	0	0	0	0	0
	Salle de TP	0	0	0	0	3	3

Région	Salle spécialisée	Etat	PTFs	Collectivité	CAGES/CGC	Privé	Total
	Soudure	0	0	0	0	0	0
	Autres	0	0	0	0	0	0
MARADI	Agro-sylvo-pastoral	0	0	0	0	0	0
	Arts plastique	0	0	0	0	0	0
	Atelier multifonctionnel	0	0	0	0	0	0
	Bâtiment/génie civil	0	0	0	0	0	0
	Construction métallique	0	1	0	0	0	1
	Couture	0	1	0	0	0	1
	Cuisine	0	1	0	0	0	1
	Electricité	0	0	0	0	0	0
	Electricité bâtiment	0	0	0	0	0	0
	Electromécanique	0	0	0	0	0	0
	Froid et climatisation	0	0	0	0	0	0
	Mécanique	0	1	0	0	0	1
	Mécanique auto	0	1	0	0	0	1
	Menuiserie bois	0	1	0	0	0	1
	Menuiserie métallique	0	1	0	0	0	1
	MRA	0	0	0	0	0	0
	Plomberie	0	0	0	0	0	0
	Pisciculture	0	0	0	0	0	0
	Salle de TP	0	1	0	0	0	1
	Salle informatique	0	0	0	0	0	0
	Soudure	0	0	0	0	0	0
	Autres	0	0	0	0	0	0
NIAMEY	Agro-sylvo-pastoral	0	0	0	0	0	0
	Atelier multifonctionnel	0	0	0	0	0	0
	Bâtiment/génie civil	1	0	0	0	2	3
	Câblage électrique	0	0	0	0	0	0
	Construction métallique	1	0	0	0	1	2
	Couture	0	0	0	0	1	1
	Cuisine	0	0	0	0	0	0
	Electricité	1	0	0	0	4	5
	Electricité bâtiment	0	0	0	0	0	0
	Electromécanique	0	0	0	0	0	0
	Essaie et Mesure Electronique	0	0	0	0	1	1
	Froid et climatisation	0	0	0	0	1	1
	Mécanique	1	0	0	0	0	1
	Mécanique auto	0	0	0	0	2	2
	Menuiserie bois	0	0	0	0	1	1
	Menuiserie métallique	0	0	0	0	0	0
	MRA	0	0	0	0	2	2
	MultiMedia	0	0	0	0	1	1
	Plomberie	0	0	0	0	3	3
	Pisciculture	0	0	0	0	0	0
	Salle de TP	3	0	0	0	0	3
	Salle informatique	0	0	0	0	0	0
	Soudure	0	0	0	0	1	1
	Travaux Public et Bâtiment	0	0	0	0	0	0

Région	Salle spécialisée	Etat	PTFs	Collectivité	CAGES/CGC	Privé	Total
	Autres	2	0	0	0	0	2
TAHOUA	Agro-sylvo-pastoral	0	0	0	0	0	0
	Arts plastique	0	0	0	0	0	0
	Atelier multifonctionnel	0	0	0	0	0	0
	Bâtiment/génie civil	0	1	0	0	0	1
	Câblage électrique	0	0	0	0	0	0
	Construction métallique	0	1	0	0	0	1
	Couture	0	1	0	0	0	1
	Cuisine	0	1	0	0	0	1
	Electricité	1	0	0	0	0	1
	Electricité bâtiment	0	0	0	0	0	0
	Mécanique	0	0	0	0	0	0
	Mécanique auto	0	0	0	0	0	0
	Menuiserie bois	1	1	0	0	0	2
	Menuiserie métallique	0	0	0	0	0	0
	MRA	0	1	0	0	0	1
	Musique	0	0	0	0	0	0
	Plomberie	0	1	0	0	0	1
	Salle de TP	2	2	0	0	0	4
	Soudure	0	0	0	0	0	0
	Autres	0	0	0	0	0	0
TILLABERI	Agro-sylvo-pastoral	0	0	0	0	0	0
	Construction métallique	0	0	0	0	0	0
	Couture	0	0	0	0	0	0
	Electricité	0	0	0	0	0	0
	Electricité bâtiment	0	0	0	0	0	0
	Mécanique	0	0	0	0	0	0
	Mécanique auto	0	0	0	0	0	0
	Menuiserie bois	0	0	0	0	0	0
	Menuiserie métallique	0	0	0	0	0	0
	MRA	1	0	0	0	0	1
	Salle de TP	0	0	0	0	0	0
	Soudure	0	0	0	0	0	0
	Autres	1	0	0	0	0	1
ZINDER	Agro-sylvo-pastoral	0	0	0	0	0	0
	Bâtiment/génie civil	1	0	0	0	0	1
	Construction métallique	1	0	0	0	1	2
	Couture	2	0	0	0	1	3
	Cuisine	0	0	0	0	0	0
	Electricité	0	0	0	0	1	1
	Electricité bâtiment	0	0	0	0	0	0
	Electromécanique	0	0	0	0	0	0
	Froid et climatisation	0	0	0	0	0	0
	Laboratoire des sols	0	0	0	0	0	0
	Mécanique	0	0	0	0	0	0
	Mécanique auto	0	0	0	0	1	1
	Menuiserie bois	1	0	0	0	1	2
	MRA	0	0	0	0	0	0

Région	Salle spécialisée	Etat	PTFs	Collectivité	CAGES/CGC	Privé	Total
	Plomberie	0	0	0	0	0	0
	Salle de TP	0	0	0	0	0	0
	Salle informatique	0	0	0	0	0	0
	Soudure	0	0	0	0	0	0
	Autres	0	0	0	0	2	2
NIGER	Agro-sylvo-pastoral	0	0	0	0	0	0
	Arts plastique	0	0	0	0	0	0
	Atelier multifonctionnel	0	0	0	0	1	1
	Bâtiment/génie civil	2	1	0	0	2	5
	Câblage électrique	0	0	0	0	0	0
	Construction métallique	4	2	0	0	4	10
	Couture	4	2	0	0	4	10
	Cuisine	0	2	0	0	2	4
	Electricité	3	1	0	0	5	9
	Electricité bâtiment	0	0	0	0	1	1
	Electromécanique	0	0	0	0	0	0
	Essaie et Mesure Electronique	0	0	0	0	1	1
	Froid et climatisation	0	0	0	0	1	1
	Laboratoire des sols	0	0	0	0	0	0
	Mécanique	2	1	0	0	0	3
	Mécanique auto	1	1	0	0	4	6
	Menuiserie bois	3	2	0	0	2	7
	Menuiserie métallique	1	1	0	0	0	2
	MRA	2	1	0	0	2	5
	MultiMedia	0	0	0	0	1	1
	Musique	0	0	0	0	0	0
	Plomberie	1	1	0	0	3	5
	Pisciculture	0	0	0	0	0	0
	Salle de TP	5	3	0	0	4	12
	Salle informatique	0	0	0	0	0	0
	Soudure	0	0	0	0	1	1
	Travaux Public et Bâtiment	0	0	0	0	0	0
	Autres	3	0	0	0	3	6

Tableau 97 : Répartition des Laboratoires, Salles informatiques et Salles spécialisées dans les Etablissements/Centres sous-tutelle du ME/FT/P Moyen 1 par région et type selon la source de financement

Région	Type de local	Etat	PTFs	Collectivité	CAGES/CGC	Privé	Total
AGADEZ	Laboratoire	0	0	0	0	0	0
	Salle Informatique	1	0	0	0	1	2
	Salle polyvalente	1	0	0	0	1	2
	Salle spécialisée	0	0	0	0	0	0
DIFFA	Laboratoire	0	0	0	0	0	0
	Salle Informatique	0	0	0	0	2	2
	Salle polyvalente	0	0	0	0	0	0
	Salle spécialisée	0	0	0	0	0	0
DOSSO	Laboratoire	0	0	0	0	1	1
	Salle Informatique	0	0	0	0	1	1
	Salle polyvalente	0	0	0	0	5	5
	Salle spécialisée	0	0	0	0	3	3
MARADI	Laboratoire	0	1	0	0	0	1
	Salle Informatique	0	1	0	0	0	1
	Salle polyvalente	0	0	0	0	0	0
	Salle spécialisée	0	0	0	0	0	0
NIAMEY	Laboratoire	2	0	0	0	1	3
	Salle Informatique	0	1	0	0	5	6
	Salle polyvalente	0	1	0	0	2	3
	Salle spécialisée	0	1	0	0	0	1
TAHOUA	Laboratoire	1	0	0	0	0	1
	Salle Informatique	1	1	0	0	0	2
	Salle polyvalente	0	1	0	0	0	1
	Salle spécialisée	0	1	0	0	0	1
TILLABERI	Laboratoire	0	0	0	0	0	0
	Salle Informatique	0	0	0	0	0	0
	Salle polyvalente	0	0	0	0	0	0
	Salle spécialisée	0	0	0	0	0	0
ZINDER	Laboratoire	0	0	0	0	0	0
	Salle Informatique	0	0	0	0	1	1
	Salle polyvalente	1	0	0	0	1	2
	Salle spécialisée	0	0	0	0	0	0
NIGER	Laboratoire	3	1	0	0	2	6
	Salle Informatique	2	3	0	0	10	15
	Salle polyvalente	2	2	0	0	9	13
	Salle spécialisée	0	2	0	0	3	5

Tableau 98 : Répartition des Mobiliers apprenants dans les Etablissements/Centres sous-tutelle du ME/FT/P Moyen 1 par région et l'état

Région	Etat	Mobiliers apprenants					
		Bancs	Table de dessin	Table-bancs	Tables	Tabourets	Autres
AGADEZ	Bon	125	88	1	2	100	0
	Mauvais	55	0	4	0	0	0
	Total	180	88	5	2	100	0
DIFFA	Bon	420	5	9	10	0	0
	Mauvais	41	0	2	0	0	0
	Total	461	5	11	10	0	0
DOSSO	Bon	555	86	69	3	20	0
	Mauvais	5	0	0	0	6	0
	Total	560	86	69	3	26	0
MARADI	Bon	369	8	0	0	30	0
	Mauvais	100	0	0	0	0	0
	Total	469	8	0	0	30	0
NIAMEY	Bon	1 167	225	225	15	32	10
	Mauvais	125	0	0	0	3	0
	Total	1 292	225	225	15	35	10
TAHOUA	Bon	80	0	7	0	0	0
	Mauvais	50	0	0	0	0	0
	Total	130	0	7	0	0	0
TILLABERI	Bon	200	0	0	0	12	0
	Mauvais	0	0	0	0	0	0
	Total	200	0	0	0	12	0
ZINDER	Bon	300	5	1	2	24	0
	Mauvais	116	32	1	0	30	0
	Total	416	37	2	2	54	0
NIGER	Bon	3 216	417	312	32	218	10
	Mauvais	492	32	7	0	39	0
	Total	3 708	449	319	32	257	10

Tableau 99: Répartition du besoin en mobiliers apprenants dans les Etablissements/Centres sous-tutelle du ME/FT/P Moyen 1 par région

REGION	Besoins en mobiliers apprenants					
	Table-bancs	Tables	Bancs	Table de dessin	Tabourets	Autres
AGADEZ	100	10	6	25	0	0
DIFFA	75	10	4	50	20	0
DOSSO	405	265	237	210	150	0
MARADI	900	50	10	500	350	0
NIAMEY	402	2	14	802	952	0
TAHOUA	280	110	50	160	105	0
TILLABERI	0	5	20	20	10	0
ZINDER	266	70	123	133	70	0
NIGER	2 428	522	464	1 900	1 657	0

Tableau 100 : Répartition des Mobiliers collectifs dans les Etablissements/Centres sous-tutelle du ME/FT/P Moyen 1 par région et l'état

Région	Etat	Mobiliers apprenants					
		Bancs	Table de dessin	Table-bancs	Tables	Tabourets	Autres
AGADEZ	Bon	125	88	1	2	100	0
	Mauvais	55	0	4	0	0	0
	Total	180	88	5	2	100	0
DIFFA	Bon	420	5	9	10	0	0
	Mauvais	41	0	2	0	0	0
	Total	461	5	11	10	0	0
DOSSO	Bon	555	86	69	3	20	0
	Mauvais	5	0	0	0	6	0
	Total	560	86	69	3	26	0
MARADI	Bon	369	8	0	0	30	0
	Mauvais	100	0	0	0	0	0
	Total	469	8	0	0	30	0
NIAMEY	Bon	1 167	225	225	15	32	10
	Mauvais	125	0	0	0	3	0
	Total	1 292	225	225	15	35	10
TAHOUA	Bon	80	0	7	0	0	0
	Mauvais	50	0	0	0	0	0
	Total	130	0	7	0	0	0
TILLABERI	Bon	200	0	0	0	12	0
	Mauvais	0	0	0	0	0	0
	Total	200	0	0	0	12	0
ZINDER	Bon	300	5	1	2	24	0
	Mauvais	116	32	1	0	30	0
	Total	416	37	2	2	54	0
NIGER	Bon	3 216	417	312	32	218	10
	Mauvais	492	32	7	0	39	0
	Total	3 708	449	319	32	257	10

Tableau 101: Répartition du besoin en mobiliers collectifs dans les Etablissements/Centres sous-tutelle du ME/FT/P Moyen 1 par région

REGION	Besoins en mobiliers collectifs					
	Armoire	Chaise	Etagère	Table/Bureau du Prof.	Tableau	Autres
AGADEZ	23	12	15	12	12	17
DIFFA	4	10	5	16	4	5
DOSSO	30	55	11	27	23	0
MARADI	0	100	20	40	6	0
NIAMEY	7	9	0	9	0	0
TAHOUA	32	51	32	43	11	0
TILLABERI	0	0	0	0	0	0
ZINDER	23	55	15	33	23	0
NIGER	119	292	98	180	79	22

Tableau 102 : Répartition des autres infrastructures et équipements dans les Etablissements/Centres sous-tutelle du ME/FT/P Moyen 1 par région

Région	Nombre d'ETABLISSEMENT	Dont avec présence																	
		point eau	électricité	infirmerie fonctionnel	dépotoir	pharmacie	rampes handicapé	cour récréation	latrine fonctionnelle	cafétéria	bibliothèque	internet	cantine	terrain sport	aménagement paysage	parking	lavage main	collecte ordure	clôture
AGADEZ	4	4	4	1	2	2	1	4	4	0	2	2	0	3	2	2	2	4	4
DIFFA	3	3	3	0	0	2	0	3	3	1	0	0	0	1	0	1	2	2	3
DOSSO	5	5	4	3	2	3	1	4	5	1	1	3	0	2	1	1	2	4	4
MARADI	2	2	2	0	0	0	1	1	2	0	0	1	0	2	1	1	0	0	1
NIAMEY	8	8	8	2	5	7	2	7	8	3	5	5	0	2	1	6	5	7	8
TAHOUA	5	4	5	0	2	2	0	3	5	1	1	1	0	2	3	2	2	3	3
TILLABERI	2	2	1	0	0	0	2	2	2	0	0	0	0	2	0	0	0	1	0
ZINDER	3	2	3	1	0	1	1	3	2	1	0	0	0	1	0	2	0	1	2
NIGER	32	30	30	7	11	17	8	27	31	7	9	12	0	15	8	15	13	22	25

Moyen 2 sous-tutelle du ME/FT/P**Tableau 103 : Répartition des Etablissements/Centres sous-tutelle du ME/FT/P Moyen 2 par région et régime selon le type**

Région	Régime	Lycée Professionnel	Lycée Technique	Lycée Technologique	Ecole/Institut	Total
AGADEZ	Internat	1	0	0	0	1
	Externat	1	0	0	7	8
DIFFA	Internat	0	0	1	0	1
	Externat	1	0	0	1	2
DOSSO	Internat	0	0	1	1	2
	Externat	0	0	0	12	12
MARADI	Internat	1	1	0	0	2
	Externat	0	0	0	25	25
NIAMEY	Internat	1	0	0	1	2
	Externat	2	0	0	59	61
TAHOUA	Internat	0	0	0	0	0
	Externat	1	0	0	9	10
TILLABERI	Internat	0	0	0	0	0
	Externat	1	0	0	8	9
ZINDER	Internat	1	0	0	0	1
	Externat	1	0	0	16	17
NIGER	Internat	4	1	2	2	9
	Externat	7	0	0	137	144

Tableau 104 : Répartition des Etablissements/Centres sous-tutelle du ME/FT/P Moyen 2 par région et statut du patrimoine foncier selon le type

Région	Patrimoine	Lycée Professionnel	Lycée Technique	Lycée Technologique	Ecole/Institut	Total
AGADEZ	Apport propre	0	0	0	5	5
	Location	0	0	0	2	2
	Etat	1	0	0	0	1
	Collectivité locale	0	0	0	0	0
	Emprunt	1	0	0	0	1
DIFFA	Apport propre	0	0	0	1	1
	Location	0	0	0	0	0
	Etat	0	0	1	0	1
	Collectivité locale	0	0	0	0	0
	Emprunt	1	0	0	0	1
DOSSO	Apport propre	0	0	0	7	7
	Location	0	0	0	5	5
	Etat	0	0	1	1	2
	Collectivité locale	0	0	0	0	0
	Emprunt	0	0	0	0	0
MARADI	Apport propre	0	0	0	9	9
	Location	0	0	0	13	13
	Etat	1	1	0	2	4
	Collectivité locale	0	0	0	0	0
	Emprunt	0	0	0	1	1
NIAMEY	Apport propre	1	0	0	22	23
	Location	0	0	0	31	31
	Etat	2	0	0	7	9
	Collectivité locale	0	0	0	0	0
	Emprunt	0	0	0	0	0
TAHOUA	Apport propre	0	0	0	2	2
	Location	0	0	0	7	7
	Etat	1	0	0	0	1
	Collectivité locale	0	0	0	0	0
	Emprunt	0	0	0	0	0
TILLABERI	Apport propre	0	0	0	3	3
	Location	0	0	0	4	4
	Etat	1	0	0	1	2
	Collectivité locale	0	0	0	0	0
	Emprunt	0	0	0	0	0
ZINDER	Apport propre	0	0	0	6	6
	Location	0	0	0	8	8
	Etat	2	0	0	2	4
	Collectivité locale	0	0	0	0	0
	Emprunt	0	0	0	0	0
NIGER	Apport propre	1	0	0	55	56
	Location	0	0	0	70	70
	Etat	8	1	2	13	24
	Collectivité locale	0	0	0	0	0
	Emprunt	2	0	0	1	3

Tableau 105 : Répartition des Salles de cours dans les Etablissements/Centres sous-tutelle du ME/FT/P
Moyen 2 par région et l'état du mur selon nature

Région	Etat du mur	Nature					
		Dur	Semi-dur	Banco	Paillote	Autre	Total
AGADEZ	Bon	53	13	0	0	0	66
	Mauvais	0	0	0	0	0	0
	Total	53	13	0	0	0	66
DIFFA	Bon	38	0	0	0	0	38
	Mauvais	0	0	0	0	0	0
	Total	38	0	0	0	0	38
DOSSO	Bon	101	0	0	0	0	101
	Mauvais	0	0	0	0	0	0
	Total	101	0	0	0	0	101
MARADI	Bon	169	3	0	0	0	172
	Mauvais	22	0	0	0	0	22
	Total	191	3	0	0	0	194
NIAMEY	Bon	576	5	0	0	0	581
	Mauvais	0	0	0	0	2	2
	Total	576	5	0	0	2	583
TAHOUA	Bon	56	0	0	0	0	56
	Mauvais	1	0	0	4	0	5
	Total	57	0	0	4	0	61
TILLABERI	Bon	34	0	0	0	0	34
	Mauvais	0	0	0	1	0	1
	Total	34	0	0	1	0	35
ZINDER	Bon	135	1	0	0	0	136
	Mauvais	0	0	0	0	0	0
	Total	135	1	0	0	0	136
NIGER	Bon	1 162	22	0	0	0	1 184
	Mauvais	23	0	0	5	2	30
	Total	1 185	22	0	5	2	1 214

Tableau 106 : Répartition des Salles de cours "En Dur" dans les Etablissements/Centres sous-tutelle du ME/FT/P Moyen 2 par région et état du mur selon la source de financement

Région	Etat du mur	Type de financement					
		Etat	PTFs	Collectivité	CAGES/ CGC	Privé	Total
AGADEZ	Bon	13	0	0	0	40	53
	Mauvais	0	0	0	0	0	0
	Total	13	0	0	0	40	53
DIFFA	Bon	5	24	0	0	9	38
	Mauvais	0	0	0	0	0	0
	Total	5	24	0	0	9	38
DOSSO	Bon	0	20	0	0	81	101
	Mauvais	0	0	0	0	0	0
	Total	0	20	0	0	81	101
MARADI	Bon	14	3	0	0	152	169
	Mauvais	22	0	0	0	0	22
	Total	36	3	0	0	152	191
NIAMEY	Bon	40	0	0	0	536	576
	Mauvais	0	0	0	0	0	0
	Total	40	0	0	0	536	576
TAHOUA	Bon	9	5	0	0	42	56
	Mauvais	1	0	0	0	0	1
	Total	10	5	0	0	42	57
TILLABERI	Bon	10	0	0	0	24	34
	Mauvais	0	0	0	0	0	0
	Total	10	0	0	0	24	34
ZINDER	Bon	37	0	0	0	98	135
	Mauvais	0	0	0	0	0	0
	Total	37	0	0	0	98	135
NIGER	Bon	128	52	0	0	982	1 162
	Mauvais	23	0	0	0	0	23
	Total	151	52	0	0	982	1 185

Tableau 107 : Répartition des Ateliers d'apprentissage dans les Etablissements/Centres sous-tutelle du ME/FT/P Moyen 2 par région et Type, selon la source de financement

Région	Ateliers	Etat	PTFs	Collectivité	CAGES/CGC	Privé	Total
AGADEZ	Agro-sylvo-pastoral	0	0	0	0	0	0
	Atelier multifonctionnel	0	0	0	0	0	0
	Bâtiment/génie civil	0	0	0	0	1	1
	Construction métallique	0	0	0	0	0	0
	Couture	0	0	0	0	0	0
	Cuisine	0	0	0	0	0	0
	Electricité	0	0	0	0	2	2
	Electricité bâtiment	0	0	0	0	0	0
	Mécanique	0	0	0	0	1	1
	Mécanique auto	0	0	0	0	0	0
	Menuiserie bois	0	0	0	0	0	0
	Menuiserie métallique	0	0	0	0	0	0
	MRA	0	0	0	0	1	1
	Plomberie	0	0	0	0	0	0
	Salle de TP	0	0	0	0	1	1
	Soudure	0	0	0	0	2	2
	Autres	0	0	0	0	1	1
DIFFA	Agro-sylvo-pastoral	0	0	0	0	0	0
	Atelier multifonctionnel	0	0	0	0	0	0
	Bâtiment/génie civil	0	0	0	0	0	0
	Construction métallique	0	0	0	0	0	0
	Couture	0	0	0	0	0	0
	Electricité	0	0	0	0	0	0
	Electricité bâtiment	0	0	0	0	0	0
	Mécanique	0	2	0	0	0	2
	Mécanique auto	0	0	0	0	0	0
	Menuiserie bois	0	0	0	0	0	0
	MRA	0	0	0	0	0	0
	Plomberie	0	0	0	0	0	0
	Salle de TP	0	0	0	0	0	0
	Autres	0	6	0	0	0	6
DOSSO	Agro-sylvo-pastoral	0	0	0	0	0	0
	Atelier multifonctionnel	0	0	0	0	1	1
	Bâtiment/génie civil	0	0	0	0	0	0
	Construction métallique	0	0	0	0	0	0
	Couture	0	0	0	0	2	2
	Cuisine	0	0	0	0	0	0
	Electricité	0	1	0	0	0	1
	Electricité bâtiment	0	0	0	0	1	1
	Froid et climatisation	0	1	0	0	0	1
	Mécanique	0	0	0	0	0	0
	Mécanique auto	0	0	0	0	0	0
	Menuiserie bois	0	0	0	0	0	0
	Menuiserie métallique	0	0	0	0	0	0
	MRA	0	0	0	0	0	0
	Plomberie	0	1	0	0	0	1
	Salle de TP	0	0	0	0	5	5
	Soudure	0	0	0	0	1	1
	Autres	0	3	0	0	2	5
MARADI	Agro-sylvo-pastoral	0	0	0	0	1	1
	Arts plastique	0	0	0	0	1	1
	Atelier multifonctionnel	0	0	0	0	1	1
	Bâtiment/génie civil	1	0	0	0	2	3
	Construction métallique	0	0	0	0	1	1
	Couture	1	0	0	0	3	4
	Cuisine	0	0	0	0	3	3
	Electricité	0	0	0	0	1	1
	Electricité bâtiment	0	0	0	0	0	0
	Electromécanique	1	0	0	0	1	2
	Froid et climatisation	0	0	0	0	1	1
	Mécanique	1	0	0	0	1	2
	Mécanique auto	0	0	0	0	0	0

Région	Ateliers	Etat	PTFs	Collectivité	CAGES/CGC	Privé	Total
	Menuiserie bois	1	0	0	0	1	2
	Menuiserie métallique	0	0	0	0	0	0
	MRA	0	0	0	0	2	2
	Plomberie	0	0	0	0	2	2
	Pisciculture	0	0	0	0	1	1
	Salle de TP	0	0	0	0	2	2
	Salle informatique	1	0	0	0	1	2
	Soudure	0	0	0	0	0	0
	Autres	3	0	0	0	4	7
NIAMEY	Agro-sylvo-pastoral	0	0	0	0	0	0
	Atelier multifonctionnel	0	0	0	0	2	2
	Bâtiment/génie civil	1	0	0	0	0	1
	Câblage électrique	1	0	0	0	0	1
	Construction métallique	1	0	0	0	1	2
	Couture	0	0	0	0	9	9
	Cuisine	0	0	0	0	1	1
	Electricité	2	0	0	0	8	10
	Electricité bâtiment	0	0	0	0	2	2
	Electromécanique	0	0	0	0	3	3
	Essai et Mesure Electronique	0	0	0	0	0	0
	Froid et climatisation	1	0	0	0	0	1
	Mécanique	1	0	0	0	5	6
	Mécanique auto	1	0	0	0	2	3
	Menuiserie bois	0	0	0	0	0	0
	Menuiserie métallique	0	0	0	0	0	0
	MRA	0	0	0	0	1	1
	MultiMedia	0	0	0	0	0	0
	Plomberie	0	0	0	0	2	2
	Pisciculture	0	0	0	0	1	1
	Salle de TP	4	0	0	0	13	17
	Salle informatique	0	0	0	0	2	2
	Soudure	0	0	0	0	1	1
	Travaux Public et Bâtiment	0	0	0	0	1	1
	Autres	1	0	0	0	7	8
TAHOUA	Agro-sylvo-pastoral	0	0	0	0	0	0
	Arts plastique	0	0	0	0	0	0
	Atelier multifonctionnel	0	0	0	0	0	0
	Bâtiment/génie civil	0	0	0	0	0	0
	Câblage électrique	0	2	0	0	1	3
	Construction métallique	0	0	0	0	0	0
	Couture	0	0	0	0	2	2
	Cuisine	0	0	0	0	0	0
	Electricité	0	0	0	0	0	0
	Electricité bâtiment	0	0	0	0	0	0
	Mécanique	0	0	0	0	0	0
	Mécanique auto	0	0	0	0	0	0
	Menuiserie bois	0	0	0	0	0	0
	Menuiserie métallique	0	0	0	0	0	0
	MRA	0	0	0	0	0	0
	Musique	0	0	0	0	0	0
	Plomberie	0	0	0	0	0	0
	Salle de TP	0	0	0	0	0	0
	Soudure	0	0	0	0	0	0
	Autres	0	0	0	0	1	1
TILLABERI	Agro-sylvo-pastoral	0	0	0	0	1	1
	Construction métallique	0	0	0	0	0	0
	Couture	0	0	0	0	0	0
	Electricité	0	0	0	0	0	0
	Electricité bâtiment	0	0	0	0	0	0
	Mécanique	0	0	0	0	0	0
	Mécanique auto	0	0	0	0	0	0
	Menuiserie bois	0	0	0	0	0	0
	Menuiserie métallique	0	0	0	0	0	0
	MRA	0	0	0	0	0	0
	Salle de TP	0	0	0	0	0	0
	Soudure	0	0	0	0	0	0

Région	Ateliers	Etat	PTFs	Collectivité	CAGES/CGC	Privé	Total
ZINDER	Autres	0	0	0	0	2	2
	Agro-sylvo-pastoral	0	0	0	0	1	1
	Bâtiment/génie civil	1	0	0	0	0	1
	Construction métallique	0	0	0	0	1	1
	Couture	0	0	0	0	5	5
	Cuisine	0	0	0	0	0	0
	Electricité	0	0	0	0	1	1
	Electricité bâtiment	0	0	0	0	0	0
	Electromécanique	1	0	0	0	2	3
	Froid et climatisation	1	0	0	0	0	1
	Laboratoire des sols	0	0	0	0	1	1
	Mécanique	0	0	0	0	1	1
	Mécanique auto	1	0	0	0	0	1
	Menuiserie bois	0	0	0	0	1	1
	MRA	0	0	0	0	0	0
	Plomberie	1	0	0	0	0	1
	Salle de TP	0	0	0	0	12	12
	Salle informatique	0	0	0	0	2	2
	Soudure	1	0	0	0	0	1
	Autres	0	0	0	0	1	1
NIGER	Agro-sylvo-pastoral	0	0	0	0	3	3
	Arts plastique	0	0	0	0	1	1
	Atelier multifonctionnel	0	0	0	0	4	4
	Bâtiment/génie civil	3	0	0	0	3	6
	Câblage électrique	1	2	0	0	1	4
	Construction métallique	1	0	0	0	3	4
	Couture	1	0	0	0	21	22
	Cuisine	0	0	0	0	4	4
	Electricité	2	1	0	0	12	15
	Electricité bâtiment	0	0	0	0	3	3
	Electromécanique	2	0	0	0	6	8
	Essaie et Mesure Electronique	0	0	0	0	0	0
	Froid et climatisation	2	1	0	0	1	4
	Laboratoire des sols	0	0	0	0	1	1
	Mécanique	2	2	0	0	8	12
	Mécanique auto	2	0	0	0	2	4
	Menuiserie bois	1	0	0	0	2	3
	Menuiserie métallique	0	0	0	0	0	0
	MRA	0	0	0	0	4	4
	MultiMedia	0	0	0	0	0	0
	Musique	0	0	0	0	0	0
	Plomberie	1	1	0	0	4	6
	Pisciculture	0	0	0	0	2	2
	Salle de TP	4	0	0	0	33	37
	Salle informatique	1	0	0	0	5	6
	Soudure	1	0	0	0	4	5
	Travaux Public et Bâtiment	0	0	0	0	1	1
	Autres	4	9	0	0	18	31

Tableau 108 : Répartition des Laboratoires, Salles informatiques et Salles spécialisées dans les Etablissements/Centres sous-tutelle du ME/FT/P Moyen 2 par région selon la source de financement

Région	Salles	Etat	PTFs	Collectivité	CAGES/CGC	Privé	Total
AGADEZ	Laboratoire	0	0	0	0	2	2
	Salle Informatique	0	0	0	0	6	6
	Salle polyvalente	0	0	0	0	8	8
	Salle spécialisée	0	0	0	0	7	7
DIFFA	Laboratoire	0	3	0	0	0	3
	Salle Informatique	0	2	0	0	1	3
	Salle polyvalente	0	2	0	0	0	2
	Salle spécialisée	0	0	0	0	2	2
DOSSO	Laboratoire	0	2	0	0	5	7
	Salle Informatique	0	1	0	0	5	6
	Salle polyvalente	0	0	0	0	8	8
	Salle spécialisée	0	0	0	0	3	3
MARADI	Laboratoire	2	0	0	0	5	7
	Salle Informatique	3	0	0	0	11	14
	Salle polyvalente	0	0	0	0	5	5
	Salle spécialisée	0	0	0	0	5	5
NIAMEY	Laboratoire	3	0	0	0	10	13
	Salle Informatique	6	0	0	0	53	59
	Salle polyvalente	1	0	0	0	27	28
	Salle spécialisée	0	0	0	0	29	29
TAHOUA	Laboratoire	0	0	0	0	1	1
	Salle Informatique	0	0	0	0	6	6
	Salle polyvalente	0	0	0	0	2	2
	Salle spécialisée	0	0	0	0	3	3
TILLABERI	Laboratoire	0	0	0	0	0	0
	Salle Informatique	0	0	0	0	0	0
	Salle polyvalente	0	0	0	0	0	0
	Salle spécialisée	0	0	0	0	0	0
ZINDER	Laboratoire	1	0	0	0	1	2
	Salle Informatique	1	0	0	0	9	10
	Salle polyvalente	1	0	0	0	5	6
	Salle spécialisée	1	0	0	0	3	4
NIGER	Laboratoire	6	5	0	0	24	35
	Salle Informatique	10	3	0	0	91	104
	Salle polyvalente	2	2	0	0	55	59
	Salle spécialisée	1	0	0	0	52	53

Tableau 109 : Répartition des Mobiliers apprenants dans les Etablissements/Centres sous-tutelle du ME/FT/P Moyen 2 par région et l'état

Région	Etat	Mobiliers apprenants					
		Bancs	Table de dessin	Table-bancs	Tables	Tabourets	Autres
AGADEZ	Bon	1 042	1 002	619	0	53	0
	Mauvais	20	92	9	0	7	0
	Total	1 062	1 094	628	0	60	0
DIFFA	Bon	210	8	14	5	50	0
	Mauvais	56	3	5	0	8	0
	Total	266	11	19	5	58	0
DOSSO	Bon	1 213	701	76	48	84	0
	Mauvais	14	0	0	0	10	0
	Total	1 227	701	76	48	94	0
MARADI	Bon	2 831	736	147	180	411	20
	Mauvais	230	74	40	30	76	10
	Total	3 061	810	187	210	487	30
NIAMEY	Bon	9 228	4 147	3 190	198	790	214
	Mauvais	918	145	104	62	111	0
	Total	10 146	4 292	3 294	260	901	214
TAHOUA	Bon	1 186	1 777	85	2	27	270
	Mauvais	11	42	1	6	3	40
	Total	1 197	1 819	86	8	30	310
TILLABERI	Bon	637	47	7	0	9	30
	Mauvais	61	0	4	0	0	0
	Total	698	47	11	0	9	30
ZINDER	Bon	2 308	640	85	130	263	100
	Mauvais	238	64	6	5	85	0
	Total	2 546	704	91	135	348	100
NIGER	Bon	18 655	9 058	4 223	563	1 687	634
	Mauvais	1 548	420	169	103	300	50
	Total	20 203	9 478	4 392	666	1 987	684

Tableau 110: Répartition du besoin en mobiliers apprenants dans les Etablissements/Centres sous-tutelle du ME/FT/P Moyen 2 par région

REGION	Besoins en mobiliers apprenants					
	Table-bancs	Tables	Bancs	Table de dessin	Tabourets	Autres
AGADEZ	250	322	50	25	220	0
DIFFA	170	45	30	90	175	0
DOSSO	170	136	36	40	59	0
MARADI	795	446	94	356	560	10
NIAMEY	1 210	934	720	301	362	160
TAHOUA	143	104	3	82	84	100
TILLABERI	130	16	8	4	4	0
ZINDER	570	37	30	156	112	0
NIGER	3 438	2 040	971	1 054	1 576	270

Tableau 111 : Répartition des Mobiliers collectifs dans les Etablissements/Centres sous-tutelle du ME/FT/P Moyen 2 par région et l'état

Région	Etat	Mobiliers collectifs					
		Armoire	Chaise	Etagère	Table/Bureau du Prof.	Tableau	Autres
AGADEZ	Bon	33	369	4	76	54	0
	Mauvais	0	6	0	2	3	0
	Total	33	375	4	78	57	0
DIFFA	Bon	0	46	9	26	35	0
	Mauvais	0	21	5	1	10	0
	Total	0	67	14	27	45	0
DOSSO	Bon	68	307	15	168	92	5
	Mauvais	0	9	1	2	0	0
	Total	68	316	16	170	92	5
MARADI	Bon	110	335	19	196	153	8
	Mauvais	8	23	3	5	6	0
	Total	118	358	22	201	159	8
NIAMEY	Bon	287	4 373	120	743	574	27
	Mauvais	41	629	10	68	30	0
	Total	328	5 002	130	811	604	27
TAHOUA	Bon	51	178	23	694	90	2
	Mauvais	0	11	0	4	1	0
	Total	51	189	23	698	91	2
TILLABERI	Bon	11	141	3	29	33	0
	Mauvais	0	23	0	9	0	14
	Total	11	164	3	38	33	14
ZINDER	Bon	87	288	27	120	137	0
	Mauvais	3	17	0	22	18	0
	Total	90	305	27	142	155	0
NIGER	Bon	647	6 037	220	2 052	1 168	42
	Mauvais	52	739	19	113	68	14
	Total	699	6 776	239	2 165	1 236	56

Tableau 112: Répartition du besoin en mobiliers collectifs dans les Etablissements/Centres sous-tutelle du ME/FT/P Moyen 2 par région

REGION	Besoins en mobiliers collectifs					
	Armoire	Chaise	Etagère	Table/Bureau du Prof.	Tableau	Autres
AGADEZ	20	62	12	46	26	0
DIFFA	55	27	20	22	34	0
DOSSO	16	165	10	40	16	2
MARADI	128	119	27	76	45	5
NIAMEY	162	891	147	236	266	0
TAHOUA	13	32	3	15	14	0
TILLABERI	15	110	13	25	11	10
ZINDER	38	75	21	64	37	0
NIGER	447	1 481	253	524	449	17

Tableau 113 : Répartition des autres infrastructures et équipements dans les Etablissements/Centres sous-tutelle du ME/FT/P Moyen 2 par région

Région	Nombre d'ETABLISSEMENT	Dont avec présence																	
		point eau	électricité	infirmierie fonctionnel	dépotoir	pharmacie	rampes handicapé	cour récréation	latrine fonctionnelle	cafétéria	bibliothèque	internet	cantine	terrain sport	aménagement paysage	parking	lavage main	collecte ordure	clôture
AGADEZ	9	8	8	3	7	8	2	8	8	1	4	6	1	4	4	8	6	7	8
DIFFA	3	3	3	3	2	3	2	3	3	0	2	0	0	2	0	2	2	2	3
DOSSO	14	14	14	8	7	12	5	13	14	1	8	7	1	7	9	12	13	13	12
MARADI	27	27	27	9	20	21	5	24	27	7	8	10	0	16	13	22	20	23	25
NIAMEY	63	63	63	23	45	48	5	56	58	19	39	35	1	25	23	56	54	59	59
TAHOUA	10	10	10	5	9	9	3	10	9	4	6	7	0	4	6	9	10	10	10
TILLABERI	9	9	9	2	4	3	0	6	9	1	3	4	0	3	2	4	6	8	8
ZINDER	18	18	18	9	12	13	3	17	18	8	13	8	1	11	12	15	12	15	16
NIGER	153	152	152	62	106	117	25	137	146	41	83	77	4	72	69	128	123	137	141

III. Situation globale des Effectifs du Personnel et Apprenants

EFTP Base 1

Personnel Enseignant

Tableau 114 : Répartition du personnel enseignant/formateur de l'EFTP Base 1 par région et sexe selon le statut

Région	Sexe	Fonctionnaire	Permanent	Contractuel	ASCN	Volontaire/ (Bénévole)	Total
AGADEZ	Hommes	0	2	51	2	1	56
	Femmes	2	1	27	0	2	32
	Total	2	3	78	2	3	88
DIFFA	Hommes	1	0	39	5	0	45
	Femmes	0	0	21	1	0	22
	Total	1	0	60	6	0	67
DOSSO	Hommes	11	0	183	1	6	201
	Femmes	4	0	111	3	10	128
	Total	15	0	294	4	16	329
MARADI	Hommes	4	0	114	3	12	133
	Femmes	11	0	219	5	20	255
	Total	15	0	333	8	32	388
NIAMEY	Hommes	11	0	38	1	3	53
	Femmes	10	0	64	4	0	78
	Total	21	0	102	5	3	131
TAHOUA	Hommes	12	0	113	9	4	138
	Femmes	7	0	92	0	10	109
	Total	19	0	205	9	14	247
TILLABERI	Hommes	17	0	96	10	12	135
	Femmes	9	0	81	3	7	100
	Total	26	0	177	13	19	235
ZINDER	Hommes	9	0	152	13	46	220
	Femmes	5	0	69	0	35	109
	Total	14	0	221	13	81	329
NIGER	Hommes	41	1	579	14	76	711
	Femmes	72	2	891	46	92	1 103
	Total	113	3	1 470	60	168	1 814

Personnel Administratif**Tableau 115: Répartition du personnel administratif de l'EFTP Base 1 par région et sexe selon le statut**

Région	Sexe	Fonctionnaire	Contractuel	Volontaire/ (Bénévole)	Total
AGADEZ	Hommes	7	12	0	19
	Femmes	3	0	0	3
	Total	10	12	0	22
DIFFA	Hommes	6	11	0	17
	Femmes	1	1	0	2
	Total	7	12	0	19
DOSSO	Hommes	29	31	2	62
	Femmes	10	3	0	13
	Total	39	34	2	75
MARADI	Hommes	31	72	2	105
	Femmes	2	6	0	8
	Total	33	78	2	113
NIAMEY	Hommes	8	3	0	11
	Femmes	8	14	0	22
	Total	16	17	0	33
TAHOUA	Hommes	27	28	0	55
	Femmes	3	1	0	4
	Total	30	29	0	59
TILLABERI	Hommes	23	29	1	53
	Femmes	3	4	0	7
	Total	26	33	1	60
ZINDER	Hommes	35	59	0	94
	Femmes	2	10	0	12
	Total	37	69	0	106
NIGER	Hommes	166	245	5	416
	Femmes	32	39	0	71
	Total	198	284	5	487

Effectifs Apprenants**Tableau 116: Répartition des apprenants nouveaux entrants de l'EFTP Base 1 (CQP) par région et par sexe selon le secteur**

Région	Sexe	PRIMAIRE (AGRICOLE)	SECONDAIRE (INDUSTRIEL)	TERTIAIRE (SERVICE)	Total
AGADEZ	Masculin	25	406	46	477
	Féminin	0	10	194	204
	Total	25	416	240	681
DIFFA	Masculin	25	300	11	336
	Féminin	11	3	237	251
	Total	36	303	248	587
DOSSO	Masculin	23	1 280	370	1 673
	Féminin	15	24	2 125	2 164
	Total	38	1 304	2 495	3 837
MARADI	Masculin	31	1 060	237	1 328
	Féminin	22	76	1 466	1 564
	Total	53	1 136	1 703	2 892
NIAMEY	Masculin	2	1 184	8	1 194
	Féminin	0	96	245	341
	Total	2	1 280	253	1 535
TAHOUA	Masculin	23	583	111	717
	Féminin	7	63	859	929
	Total	30	646	970	1 646
TILLABERI	Masculin	23	646	146	815
	Féminin	21	6	1 250	1 277
	Total	44	652	1 396	2 092
ZINDER	Masculin	15	714	281	1 010
	Féminin	8	5	1 325	1 338
	Total	23	719	1 606	2 348
NIGER	Masculin	167	6 173	1 210	7 550
	Féminin	84	283	7 701	8 068
	Total	251	6 456	8 911	15 618

Tableau 117 : Répartition des apprenants de l'EFTP Base 1 (CQP) par région et sexe selon la Structure de Tutelle

Région	Sexe	ME/FT/P	Autres ministères	Total
AGADEZ	Masculin	859	0	859
	Féminin	355	0	355
	Total	1 214	0	1 214
DIFFA	Masculin	1 104	0	1 104
	Féminin	1 044	0	1 044
	Total	2 148	0	2 148
DOSSO	Masculin	4 751	0	4 751
	Féminin	5 929	0	5 929
	Total	10 680	0	10 680
MARADI	Masculin	3 840	0	3 840
	Féminin	4 815	0	4 815
	Total	8 655	0	8 655
NIAMEY	Masculin	2792	1	2 793
	Féminin	915	286	1 201
	Total	3 707	287	3 994
TAHOUA	Masculin	3 563	0	3 563
	Féminin	3 888	0	3 888
	Total	7 451	0	7 451
TILLABERI	Masculin	2 233	0	2 233
	Féminin	3 108	0	3 108
	Total	5 341	0	5 341
ZINDER	Masculin	3 199	0	3 199
	Féminin	4 083	0	4 083
	Total	7 282	0	7 282
NIGER	Masculin	22 341	1	22 342
	Féminin	24 137	286	24 423
	Total	46 478	287	46 765

Tableau 118 : Répartition des apprenants de l'EFTP Base 1 (CQP) par région et sexe selon le type d'Etablissement/Centre

Région	Sexe	CFM	CPJ	CMCAN	Ecole/Institut	Total
AGADEZ	Masculin	840	0	0	19	859
	Féminin	343	0	0	12	355
	Total	1183	0	0	31	1 214
DIFFA	Masculin	1104	0	0	0	1 104
	Féminin	1044	0	0	0	1 044
	Total	2148	0	0	0	2 148
DOSSO	Masculin	4751	0	0	0	4 751
	Féminin	5929	0	0	0	5 929
	Total	10680	0	0	0	10 680
MARADI	Masculin	3683	0	0	157	3 840
	Féminin	4704	0	0	111	4 815
	Total	8387	0	0	268	8 655
NIAMEY	Masculin	2702	1	12	78	2 793
	Féminin	812	286	12	91	1 201
	Total	3514	287	24	169	3 994
TAHOUA	Masculin	3563	0	0	0	3 563
	Féminin	3888	0	0	0	3 888
	Total	7451	0	0	0	7 451
TILLABERI	Masculin	2233	0	0	0	2 233
	Féminin	2965	0	0	143	3 108
	Total	5198	0	0	143	5 341
ZINDER	Masculin	3141	0	0	58	3 199
	Féminin	3945	0	0	138	4 083
	Total	7086	0	0	196	7 282
NIGER	Masculin	22017	1	12	312	22 342
	Féminin	23630	286	12	495	24 423
	Total	45647	287	24	807	46 765

Tableau 119 : Répartition des apprenants de l'EFTP Base 1 (CQP) par région et sexe selon le secteur

Région	Sexe	Primaire (Agricole)	Secondaire (Industriel)	Tertiaire (Service)	Total
AGADEZ	Masculin	46	744	69	859
	Féminin	0	11	344	355
	Total	46	755	413	1 214
DIFFA	Masculin	164	857	83	1 104
	Féminin	129	44	871	1 044
	Total	293	901	954	2 148
DOSSO	Masculin	142	3 787	822	4 751
	Féminin	60	63	5 806	5 929
	Total	202	3 850	6 628	10 680
MARADI	Masculin	248	2 888	704	3 840
	Féminin	218	318	4 279	4 815
	Total	466	3 206	4 983	8 655
NIAMEY	Masculin	6	2 754	33	2 793
	Féminin	6	161	1 034	1 201
	Total	12	2 915	1 067	3 994
TAHOUA	Masculin	141	2 935	487	3 563
	Féminin	47	178	3 663	3 888
	Total	188	3 113	4 150	7 451
TILLABERI	Masculin	65	1 863	305	2 233
	Féminin	61	28	3 019	3 108
	Total	126	1 891	3 324	5 341
ZINDER	Masculin	70	2 402	727	3 199
	Féminin	72	22	3 989	4 083
	Total	142	2 424	4 716	7 282
NIGER	Masculin	882	18 230	3 230	22 342
	Féminin	593	825	23 005	24 423
	Total	1 475	19 055	26 235	46 765

Tableau 120: Répartition des apprenants de l'EFTP Base 1 (CQP) par région et sexe selon le niveau d'étude

Région	Sexe	1ère Année	2ème Année	Total
AGADEZ	Masculin	614	245	859
	Féminin	244	111	355
	Total	858	356	1 214
DIFFA	Masculin	675	429	1 104
	Féminin	567	477	1 044
	Total	1 242	906	2 148
DOSSO	Masculin	3 270	1 481	4 751
	Féminin	4 144	1 785	5 929
	Total	7 414	3 266	10 680
MARADI	Masculin	2 071	1 769	3 840
	Féminin	2 533	2 282	4 815
	Total	4 604	4 051	8 655
NIAMEY	Masculin	1 737	1 056	2 793
	Féminin	654	547	1 201
	Total	2 391	1 603	3 994
TAHOUA	Masculin	2 084	1 479	3 563
	Féminin	2 311	1 577	3 888
	Total	4 395	3 056	7 451
TILLABERI	Masculin	1 249	984	2 233
	Féminin	1 762	1 346	3 108
	Total	3 011	2 330	5 341
ZINDER	Masculin	2 035	1 164	3 199
	Féminin	2 323	1 760	4 083
	Total	4 358	2 924	7 282
NIGER	Masculin	13 735	8 607	22 342
	Féminin	14 538	9 885	24 423
	Total	28 273	18 492	46 765

Tableau 121 : Répartition des apprenants de l'EFTP Base 1 (CQP) par région et sexe selon le milieu de résidence

Région	Sexe	Rurale	Urbaine	Total
AGADEZ	Masculin	164	695	859
	Féminin	174	181	355
	Total	338	876	1 214
DIFFA	Masculin	313	791	1 104
	Féminin	527	517	1 044
	Total	840	1 308	2 148
DOSSO	Masculin	3 348	1 403	4 751
	Féminin	4 751	1 178	5 929
	Total	8 099	2 581	10 680
MARADI	Masculin	2 205	1 635	3 840
	Féminin	3 144	1 671	4 815
	Total	5 349	3 306	8 655
NIAMEY	Masculin	///	2 793	2 793
	Féminin	///	1 201	1 201
	Total	///	3 994	3 994
TAHOUA	Masculin	1 976	1 587	3 563
	Féminin	2 485	1 403	3 888
	Total	4 461	2 990	7 451
TILLABERI	Masculin	1 469	764	2 233
	Féminin	2 174	934	3 108
	Total	3 643	1 698	5 341
ZINDER	Masculin	1 936	1 263	3 199
	Féminin	3 027	1 056	4 083
	Total	4 963	2 319	7 282
NIGER	Masculin	11 411	10 931	22 342
	Féminin	16 282	8 141	24 423
	Total	27 693	19 072	46 765

Tableau 122 : Répartition des apprenants de l'EFTP Base 1 (CQP) par région et sexe selon le statut d'établissement

Région	Sexe	Public	Privé	Total
AGADEZ	Masculin	840	19	859
	Féminin	343	12	355
	Total	1 183	31	1 214
DIFFA	Masculin	1 104	0	1 104
	Féminin	1 044	0	1 044
	Total	2 148	0	2 148
DOSSO	Masculin	4 751	0	4 751
	Féminin	5 929	0	5 929
	Total	10 680	0	10 680
MARADI	Masculin	3 840	0	3 840
	Féminin	4 810	5	4 815
	Total	8 650	5	8 655
NIAMEY	Masculin	2 715	78	2 793
	Féminin	1 110	91	1 201
	Total	3 825	169	3 994
TAHOUA	Masculin	3 563	0	3 563
	Féminin	3 888	0	3 888
	Total	7 451	0	7 451
TILLABERI	Masculin	2 233	0	2 233
	Féminin	2 965	143	3 108
	Total	5 198	143	5 341
ZINDER	Masculin	3 141	58	3 199
	Féminin	3 945	138	4 083
	Total	7 086	196	7 282
NIGER	Masculin	22 187	155	22 342
	Féminin	24 034	389	24 423
	Total	46 221	544	46 765

Tableau 123 : Répartition des apprenants de l'EFTP Base 1 (CQP) par région et sexe selon l'âge

Région	Sexe	< 13 ans	13 ans	14 ans	15 ans	16 ans	17 ans	18 ans	19 ans	20 ans	21 ans	22 ans	23 ans	24 ans	25 ans	26 ans	27 ans	>27 ans	Total
AGADEZ	Masculin	2	49	115	172	115	161	63	76	20	37	8	18	13	9	1	0	0	859
	Féminin	0	17	51	52	62	43	32	26	25	17	11	8	10	1	0	0	0	355
	Total	2	66	166	224	177	204	95	102	45	54	19	26	23	10	1	0	0	1 214
DIFFA	Masculin	1	12	97	296	484	146	46	7	9	4	0	2	0	0	0	0	0	1 104
	Féminin	0	20	91	230	487	166	40	0	4	2	0	0	1	3	0	0	0	1 044
	Total	1	32	188	526	971	312	86	7	13	6	0	2	1	3	0	0	0	2 148
DOSSO	Masculin	141	467	1 274	1 228	748	402	228	138	33	43	26	11	0	6	1	3	2	4 751
	Féminin	347	268	1 126	1 485	1 104	583	360	190	172	76	82	33	51	24	2	12	14	5 929
	Total	488	735	2 400	2 713	1 852	985	588	328	205	119	108	44	51	30	3	15	16	10 680
MARADI	Masculin	225	180	857	766	960	368	190	107	97	28	33	13	12	1	3	0	0	3 840
	Féminin	297	403	924	983	936	540	269	216	63	54	27	31	19	21	22	7	3	4 815
	Total	522	583	1 781	1 749	1 896	908	459	323	160	82	60	44	31	22	25	7	3	8 655
NIAMEY	Masculin	20	115	385	481	498	427	369	229	120	75	29	21	14	4	2	3	1	2 793
	Féminin	17	32	123	145	192	169	145	126	55	47	34	13	17	30	23	29	4	1 201
	Total	37	147	508	626	690	596	514	355	175	122	63	34	31	34	25	32	5	3 994
TAHOUA	Masculin	154	223	804	780	849	429	191	89	31	2	5	2	1	1	0	0	2	3 563
	Féminin	84	257	684	875	821	519	163	172	137	64	26	32	25	15	7	4	3	3 888
	Total	238	480	1 488	1 655	1 670	948	354	261	168	66	31	34	26	16	7	4	5	7 451
TILLABERI	Masculin	59	107	296	476	428	288	337	140	67	9	13	2	2	0	4	1	4	2 233
	Féminin	55	123	353	565	663	399	365	247	134	62	52	27	21	11	14	10	7	3 108
	Total	114	230	649	1 041	1 091	687	702	387	201	71	65	29	23	11	18	11	11	5 341
ZINDER	Masculin	88	246	652	736	672	292	238	121	66	49	15	9	2	0	3	4	6	3 199
	Féminin	197	216	779	1 108	640	400	301	189	107	91	29	9	7	3	2	2	3	4 083
	Total	285	462	1 431	1 844	1 312	692	539	310	173	140	44	18	9	3	5	6	9	7 282
NIGER	Masculin	690	1 399	4 480	4 935	4 754	2 513	1 662	907	443	247	129	78	44	21	14	11	15	22 342
	Féminin	997	1 336	4 131	5 443	4 905	2 819	1 675	1 166	697	413	261	153	151	108	70	64	34	24 423
	Total	1 687	2 735	8 611	10 378	9 659	5 332	3 337	2 073	1 140	660	390	231	195	129	84	75	49	46 765

Tableau 124 : Répartition des apprenants de l'EFTP Base 1 (CQP) par filière selon la région et le sexe

Filières	AGADEZ			DIFFA			DOSSO			MARADI		
	M	F	T	M	F	T	M	F	T	M	F	T
Agriculture	0	0	0	0	0	0	4	0	4	29	59	88
Agro sylvo pasto	46	0	46	164	129	293	138	60	198	202	135	337
Artisanat	0	0	0	0	0	0	0	0	0	0	12	12
Bâtiment - Génie-civil	0	0	0	17	0	17	31	0	31	42	0	42
Coiffure	0	0	0	0	0	0	0	0	0	0	0	0
Construction-Métallique	231	1	232	245	5	250	932	8	940	630	16	646
Cordonnier	0	0	0	0	0	0	0	0	0	0	0	0
Couture	69	344	413	20	461	481	311	2123	2434	210	1199	1409
Cuisine - restauration	0	0	0	0	0	0	12	14	26	0	24	24
Economie familiale	0	0	0	63	410	473	499	3669	4168	494	3044	3538
Efs	0	0	0	0	0	0	0	0	0	0	0	0
Electricité – électronique	0	0	0	0	0	0	0	0	0	16	4	20
Electricité bâtiment	132	5	137	145	6	151	506	33	539	564	29	593
Electricité industrielle	0	0	0	0	0	0	0	0	0	0	0	0
Elevage	0	0	0	0	0	0	0	0	0	17	4	21
Equiperment installation électrique	0	0	0	0	0	0	0	0	0	0	0	0
Maintenance informatique	0	0	0	0	0	0	0	0	0	3	0	3
Maroquinerie	0	0	0	0	0	0	0	0	0	7	7	14
Mécanique - auto	181	4	185	221	6	227	278	0	278	395	6	401
Mécanique - général	0	0	0	0	0	0	38	0	38	43	0	43
Mécanique rurale	97	0	97	0	0	0	1254	6	1260	560	52	612
Menuiserie bois	24	0	24	165	26	191	631	8	639	379	182	561
Menuiserie métallique	0	0	0	0	0	0	0	0	0	20	0	20
Plomberie	79	1	80	64	1	65	117	8	125	210	5	215
Production végétale	0	0	0	0	0	0	0	0	0	0	0	0
Réparation cellulaire	0	0	0	0	0	0	0	0	0	19	0	19
Santé	0	0	0	0	0	0	0	0	0	0	0	0
Soudure	0	0	0	0	0	0	0	0	0	0	0	0
Topographie	0	0	0	0	0	0	0	0	0	0	17	17
Transformation agro-alimentaire	0	0	0	0	0	0	0	0	0	0	20	20
Total	859	355	1 214	1 104	1 044	2 148	4 751	5 929	10 680	3 840	4 815	8 655

Tableau 125 : Répartition des apprenants de l'EFTP Base 1 (CQP) par filière selon la région et le sexe (Suite et fin)

Filières	NIAMEY			TAHOUA			TILLABERI			ZINDER			NIGER		
	M	F	T	M	F	T	M	F	T	M	F	T	M	F	T
Agriculture	0	0	0	34	24	58	0	0	0	0	0	0	67	83	150
Agro sylvo pasto	6	6	12	90	14	104	64	60	124	67	61	128	777	465	1 242
Artisanat	0	0	0	0	0	0	0	0	0	0	35	35	0	47	47
Bâtiment - Génie-civil	15	0	15	72	0	72	29	0	29	58	0	58	264	0	264
Coiffure	0	0	0	0	0	0	0	0	0	0	25	25	0	25	25
Construction-Métallique	387	0	387	824	62	886	386	1	387	394	1	395	4 029	94	4 123
Cordonnier	12	12	24	0	0	0	0	0	0	0	0	0	12	12	24
Couture	16	745	761	289	2 413	2 702	60	751	811	340	1 880	2 220	1 315	9 916	11 231
Cuisine - restauration	0	0	0	0	70	70	0	0	0	0	44	44	12	152	164
Economie familiale	17	281	298	198	1 180	1 378	245	2 268	2 513	314	1 751	2 065	1 830	12 603	14 433
Efs	0	0	0	0	0	0	0	0	0	40	254	294	40	254	294
Electricité – électronique	0	0	0	0	0	0	0	0	0	0	0	0	16	4	20
Electricité bâtiment	1 047	69	1 116	386	20	406	179	7	186	391	10	401	3 350	179	3 529
Electricité industrielle	2	0	2	0	0	0	29	1	30	0	0	0	31	1	32
Elevage	0	0	0	0	0	0	1	1	2	3	11	14	21	16	37
Equipement installation électrique	1	0	1	0	0	0	0	0	0	0	0	0	1	0	1
Maintenance informatique	0	0	0	0	0	0	0	0	0	0	0	0	3	0	3
Maroquinerie	0	0	0	9	19	28	0	0	0	0	0	0	16	26	42
Mécanique - auto	656	64	720	404	0	404	114	0	114	292	1	293	2 541	81	2 622
Mécanique - général	0	0	0	0	0	0	0	0	0	13	0	13	94	0	94
Mécanique rurale	0	0	0	322	16	338	410	3	413	547	2	549	3 190	79	3 269
Menuiserie bois	143	0	143	911	8	919	668	16	684	540	4	544	3 461	244	3 705
Menuiserie métallique	0	0	0	0	0	0	4	0	4	0	0	0	24	0	24
Plomberie	491	16	507	7	0	7	40	0	40	101	4	105	1 109	35	1 144
Production végétale	0	0	0	17	9	26	0	0	0	0	0	0	17	9	26
Réparation cellulaire	0	0	0	0	0	0	0	0	0	0	0	0	19	0	19
Santé	0	8	8	0	0	0	0	0	0	0	0	0	0	8	8
Soudure	0	0	0	0	0	0	4	0	4	99	0	99	103	0	103
Topographie	0	0	0	0	0	0	0	0	0	0	0	0	0	17	17
Transformation agro-alimentaire	0	0	0	0	53	53	0	0	0	0	0	0	0	73	73
Total	2 793	1 201	3 994	3 563	3 888	7 451	2 233	3 108	5 341	3 199	4 083	7 282	22 342	24 423	46 765

Tableau 126 : Répartition des apprenants de l'EFTP Base 1 (CQP) par âge et sexe selon le niveau d'étude

Age	Sexe	1ère Année	2ème Année	Total
< 13 ans	Masculin	554	136	690
	Féminin	829	168	997
	Total	1 383	304	1 687
13 ans	Masculin	1 188	211	1 399
	Féminin	927	409	1 336
	Total	2 115	620	2 735
14 ans	Masculin	3 369	1 111	4 480
	Féminin	3 003	1 128	4 131
	Total	6 372	2 239	8 611
15 ans	Masculin	3 271	1 664	4 935
	Féminin	3 662	1 781	5 443
	Total	6 933	3 445	10 378
16 ans	Masculin	2 384	2 370	4 754
	Féminin	2 513	2 392	4 905
	Total	4 897	4 762	9 659
17 ans	Masculin	1 203	1 310	2 513
	Féminin	1 329	1 490	2 819
	Total	2 532	2 800	5 332
18 ans	Masculin	811	851	1 662
	Féminin	795	880	1 675
	Total	1 606	1 731	3 337
19 ans	Masculin	441	466	907
	Féminin	510	656	1 166
	Total	951	1 122	2 073
20 ans	Masculin	214	229	443
	Féminin	441	256	697
	Total	655	485	1 140
21 ans	Masculin	147	100	247
	Féminin	175	238	413
	Total	322	338	660
22 ans	Masculin	76	53	129
	Féminin	115	146	261
	Total	191	199	390
23 ans	Masculin	42	36	78
	Féminin	60	93	153
	Total	102	129	231
24 ans	Masculin	19	25	44
	Féminin	62	89	151
	Total	81	114	195
25 ans	Masculin	6	15	21
	Féminin	50	58	108
	Total	56	73	129
26 ans	Masculin	1	13	14
	Féminin	41	29	70
	Total	42	42	84
27 ans	Masculin	6	5	11
	Féminin	11	53	64
	Total	17	58	75
Plus de 27 ans	Masculin	3	12	15
	Féminin	15	19	34
	Total	18	31	49
NIGER	Masculin	13 735	8 607	22 342
	Féminin	14 538	9 885	24 423
	Total	28 273	18 492	46 765

Tableau 127: Répartition des apprenants redoublants de l'EFTP Base 1 (CQP) par région et sexe selon le secteur

Région	Sexe	Primaire (agricole)	Secondaire (industriel)	Tertiaire (service)	Total
AGADEZ	Masculin	6	79	5	90
	Féminin	0	0	18	18
	Total	6	79	23	108
DIFFA	Masculin	7	61	2	70
	Féminin	12	5	125	142
	Total	19	66	127	212
DOSSO	Masculin	0	124	29	153
	Féminin	0	0	231	231
	Total	0	124	260	384
MARADI	Masculin	0	106	58	164
	Féminin	0	1	398	399
	Total	0	107	456	563
NIAMEY	Masculin	0	119	0	119
	Féminin	0	0	72	72
	Total	0	119	72	191
TAHOUA	Masculin	4	137	44	185
	Féminin	2	1	236	239
	Total	6	138	280	424
TILLABERI	Masculin	0	52	8	60
	Féminin	0	2	99	101
	Total	0	54	107	161
ZINDER	Masculin	1	87	36	124
	Féminin	4	2	279	285
	Total	5	89	315	409
NIGER	Masculin	18	765	182	965
	Féminin	18	11	1458	1487
	Total	36	776	1640	2452

EFTP Base 2**Personnel Enseignant****Tableau 128 : Répartition du personnel enseignant/formateur de l'EFTP Base 2 par région et sexe selon le statut**

Région	Sexe	Fonctionnaire	Permanent	Contractuel	ASCN	Volontaire/ (Bénévole)	Total
AGADEZ	Hommes	2	0	59	12	3	76
	Femmes	0	0	20	1	0	21
	Total	2	0	79	13	3	97
DIFFA	Hommes	0	0	40	34	21	95
	Femmes	0	0	11	3	9	23
	Total	0	0	51	37	30	118
DOSSO	Hommes	10	0	105	6	2	123
	Femmes	3	0	26	8	0	37
	Total	13	0	131	14	2	160
MARADI	Hommes	13	0	132	64	5	214
	Femmes	6	0	59	16	7	88
	Total	19	0	191	80	12	302
NIAMEY	Hommes	52	12	162	6	14	246
	Femmes	23	0	194	10	8	235
	Total	75	12	356	16	22	481
TAHOUA	Hommes	7	0	81	15	1	104
	Femmes	1	0	51	5	6	63
	Total	8	0	132	20	7	167
TILLABERI	Hommes	4	0	88	14	3	109
	Femmes	1	0	36	0	6	43
	Total	5	0	124	14	9	152
ZINDER	Hommes	9	5	156	6	15	191
	Femmes	2	2	78	4	14	100
	Total	11	7	234	10	29	291
NIGER	Hommes	97	17	823	157	64	1 158
	Femmes	36	2	475	47	50	610
	Total	133	19	1 298	204	114	1 768

*Personnel Administratif***Tableau 129 : Répartition du personnel administratif de l'EFTP Base 2 par région et sexe selon le statut**

Région	Sexe	Fonctionnaire	Contractuel	ASCN	Volontaire/ (Bénévole)	Vacataire	Total
AGADEZ	Hommes	7	7	0	0	0	14
	Femmes	2	0	0	0	0	2
	Total	9	7	0	0	0	16
DIFFA	Hommes	5	6	0	0	0	11
	Femmes	1	2	0	0	0	3
	Total	6	8	0	0	0	14
DOSSO	Hommes	13	4	1	0	0	18
	Femmes	6	0	1	0	0	7
	Total	19	4	2	0	0	25
MARADI	Hommes	19	15	0	0	0	34
	Femmes	11	1	0	0	0	12
	Total	30	16	0	0	0	46
NIAMEY	Hommes	29	9	0	2	8	48
	Femmes	30	24	0	0	1	55
	Total	59	33	0	2	9	103
TAHOUA	Hommes	12	10	0	0	0	22
	Femmes	6	1	0	0	0	7
	Total	18	11	0	0	0	29
TILLABERI	Hommes	12	8	0	2	0	22
	Femmes	4	1	0	0	0	5
	Total	16	9	0	2	0	27
ZINDER	Hommes	19	23	0	0	0	42
	Femmes	6	3	1	0	0	10
	Total	25	26	1	0	0	52
NIGER	Hommes	116	82	1	4	8	211
	Femmes	66	32	2	0	1	101
	Total	182	114	3	4	9	312

*Effectifs Apprenants***Tableau 130 : Répartition des apprenants nouveaux entrants de l'EFTP Base 2 (CAP) par région et sexe selon le secteur**

Région	Sexe	Secteur			
		Primaire (Agricole)	Secondaire (Industriel)	Tertiaire (Service)	Total
AGADEZ	Masculin	12	403	48	463
	Féminin	4	100	117	221
	Total	16	503	165	684
DIFFA	Masculin	1	217	102	320
	Féminin	4	149	199	352
	Total	5	366	301	672
DOSSO	Masculin	9	570	88	667
	Féminin	6	54	345	405
	Total	15	624	433	1072
MARADI	Masculin	181	913	97	1191
	Féminin	196	175	341	712
	Total	377	1088	438	1 903
NIAMEY	Masculin	16	2212	150	2378
	Féminin	15	459	328	802
	Total	31	2671	478	3 180
TAHOUA	Masculin	188	646	51	885
	Féminin	136	104	358	598
	Total	324	750	409	1483
TILLABERI	Masculin	98	299	29	426
	Féminin	74	23	399	496
	Total	172	322	428	922
ZINDER	Masculin	16	575	142	733
	Féminin	13	352	241	606
	Total	29	927	383	1339
NIGER	Masculin	521	5 835	707	7 063
	Féminin	448	1416	2 328	4 192
	Total	969	7 251	3 035	11 255

Tableau 131 : Répartition des apprenants de l'EFTP Base 2 (CAP) par région et sexe selon la Structure de Tutelle

Région	Sexe	ME/FT/P	Autres ministères	Total
AGADEZ	Masculin	926	203	1 129
	Féminin	406	169	575
	Total	1 332	372	1 704
DIFFA	Masculin	949	154	1 103
	Féminin	863	203	1 066
	Total	1 812	357	2 169
DOSSO	Masculin	2 008	188	2 196
	Féminin	1 206	250	1 456
	Total	3 214	438	3 652
MARADI	Masculin	4 207	295	4 502
	Féminin	2 924	254	3 178
	Total	7 131	549	7 680
NIAMEY	Masculin	5 248	1356	6 604
	Féminin	1 992	471	2 463
	Total	7 240	1 827	9 067
TAHOUA	Masculin	2 767	39	2 806
	Féminin	2 092	55	2 147
	Total	4 859	94	4 953
TILLABERI	Masculin	1 798	72	1 870
	Féminin	1 658	191	1 849
	Total	3 456	263	3 719
ZINDER	Masculin	3 184	278	3 462
	Féminin	2 606	291	2 897
	Total	5 790	569	6 359
NIGER	Masculin	21 087	2 585	23 672
	Féminin	13 747	1 884	15 631
	Total	34 834	4 469	39 303

Tableau 132 : Répartition des apprenants de l'EFTP Base 2 (CAP) par région et sexe selon le type d'Etablissement/Centre

Région	Sexe	CET	CFPT	CFPP	CPJ	EFAC	Musée National	CMCAN	Lycée Technologique	Ecole/ Institut	Total
AGADEZ	Masculin	883	16	0	73	130	0	0	0	27	1 129
	Féminin	401	2	0	80	89	0	0	0	3	575
	Total	1 284	18	0	153	219	0	0	0	30	1 704
DIFFA	Masculin	922	27	0	43	111	0	0	0	0	1 103
	Féminin	843	20	0	61	142	0	0	0	0	1 066
	Total	1 765	47	0	104	253	0	0	0	0	2 169
DOSSO	Masculin	1 639	55	0	83	105	0	0	83	231	2 196
	Féminin	964	28	0	89	161	0	0	27	187	1 456
	Total	2 603	83	0	172	266	0	0	110	418	3 652
MARADI	Masculin	4 127	48	0	173	67	0	0	0	87	4 502
	Féminin	2 849	54	0	187	54	0	0	0	34	3 178
	Total	6 976	102	0	360	121	0	0	0	121	7 680
NIAMEY	Masculin	3 598	324	793	145	72	1 139	21	0	512	6 604
	Féminin	1 653	41	52	232	75	164	18	0	228	2 463
	Total	5 251	365	845	377	147	1 303	39	0	740	9 067
TAHOUA	Masculin	2 702	32	0	39	0	0	0	0	33	2 806
	Féminin	2 060	11	0	55	0	0	0	0	21	2 147
	Total	4 762	43	0	94	0	0	0	0	54	4 953
TILLABERI	Masculin	1 766	29	0	23	49	0	0	0	3	1 870
	Féminin	1 634	23	0	56	135	0	0	0	1	1 849
	Total	3 400	52	0	79	184	0	0	0	4	3 719
ZINDER	Masculin	3 024	95	0	181	97	0	0	0	65	3 462
	Féminin	2 532	42	0	215	76	0	0	0	32	2 897
	Total	5 556	137	0	396	173	0	0	0	97	6 359
NIGER	Masculin	18 661	626	793	760	631	1 139	21	83	958	23 672
	Féminin	12 936	221	52	975	732	164	18	27	506	15 631
	Total	31 597	847	845	1 735	1 363	1 303	39	110	1 464	39 303

Tableau 133 : Répartition des apprenants de l'EFTP Base 2 (CAP) par région et sexe selon le secteur

Région	Sexe	Secteur			
		Primaire (agricole)	Secondaire (industriel)	Tertiaire (service)	Total
AGADEZ	Masculin	22	1 023	84	1 129
	Féminin	12	291	272	575
	Total	34	1 314	356	1 704
DIFFA	Masculin	27	921	155	1 103
	Féminin	34	506	526	1 066
	Total	61	1 427	681	2 169
DOSSO	Masculin	48	1 798	350	2 196
	Féminin	34	293	1 129	1 456
	Total	82	2 091	1 479	3 652
MARADI	Masculin	548	3 708	246	4 502
	Féminin	870	753	1 555	3 178
	Total	1 418	4 461	1 801	7 680
NIAMEY	Masculin	363	5 899	342	6 604
	Féminin	242	1 197	1 024	2 463
	Total	605	7 096	1 366	9 067
TAHOUA	Masculin	494	2 166	146	2 806
	Féminin	377	389	1 381	2 147
	Total	871	2 555	1 527	4 953
TILLABERI	Masculin	362	1 401	107	1 870
	Féminin	338	166	1 345	1 849
	Total	700	1 567	1 452	3 719
ZINDER	Masculin	151	2 726	585	3 462
	Féminin	134	951	1 812	2 897
	Total	285	3 677	2 397	6 359
NIGER	Masculin	2 015	19 642	2 015	23 672
	Féminin	2 041	4 546	9 044	15 631
	Total	4 056	24 188	11 059	39 303

Tableau 134 : Répartition des apprenants de l'EFTP Base 2 (CAP) par région et sexe selon le niveau d'étude

Région	Sexe	1ère Année	2ème Année	3ème Année	4ème Année	Total
AGADEZ	Masculin	525	267	166	171	1 129
	Féminin	234	131	112	98	575
	Total	759	398	278	269	1 704
DIFFA	Masculin	372	273	237	221	1 103
	Féminin	375	237	249	205	1 066
	Total	747	510	486	426	2 169
DOSSO	Masculin	810	660	521	205	2 196
	Féminin	537	463	292	164	1 456
	Total	1 347	1 123	813	369	3 652
MARADI	Masculin	1 432	1 241	1 126	703	4 502
	Féminin	871	808	874	625	3 178
	Total	2 303	2 049	2 000	1 328	7 680
NIAMEY	Masculin	2 941	1 727	1 419	517	6 604
	Féminin	1 033	603	491	336	2 463
	Total	3 974	2 330	1 910	853	9 067
TAHOUA	Masculin	1 092	701	532	481	2 806
	Féminin	754	618	398	377	2 147
	Total	1 846	1 319	930	858	4 953
TILLABERI	Masculin	568	472	421	409	1 870
	Féminin	614	488	398	349	1 849
	Total	1 182	960	819	758	3 719
ZINDER	Masculin	1 161	810	874	617	3 462
	Féminin	904	743	633	617	2 897
	Total	2 065	1 553	1 507	1 234	6 359
NIGER	Masculin	8 901	6 151	5 296	3 324	23 672
	Féminin	5 322	4 091	3 447	2 771	15 631
	Total	14 223	10 242	8 743	6 095	39 303

Tableau 135 : Répartition des apprenants de l'EFTP Base 2 (CAP) par région et sexe selon le milieu de résidence

Région	Sexe	Rurale	Urbaine	Total
AGADEZ	Masculin	167	962	1 129
	Féminin	92	483	575
	Total	259	1 445	1 704
DIFFA	Masculin	132	971	1 103
	Féminin	98	968	1 066
	Total	230	1 939	2 169
DOSSO	Masculin	371	1 825	2 196
	Féminin	255	1 201	1 456
	Total	626	3 026	3 652
MARADI	Masculin	50	4 452	4 502
	Féminin	34	3 144	3 178
	Total	84	7 596	7 680
NIAMEY	Masculin	///	6 604	6 604
	Féminin	///	2 463	2 463
	Total	///	9 067	9 067
TAHOUA	Masculin	80	2 726	2 806
	Féminin	30	2 117	2 147
	Total	110	4 843	4 953
TILLABERI	Masculin	218	1 652	1 870
	Féminin	242	1 607	1 849
	Total	460	3 259	3 719
ZINDER	Masculin	301	3 161	3 462
	Féminin	214	2 683	2 897
	Total	515	5 844	6 359
NIGER	Masculin	1 319	22 353	23 672
	Féminin	965	14 666	15 631
	Total	2 284	37 019	39 303

Tableau 136 : Répartition des apprenants de l'EFTP Base 2 (CAP) par région et sexe selon le statut d'établissement

Région	Sexe	Public	Privé	Total
AGADEZ	Masculin	1 102	27	1 129
	Féminin	572	3	575
	Total	1 674	30	1 704
DIFFA	Masculin	1 103	0	1 103
	Féminin	1 066	0	1 066
	Total	2 169	0	2 169
DOSSO	Masculin	1 965	231	2 196
	Féminin	1 269	187	1 456
	Total	3 234	418	3 652
MARADI	Masculin	4 470	32	4 502
	Féminin	3 157	21	3 178
	Total	7 627	53	7 680
NIAMEY	Masculin	6 092	512	6 604
	Féminin	2 235	228	2 463
	Total	8 327	740	9 067
TAHOUA	Masculin	2 762	44	2 806
	Féminin	2 125	22	2 147
	Total	4 887	66	4 953
TILLABERI	Masculin	1 867	3	1 870
	Féminin	1 848	1	1 849
	Total	3 715	4	3 719
ZINDER	Masculin	3 397	65	3 462
	Féminin	2 865	32	2 897
	Total	6 262	97	6 359
NIGER	Masculin	22 758	914	23 672
	Féminin	15 137	494	15 631
	Total	37 895	1 408	39 303

Tableau 137 : Répartition des apprenants de l'EFTP Base 2 (CAP) par région et sexe selon l'âge

Région	Sexe	< 13 ans	13 ans	14 ans	15 ans	16 ans	17 ans	18 ans	19 ans	20 ans	21 ans	22 ans	23 ans	24 ans	25 ans	26 ans	27 ans	>27 ans	Total
AGADEZ	Masculin	86	155	146	191	185	127	71	60	55	16	21	8	6	2	0	0	0	1 129
	Féminin	36	65	90	87	79	68	43	39	29	10	20	6	2	1	0	0	0	575
	Total	122	220	236	278	264	195	114	99	84	26	41	14	8	3	0	0	0	1 704
DIFFA	Masculin	0	24	118	234	231	213	176	85	19	3	0	0	0	0	0	0	0	1 103
	Féminin	2	32	74	224	256	225	170	54	29	0	0	0	0	0	0	0	0	1 066
	Total	2	56	192	458	487	438	346	139	48	3	0	0	0	0	0	0	0	2 169
DOSSO	Masculin	90	296	583	493	383	212	75	24	26	4	2	1	3	2	0	0	2	2 196
	Féminin	46	135	380	319	275	159	89	24	12	7	4	0	4	1	1	0	0	1 456
	Total	136	431	963	812	658	371	164	48	38	11	6	1	7	3	1	0	2	3 652
MARADI	Masculin	376	951	923	919	648	309	179	86	36	7	3	9	1	0	0	0	55	4 502
	Féminin	204	513	677	690	471	297	176	96	26	6	4	6	0	0	0	0	12	3 178
	Total	580	1 464	1 600	1 609	1 119	606	355	182	62	13	7	15	1	0	0	0	67	7 680
NIAMEY	Masculin	282	1 084	732	1 243	991	717	563	377	288	162	73	42	23	16	6	5	0	6 604
	Féminin	174	457	329	396	371	305	155	87	92	33	11	33	4	9	4	1	2	2 463
	Total	456	1 541	1 061	1 639	1 362	1 022	718	464	380	195	84	75	27	25	10	6	2	9 067
TAHOUA	Masculin	22	395	599	631	540	339	173	67	27	10	2	1	0	0	0	0	0	2 806
	Féminin	47	382	367	430	371	301	146	69	23	6	4	1	0	0	0	0	0	2 147
	Total	69	777	966	1 061	911	640	319	136	50	16	6	2	0	0	0	0	0	4 953
TILLABERI	Masculin	16	111	348	350	378	235	239	104	62	17	8	2	0	0	0	0	0	1 870
	Féminin	24	94	274	409	428	251	208	92	47	19	2	0	1	0	0	0	0	1 849
	Total	40	205	622	759	806	486	447	196	109	36	10	2	1	0	0	0	0	3 719
ZINDER	Masculin	83	380	559	732	764	428	308	148	58	1	1	0	0	0	0	0	0	3 462
	Féminin	57	346	484	516	597	454	197	214	26	0	2	1	0	1	0	2	0	2 897
	Total	140	726	1 043	1 248	1 361	882	505	362	84	1	3	1	0	1	0	2	0	6 359
NIGER	Masculin	955	3 396	4 008	4 793	4 120	2 580	1 784	951	571	220	110	63	33	20	6	5	57	23 672
	Féminin	590	2 024	2 675	3 071	2 848	2 060	1 184	675	284	81	47	47	11	12	5	3	14	15 631
	Total	1 545	5 420	6 683	7 864	6 968	4 640	2 968	1 626	855	301	157	110	44	32	11	8	71	39 303

Tableau 138 : Répartition des apprenants de l'EFTP Base 2 (CAP) par filière selon la région et le sexe

FILIERES	AGADEZ			DIFFA			DOSSO			MARADI		
	M	F	T	M	F	T	M	F	T	M	F	T
Administration - gestion - comptabilité	7	2	9	0	0	0	24	50	74	0	0	0
Agriculture	0	0	0	0	0	0	3	5	8	0	0	0
Agro sylvo pasto	22	12	34	27	34	61	37	21	58	412	682	1094
Arts - sculpture	0	0	0	0	0	0	0	0	0	67	54	121
Arts plastiques	130	89	219	0	0	0	0	0	0	0	0	0
Bâtiment - Génie civil	0	0	0	139	117	256	41	6	47	151	19	170
Botterie	0	0	0	0	0	0	0	0	0	0	0	0
Construction-métallique	175	11	186	130	33	163	318	28	346	489	8	497
Couture	4	83	87	26	37	63	0	10	10	2	172	174
Cuisine - restauration	4	21	25	17	24	41	0	0	0	0	27	27
Economie familiale	3	88	91	1	323	324	176	841	1017	4	1163	1167
Electricité - électronique	0	0	0	0	0	0	0	0	0	0	0	0
Electricité bâtiment	300	112	412	265	204	469	909	223	1132	1702	392	2094
Electricité industrielle	0	0	0	0	0	0	0	0	0	0	0	0
Electromécanique	0	0	0	0	0	0	0	0	0	0	0	0
Elevage	0	0	0	0	0	0	0	0	0	55	13	68
Equipement installation électrique	0	0	0	0	0	0	0	0	0	0	0	0
Gestion commerciale	0	0	0	0	0	0	3	7	10	0	0	0
Maintenance informatique	0	0	0	0	0	0	0	0	0	127	151	278
Maroquinerie	0	0	0	0	0	0	0	0	0	0	0	0
Mécanique - auto	330	63	393	255	51	306	300	6	306	720	5	725
Mécanique - engin	0	0	0	0	0	0	0	0	0	0	0	0
Mécanique - général	0	0	0	0	0	0	0	0	0	0	0	0
Mécanique rurale	6	0	6	0	0	0	100	0	100	0	0	0
Menuiserie bois	0	0	0	6	0	6	47	6	53	9	1	10
Plomberie	61	11	72	126	101	227	83	24	107	510	177	687
Production animale	0	0	0	0	0	0	0	0	0	5	13	18
Production végétale	0	0	0	0	0	0	8	8	16	76	114	190
Secrétariat bureautique	0	0	0	0	0	0	5	26	31	0	0	0
Tronc commun	87	83	170	111	142	253	142	195	337	173	187	360
Total général	1129	575	1 704	1 103	1 066	2 169	2196	1456	3 652	4 502	3 178	7 680

Tableau 139 : Répartition des apprenants de l'EFTP Base 2 (CAP) par filière selon la région et le sexe (Suite et fin)

FILIERES	NIAMEY			TAHOUA			TILLABERI			ZINDER			NIGER		
	M	F	T	M	F	T	M	F	T	M	F	T	M	F	T
Administration - gestion - comptabilité	38	35	73	0	0	0	0	0	0	0	0	0	69	87	156
Agriculture	0	0	0	0	0	0	0	0	0	0	0	0	3	5	8
Agro sylvo pasto	314	184	498	184	142	326	385	419	804	151	134	285	1532	1628	3160
Arts - sculpture	0	0	0	0	0	0	0	0	0	0	0	0	67	54	121
Arts plastiques	0	0	0	0	0	0	0	0	0	0	0	0	130	89	219
Bâtiment - Génie civil	79	9	88	3	0	3	53	3	56	236	121	357	702	275	977
Botterie	6	6	12	0	0	0	0	0	0	0	0	0	6	6	12
Construction-métallique	492	34	526	592	54	646	360	17	377	672	20	692	3228	205	3433
Couture	8	118	126	58	544	602	0	58	58	190	801	991	288	1823	2111
Cuisine - restauration	50	20	70	29	111	140	0	0	0	85	262	347	185	465	650
Economie familiale	10	502	512	20	671	691	2	991	993	12	458	470	228	5037	5265
Electricité - électronique	4	1	5	154	37	191	0	0	0	0	0	0	158	38	196
Electricité bâtiment	1486	346	1832	415	160	575	494	60	554	555	238	793	6126	1735	7861
Electricité industrielle	528	54	582	0	0	0	16	1	17	0	0	0	544	55	599
Electromécanique	0	0	0	0	0	0	0	0	0	19	1	20	19	1	20
Elevage	0	0	0	0	0	0	0	0	0	0	0	0	55	13	68
Equipement installation électrique	22	2	24	0	0	0	0	0	0	0	0	0	22	2	24
Gestion commerciale	0	0	0	0	0	0	0	0	0	0	0	0	3	7	10
Maintenance informatique	87	115	202	0	0	0	0	0	0	0	0	0	214	266	480
Maroquinerie	15	12	27	0	0	0	0	0	0	0	0	0	15	12	27
Mécanique - auto	965	37	1002	528	36	564	261	17	278	515	21	536	3874	236	4110
Mécanique - engin	139	1	140	0	0	0	0	0	0	0	0	0	139	1	140
Mécanique - général	22	1	23	0	0	0	0	0	0	0	0	0	22	1	23
Mécanique rurale	16	1	17	0	0	0	78	1	79	100	166	266	300	168	468
Menuiserie bois	76	1	77	97	1	98	0	0	0	14	0	14	249	9	258
Plomberie	614	102	716	377	101	478	106	28	134	344	179	523	2221	723	2944
Production animale	0	0	0	163	106	269	0	0	0	0	0	0	168	119	287
Production végétale	49	58	107	147	129	276	10	24	34	0	0	0	290	333	623
Secrétariat bureautique	13	39	52	0	0	0	0	0	0	4	22	26	22	87	109
Tronc commun	1571	785	2356	39	55	94	105	230	335	565	474	1039	2793	2151	4944
Total général	6604	2463	9 067	2 806	2 147	4 953	1870	1849	3 719	3 462	2 897	6 359	23672	15631	39 303

Tableau 140 : Répartition des apprenants de l'EFTP Base 2 (CAP) par âge et sexe selon le niveau d'étude

Age	Sexe	1ère Année	2ème Année	3ème Année	4ème Année	Total
< 13 ans	Masculin	775	153	21	6	955
	Féminin	492	90	8	0	590
	Total	1 267	243	29	6	1 545
13 ans	Masculin	2 654	677	52	13	3 396
	Féminin	1 477	500	33	14	2 024
	Total	4 131	1 177	85	27	5 420
14 ans	Masculin	1 859	1 601	487	61	4 008
	Féminin	1 274	1 035	327	39	2 675
	Total	3 133	2 636	814	100	6 683
15 ans	Masculin	1 755	1 255	1 395	388	4 793
	Féminin	952	966	908	245	3 071
	Total	2 707	2 221	2 303	633	7 864
16 ans	Masculin	857	1 250	1 109	904	4 120
	Féminin	497	736	902	713	2 848
	Total	1 354	1 986	2 011	1 617	6 968
17 ans	Masculin	336	521	1 054	669	2 580
	Féminin	356	338	712	654	2 060
	Total	692	859	1 766	1 323	4 640
18 ans	Masculin	281	292	590	621	1 784
	Féminin	106	242	305	531	1 184
	Total	387	534	895	1 152	2 968
19 ans	Masculin	128	210	229	384	951
	Féminin	45	122	181	327	675
	Total	173	332	410	711	1 626
20 ans	Masculin	76	101	211	183	571
	Féminin	43	29	44	168	284
	Total	119	130	255	351	855
21 ans	Masculin	73	40	65	42	220
	Féminin	10	11	12	48	81
	Total	83	51	77	90	301
22 ans	Masculin	27	18	35	30	110
	Féminin	20	3	6	18	47
	Total	47	21	41	48	157
23 ans	Masculin	10	15	22	16	63
	Féminin	20	11	6	10	47
	Total	30	26	28	26	110
24 ans	Masculin	9	8	11	5	33
	Féminin	6	2	0	3	11
	Total	15	10	11	8	44
25 ans	Masculin	3	6	9	2	20
	Féminin	3	6	2	1	12
	Total	6	12	11	3	32
26 ans	Masculin	1	3	2	0	6
	Féminin	5	0	0	0	5
	Total	6	3	2	0	11
27 ans	Masculin	0	1	4	0	5
	Féminin	2	0	1	0	3
	Total	2	1	5	0	8
Plus de 27 ans	Masculin	57	0	0	0	57
	Féminin	14	0	0	0	14
	Total	71	0	0	0	71
NIGER	Masculin	8 901	6 151	5 296	3 324	23 672
	Féminin	5 322	4 091	3 447	2 771	15 631
	Total	14 223	10 242	8 743	6 095	39 303

Tableau 141 : Répartition des apprenants redoublants de l'EFTP Base 2 (CAP) par région et sexe selon le secteur

Région	Sexe	Primaire (agricole)	Secondaire (industriel)	Tertiaire (service)	Total
AGADEZ	Masculin	0	85	0	85
	Féminin	0	13	19	32
	Total	0	98	19	117
DIFFA	Masculin	5	132	4	141
	Féminin	2	57	47	106
	Total	7	189	51	247
DOSSO	Masculin	0	147	18	165
	Féminin	0	19	104	123
	Total	0	166	122	288
MARADI	Masculin	43	432	26	501
	Féminin	59	67	177	303
	Total	102	499	203	804
NIAMEY	Masculin	3	416	1	420
	Féminin	2	94	19	115
	Total	5	510	20	535
TAHOUA	Masculin	46	217	17	280
	Féminin	24	29	184	237
	Total	70	246	201	517
TILLABERI	Masculin	8	61	25	94
	Féminin	6	13	43	62
	Total	14	74	68	156
ZINDER	Masculin	38	234	37	309
	Féminin	10	72	158	240
	Total	48	306	195	549
NIGER	Masculin	143	1724	128	1995
	Féminin	103	364	751	1218
	Total	246	2088	879	3213

EFTP Moyen 1**Personnel Enseignant****Tableau 142 : Répartition du personnel enseignant/formateur de l'EFTP Moyen 1 par région et sexe selon le statut**

Région	Sexe	Fonctionnaire	Permanent	Contractuel	ASCN	Volontaire/ (Bénévole)	Total
AGADEZ	Hommes	4	0	19	0	1	24
	Femmes	0	0	7	0	1	8
	Total	4	0	26	0	2	32
DIFFA	Hommes	3	1	41	0	0	45
	Femmes	1	0	4	0	0	5
	Total	4	1	45	0	0	50
DOSSO	Hommes	7	5	44	0	3	59
	Femmes	1	2	12	2	2	19
	Total	8	7	56	2	5	78
MARADI	Hommes	17	0	26	11	5	59
	Femmes	3	0	4	9	4	20
	Total	20	0	30	20	9	79
NIAMEY	Hommes	34	4	122	0	0	160
	Femmes	16	0	27	0	0	43
	Total	50	4	149	0	0	203
TAHOUA	Hommes	12	0	45	8	3	68
	Femmes	1	0	17	4	0	22
	Total	13	0	62	12	3	90
TILLABERI	Hommes	12	0	25	3	7	47
	Femmes	0	0	9	0	0	9
	Total	12	0	34	3	7	56
ZINDER	Hommes	6	0	60	22	2	90
	Femmes	0	0	10	2	1	13
	Total	6	0	70	24	3	103
NIGER	Hommes	95	10	382	44	21	552
	Femmes	22	2	90	17	8	139
	Total	117	12	472	61	29	691

*Personnel Administratif***Tableau 143 : Répartition du personnel administratif de l'EFTP Moyen 1 par région et sexe selon le statut**

Région	Sexe	Fonctionnaire	Contractuel	Volontaire/ (Bénévole)	Vacataire	Total
AGADEZ	Hommes	9	2	0	1	12
	Femmes	0	0	0	0	0
	Total	9	2	0	1	12
DIFFA	Hommes	3	2	0	0	5
	Femmes	2	0	0	0	2
	Total	5	2	0	0	7
DOSSO	Hommes	8	0	4	0	12
	Femmes	5	0	0	0	5
	Total	13	0	4	0	17
MARADI	Hommes	7	1	0	0	8
	Femmes	4	0	0	0	4
	Total	11	1	0	0	12
NIAMEY	Hommes	20	9	1	0	30
	Femmes	14	6	1	1	22
	Total	34	15	2	1	52
TAHOUA	Hommes	9	4	0	0	13
	Femmes	4	3	0	0	7
	Total	13	7	0	0	20
TILLABERI	Hommes	4	3	0	0	7
	Femmes	2	0	0	0	2
	Total	6	3	0	0	9
ZINDER	Hommes	11	3	0	0	14
	Femmes	1	1	0	0	2
	Total	12	4	0	0	16
NIGER	Hommes	71	24	5	1	101
	Femmes	32	10	1	1	44
	Total	103	34	6	2	145

*Effectifs Apprenants***Tableau 144 : Répartition des apprenants nouveaux entrants de l'EFTP Moyen 1 (BEP) par région et sexe selon le secteur**

Région	Sexe	Secteur			
		Primaire (Agricole)	Secondaire (Industriel)	Tertiaire (Service)	Total
AGADEZ	Masculin	60	174	26	260
	Féminin	35	28	97	160
	Total	95	202	123	420
DIFFA	Masculin	0	133	2	135
	Féminin	0	83	115	198
	Total	0	216	117	333
DOSSO	Masculin	23	189	3	215
	Féminin	44	27	38	109
	Total	67	216	41	324
MARADI	Masculin	54	467	2	523
	Féminin	64	188	165	417
	Total	118	655	167	940
NIAMEY	Masculin	60	629	53	742
	Féminin	57	83	176	316
	Total	117	712	229	1 058
TAHOUA	Masculin	45	235	4	284
	Féminin	72	41	213	326
	Total	117	276	217	610
TILLABERI	Masculin	23	172	0	195
	Féminin	39	29	75	143
	Total	62	201	75	338
ZINDER	Masculin	58	618	6	682
	Féminin	59	168	171	398
	Total	117	786	177	1080
NIGER	Masculin	323	2 617	96	3 036
	Féminin	370	647	1 050	2 067
	Total	693	3 264	1 146	5 103

Tableau 145 : Répartition des apprenants de l'EFTP Moyen 1 (BEP) par région et sexe selon la Structure de Tutelle

Région	Sexe	ME/FT/P	Autres ministères	Total
AGADEZ	Masculin	490	0	490
	Féminin	312	0	312
	Total	802	0	802
DIFFA	Masculin	242	0	242
	Féminin	348	0	348
	Total	590	0	590
DOSSO	Masculin	392	0	392
	Féminin	266	0	266
	Total	658	0	658
MARADI	Masculin	1050	0	1050
	Féminin	789	0	789
	Total	1 839	0	1 839
NIAMEY	Masculin	2 107	0	2 107
	Féminin	1 347	0	1 347
	Total	3 454	0	3 454
TAHOUA	Masculin	579	0	579
	Féminin	705	0	705
	Total	1 284	0	1 284
TILLABERI	Masculin	347	0	347
	Féminin	316	0	316
	Total	663	0	663
ZINDER	Masculin	1 665	0	1 665
	Féminin	1 435	0	1 435
	Total	3 100	0	3 100
NIGER	Masculin	6 872	0	6 872
	Féminin	5 518	0	5 518
	Total	12 390	0	12 390

Tableau 146 : Répartition des apprenants de l'EFTP Moyen 1 (BEP) par région et sexe selon le type d'Etablissement/Centre

Région	Sexe	CFPT	CMCAN	Lycée Professionnel	Lycée Technologique	Ecole/Institut	Total
AGADEZ	Masculin	225	0	106	0	159	490
	Féminin	150	0	34	0	128	312
	Total	375	0	140	0	287	802
DIFFA	Masculin	230	0	0	0	12	242
	Féminin	297	0	0	0	51	348
	Total	527	0	0	0	63	590
DOSSO	Masculin	290	0	0	15	87	392
	Féminin	176	0	0	4	86	266
	Total	466	0	0	19	173	658
MARADI	Masculin	1 016	0	0	0	34	1 050
	Féminin	733	0	0	0	56	789
	Total	1 749	0	0	0	90	1 839
NIAMEY	Masculin	926	44	2	0	1 135	2 107
	Féminin	437	20	3	0	887	1 347
	Total	1 363	64	5	0	2 022	3 454
TAHOUA	Masculin	558	0	0	0	21	579
	Féminin	656	0	0	0	49	705
	Total	1 214	0	0	0	70	1 284
TILLABERI	Masculin	344	0	0	0	3	347
	Féminin	310	0	0	0	6	316
	Total	654	0	0	0	9	663
ZINDER	Masculin	1 577	0	0	0	88	1 665
	Féminin	1 338	0	0	0	97	1 435
	Total	2 915	0	0	0	185	3 100
NIGER	Masculin	5 166	44	108	15	1 539	6 872
	Féminin	4 097	20	37	4	1 360	5 518
	Total	9 263	64	145	19	2 899	12 390

Tableau 147 : Répartition des apprenants de l'EFTP Moyen 1 (BEP) par région et sexe selon le secteur

Région	Sexe	Primaire (agricole)	Secondaire (industriel)	Tertiaire (service)	Total
AGADEZ	Masculin	132	299	59	490
	Féminin	63	55	194	312
	Total	195	354	253	802
DIFFA	Masculin	0	232	10	242
	Féminin	0	128	220	348
	Total	0	360	230	590
DOSSO	Masculin	59	322	11	392
	Féminin	97	43	126	266
	Total	156	365	137	658
MARADI	Masculin	114	932	4	1 050
	Féminin	114	374	301	789
	Total	228	1 306	305	1 839
NIAMEY	Masculin	94	1 493	520	2 107
	Féminin	106	258	983	1 347
	Total	200	1 751	1 503	3 454
TAHOUA	Masculin	111	446	22	579
	Féminin	146	70	489	705
	Total	257	516	511	1 284
TILLABERI	Masculin	53	291	3	347
	Féminin	79	55	182	316
	Total	132	346	185	663
ZINDER	Masculin	192	1 445	28	1 665
	Féminin	233	496	706	1 435
	Total	425	1 941	734	3 100
NIGER	Masculin	755	5 460	657	6 872
	Féminin	838	1 479	3 201	5 518
	Total	1 593	6 939	3 858	12 390

Tableau 148: Répartition des apprenants de l'EFTP Moyen 1 (BEP) par région et sexe selon le niveau d'étude

Région	Sexe	1ère Année	2ème Année	Total
AGADEZ	Masculin	282	208	490
	Féminin	169	143	312
	Total	451	351	802
DIFFA	Masculin	176	66	242
	Féminin	233	115	348
	Total	409	181	590
DOSSO	Masculin	241	151	392
	Féminin	129	137	266
	Total	370	288	658
MARADI	Masculin	583	467	1 050
	Féminin	427	362	789
	Total	1 010	829	1 839
NIAMEY	Masculin	1 269	838	2 107
	Féminin	644	703	1 347
	Total	1 913	1 541	3 454
TAHOUA	Masculin	380	199	579
	Féminin	466	239	705
	Total	846	438	1 284
TILLABERI	Masculin	211	136	347
	Féminin	146	170	316
	Total	357	306	663
ZINDER	Masculin	845	820	1 665
	Féminin	500	935	1 435
	Total	1 345	1 755	3 100
NIGER	Masculin	3 987	2 885	6 872
	Féminin	2 714	2 804	5 518
	Total	6 701	5 689	12 390

Tableau 149 : Répartition des apprenants de l'EFTP Moyen 1 (BEP) par région et sexe selon le milieu de résidence

Région	Sexe	Rurale	Urbaine	Total
AGADEZ	Masculin	0	490	490
	Féminin	0	312	312
	Total	0	802	802
DIFFA	Masculin	0	242	242
	Féminin	0	348	348
	Total	0	590	590
DOSSO	Masculin	0	392	392
	Féminin	0	266	266
	Total	0	658	658
MARADI	Masculin	0	1 050	1 050
	Féminin	0	789	789
	Total	0	1 839	1 839
NIAMEY	Masculin	///	2 107	2 107
	Féminin	///	1 347	1 347
	Total	///	3 454	3 454
TAHOUA	Masculin	4	575	579
	Féminin	11	694	705
	Total	15	1 269	1 284
TILLABERI	Masculin	0	347	347
	Féminin	0	316	316
	Total	0	663	663
ZINDER	Masculin	0	1 665	1 665
	Féminin	0	1 435	1 435
	Total	0	3 100	3 100
NIGER	Masculin	4	6 868	6 872
	Féminin	11	5 507	5 518
	Total	15	12 375	12 390

Tableau 150 : Répartition des apprenants de l'EFTP Moyen 1 (BEP) par région et sexe selon le statut d'établissement

Région	Sexe	Public	Privé	Total
AGADEZ	Masculin	331	159	490
	Féminin	184	128	312
	Total	515	287	802
DIFFA	Masculin	230	12	242
	Féminin	297	51	348
	Total	527	63	590
DOSSO	Masculin	305	87	392
	Féminin	180	86	266
	Total	485	173	658
MARADI	Masculin	1 016	34	1 050
	Féminin	733	56	789
	Total	1 749	90	1 839
NIAMEY	Masculin	970	1 137	2 107
	Féminin	457	890	1 347
	Total	1 427	2 027	3 454
TAHOUA	Masculin	554	25	579
	Féminin	645	60	705
	Total	1 199	85	1 284
TILLABERI	Masculin	344	3	347
	Féminin	310	6	316
	Total	654	9	663
ZINDER	Masculin	1 577	88	1 665
	Féminin	1 338	97	1 435
	Total	2 915	185	3 100
NIGER	Masculin	5 327	1 545	6 872
	Féminin	4 144	1 374	5 518
	Total	9 471	2 919	12 390

Tableau 151: Répartition des apprenants de l'EFTP Moyen 1 (BEP) par région et sexe selon l'âge

Région	Sexe	< 13 ans	13 ans	14 ans	15 ans	16 ans	17 ans	18 ans	19 ans	20 ans	21 ans	22 ans	23 ans	24 ans	25 ans	26 ans	27 ans	>27 ans	Total
AGADEZ	Masculin	0	0	0	31	22	81	94	89	66	35	28	21	11	6	4	2	0	490
	Féminin	0	0	0	18	36	58	39	46	29	21	20	20	14	1	4	2	4	312
	Total	0	0	0	49	58	139	133	135	95	56	48	41	25	7	8	4	4	802
DIFFA	Masculin	0	0	0	0	0	6	114	2	54	0	38	0	28	0	0	0	0	242
	Féminin	0	0	0	0	1	18	148	24	58	14	38	20	27	0	0	0	0	348
	Total	0	0	0	0	1	24	262	26	112	14	76	20	55	0	0	0	0	590
DOSSO	Masculin	0	0	31	39	38	107	84	49	9	13	17	2	2	1	0	0	0	392
	Féminin	0	0	44	33	30	42	40	18	13	14	11	9	3	3	0	1	5	266
	Total	0	0	75	72	68	149	124	67	22	27	28	11	5	4	0	1	5	658
MARADI	Masculin	0	0	1	2	13	30	48	23	477	445	3	2	2	4	0	0	0	1 050
	Féminin	0	0	1	1	21	28	51	17	231	325	106	6	0	0	0	1	1	789
	Total	0	0	2	3	34	58	99	40	708	770	109	8	2	4	0	1	1	1 839
NIAMEY	Masculin	2	2	3	28	64	693	543	183	187	199	154	26	7	6	2	7	1	2 107
	Féminin	0	0	0	10	38	309	351	163	209	136	52	38	18	11	4	6	2	1 347
	Total	2	2	3	38	102	1 002	894	346	396	335	206	64	25	17	6	13	3	3 454
TAHOUA	Masculin	0	0	0	4	13	70	69	71	99	91	62	47	20	19	7	3	4	579
	Féminin	0	0	0	2	13	122	94	120	109	79	64	30	24	24	15	4	5	705
	Total	0	0	0	6	26	192	163	191	208	170	126	77	44	43	22	7	9	1 284
TILLABERI	Masculin	0	0	0	0	5	23	49	78	49	65	37	22	7	6	4	2	0	347
	Féminin	0	0	0	1	2	17	41	69	50	46	38	25	15	8	2	2	0	316
	Total	0	0	0	1	7	40	90	147	99	111	75	47	22	14	6	4	0	663
ZINDER	Masculin	0	10	22	17	267	877	372	22	28	18	23	5	1	2	1	0	0	1 665
	Féminin	0	1	3	7	81	615	600	72	15	6	15	8	3	6	1	1	1	1 435
	Total	0	11	25	24	348	1 492	972	94	43	24	38	13	4	8	2	1	1	3 100
NIGER	Masculin	2	12	57	121	422	1 887	1 373	517	969	866	362	125	78	44	18	14	5	6 872
	Féminin	0	1	48	72	222	1 209	1 364	529	714	641	344	156	104	53	26	17	18	5 518
	Total	2	13	105	193	644	3 096	2 737	1 046	1 683	1 507	706	281	182	97	44	31	23	12 390

Tableau 152 : Répartition des apprenants de l'EFTP Moyen 1 (BEP) par filière, selon la région et le sexe

Filières	AGADEZ			DIFFA			DOSSO			MARADI		
	F	M	T	F	M	T	F	M	T	F	M	T
Administration - Gestion - Comptabilité	59	25	84	22	3	25	15	3	18	21	3	24
AGRICULTURE	0	0	0	0	0	0	0	0	0	0	0	0
Agro Sylvo Pasto	0	0	0	0	0	0	15	6	21	78	96	174
Artisanat	0	0	0	0	0	0	0	0	0	139	0	139
Assurance	0	0	0	0	0	0	0	0	0	0	0	0
Bâtiment - Génie civil	1	39	40	23	41	64	4	29	33	0	5	5
Botterie	0	0	0	0	0	0	0	0	0	0	0	0
Construction-métallique	0	39	39	15	27	42	2	39	41	6	156	162
Couture	44	0	44	0	0	0	60	0	60	77	0	77
Cuisine - Restauration	23	0	23	0	0	0	28	0	28	3	0	3
Dessinateur	0	0	0	0	0	0	2	3	5	0	0	0
Eaux et forêts	4	11	15	0	0	0	13	20	33	0	0	0
Economie familiale	16	0	16	170	0	170	15	0	15	199	0	199
Électricité/Forage/Mécanique Auto	0	0	0	0	0	0	0	0	0	0	0	0
Electricité bâtiment	0	59	59	0	2	2	25	153	178	14	42	56
Electricité Industrielle	35	61	96	55	81	136	0	4	4	107	288	395
Electromécanique	0	0	0	0	0	0	0	0	0	0	0	0
Elevage	0	0	0	0	0	0	15	17	32	0	0	0
Employé Commerciale	0	0	0	0	0	0	0	1	1	0	0	0
Employé de Banque	2	4	6	7	0	7	0	0	0	1	1	2
Equipement Installation Electrique	1	25	26	0	0	0	0	0	0	0	9	9
Froid et Climatisation	0	0	0	0	0	0	0	0	0	0	0	0
Gestion commerciale	0	0	0	0	0	0	0	0	0	0	0	0
Hôtellerie - tourisme	0	0	0	0	0	0	0	0	0	0	0	0
Informatique de gestion	15	11	26	18	4	22	9	5	14	0	0	0
Maintenance industrielle	0	0	0	0	0	0	0	0	0	0	0	0
Maintenance Informatique	0	0	0	0	0	0	0	5	5	43	147	190
Maroquinerie	0	0	0	0	0	0	0	0	0	0	0	0
Mécanique - Auto	18	76	94	10	45	55	2	61	63	0	13	13
Mécanique - Général	0	0	0	0	0	0	0	5	5	2	151	153
Menuiserie bois	0	0	0	0	0	0	2	5	7	0	3	3
PLOMBERIE	0	0	0	25	36	61	2	16	18	63	118	181
PRODUCTION ANIMALE	16	18	34	0	0	0	0	0	0	0	0	0
PRODUCTION VEGETALE	43	103	146	0	0	0	54	16	70	36	18	54

Filières	AGADEZ			DIFFA			DOSSO			MARADI		
	F	M	T	F	M	T	F	M	T	F	M	T
Santé	0	0	0	0	0	0	0	0	0	0	0	0
Secrétariat bureautique	34	11	45	3	0	3	3	2	5	0	0	0
Topographie-Mètreur	0	0	0	0	0	0	0	2	2	0	0	0
Transformation Agro-Alimentaire	0	0	0	0	0	0	0	0	0	0	0	0
Transit-Douane-Régies	1	8	9	0	3	3	0	0	0	0	0	0
Transport et logistique	0	0	0	0	0	0	0	0	0	0	0	0
Total	312	490	802	348	242	590	266	392	658	789	1 050	1 839

Tableau 153 : Répartition des apprenants de l'EFTP Moyen 1 (BEP) par filière, selon la région et le sexe (Suite et fin)

Filières	NIAMEY			TAHOUA			TILLABERI			ZINDER			NIGER		
	F	M	T	F	M	T	F	M	T	F	M	T	F	M	T
Administration - Gestion - Comptabilité	111	98	209	18	7	25	5	2	7	29	14	43	280	155	435
AGRICULTURE	3	2	5	15	15	30	0	0	0	3	1	4	21	18	39
Agro Sylvo Pasto	0	0	0	0	0	0	0	0	0	0	0	0	93	102	195
Artisanat	0	0	0	0	0	0	0	0	0	0	0	0	139	0	139
Assurance	3	0	3	0	0	0	0	0	0	0	0	0	3	0	3
Bâtiment - Génie civil	14	135	149	9	39	48	0	14	14	10	135	145	61	437	498
Botterie	6	16	22	0	0	0	0	0	0	0	0	0	6	16	22
Construction-métallique	0	69	69	4	101	105	0	62	62	1	328	329	28	821	849
Couture	149	1	150	259	4	263	158	0	158	575	8	583	1 322	13	1 335
Cuisine - Restauration	93	22	115	182	2	184	18	0	18	66	0	66	413	24	437
Dessinateur	0	0	0	0	0	0	0	0	0	0	0	0	2	3	5
Eaux et forêts	0	0	0	0	0	0	0	0	0	0	0	0	17	31	48
Economie familiale	0	0	0	0	0	0	0	0	0	0	0	0	400	0	400
Électricité/Forage/Mécanique Auto	1	44	45	0	0	0	0	0	0	0	0	0	1	44	45
Electricité bâtiment	103	473	576	2	4	6	5	119	124	0	0	0	149	852	1 001
Electricité Industrielle	10	101	111	37	156	193	4	19	23	93	438	531	341	1 148	1 489
Electromécanique	0	0	0	0	0	0	0	0	0	5	22	27	5	22	27
Elevage	0	0	0	0	0	0	0	0	0	3	1	4	18	18	36
Employé Commerciale	31	13	44	7	3	10	0	0	0	6	1	7	44	18	62
Employé de Banque	160	114	274	0	0	0	0	0	0	0	0	0	170	119	289
Equipement Installation Electrique	68	193	261	0	0	0	0	0	0	0	0	0	69	227	296
Froid et Climatisation	0	4	4	0	0	0	0	0	0	0	0	0	0	4	4

Filières	NIAMEY			TAHOUA			TILLABERI			ZINDER			NIGER		
	F	M	T	F	M	T	F	M	T	F	M	T	F	M	T
Gestion commerciale	0	5	5	0	0	0	0	0	0	0	0	0	0	5	5
Hôtellerie - tourisme	6	1	7	0	0	0	0	0	0	0	0	0	6	1	7
Informatique de gestion	101	71	172	11	0	11	1	1	2	0	0	0	155	92	247
Maintenance industrielle	2	8	10	0	0	0	0	0	0	0	0	0	2	8	10
Maintenance Informatique	18	66	84	0	0	0	0	0	0	2	2	4	63	220	283
Maroquinerie	14	28	42	0	0	0	0	0	0	0	0	0	14	28	42
Mécanique - Auto	3	239	242	4	95	99	2	70	72	22	329	351	61	928	989
Mécanique - Général	0	0	0	0	0	0	0	0	0	2	15	17	4	171	175
Menuiserie bois	0	5	5	1	7	8	1	1	2	0	17	17	4	38	42
PLOMBERIE	26	127	153	13	44	57	7	6	13	62	159	221	198	506	704
PRODUCTION ANIMALE	18	13	31	0	0	0	54	31	85	92	76	168	180	138	318
PRODUCTION VEGETALE	85	79	164	131	96	227	25	22	47	135	114	249	509	448	957
Santé	17	5	22	0	0	0	0	0	0	0	0	0	17	5	22
Secrétariat bureautique	231	48	279	8	0	8	0	0	0	30	0	30	309	61	370
Topographie-Mètreur	1	13	14	0	0	0	0	0	0	0	0	0	1	15	16
Transformation Agro-Alimentaire	0	0	0	0	0	0	36	0	36	299	0	299	335	0	335
Transit-Douane-Régies	29	37	66	4	6	10	0	0	0	0	5	5	34	59	93
Transport et logistique	44	77	121	0	0	0	0	0	0	0	0	0	44	77	121
Total	1 347	2 107	3 454	705	579	1 284	316	347	663	1 435	1 665	3 100	5 518	6 872	12 390

Tableau 154: Répartition des apprenants redoublants de l'EFTP Moyen 1 par région et sexe selon le secteur

Région	Sexe	Primaire (agricole)	Secondaire (industriel)	Tertiaire (service)	Total
AGADEZ	Masculin	7	27	0	34
	Féminin	0	8	3	11
	Total	7	35	3	45
DIFFA	Masculin	0	55	0	55
	Féminin	0	29	12	41
	Total	0	84	12	96
DOSSO	Masculin	0	0	0	0
	Féminin	0	1	6	7
	Total	0	1	6	7
MARADI	Masculin	0	68	0	68
	Féminin	0	10	0	10
	Total	0	78	0	78
NIAMEY	Masculin	0	0	0	0
	Féminin	0	0	0	0
	Total	0	0	0	0
TAHOUA	Masculin	4	47	4	55
	Féminin	5	1	88	94
	Total	9	48	92	149
TILLABERI	Masculin	2	12	0	14
	Féminin	0	0	0	0
	Total	2	12	0	14
ZINDER	Masculin	44	244	1	289
	Féminin	52	52	157	261
	Total	96	296	158	550
NIGER	Masculin	57	453	5	515
	Féminin	57	101	266	424
	Total	114	554	271	939

EFTP Moyen 2**Personnel Enseignant****Tableau 155 : Répartition du personnel enseignant/formateur de l'EFTP Moyen 2 par région et sexe selon le statut**

Région	Sexe	Fonctionnaire	Permanent	Contractuel	ASCN	Volontaire/ (Bénévole)	Total
AGADEZ	Hommes	31	26	67	15	0	139
	Femmes	3	4	10	1	0	18
	Total	34	30	77	16	0	157
DIFFA	Hommes	37	4	16	28	0	85
	Femmes	1	1	3	3	0	8
	Total	38	5	19	31	0	93
DOSSO	Hommes	43	29	34	10	7	123
	Femmes	5	5	7	5	0	22
	Total	48	34	41	15	7	145
MARADI	Hommes	54	48	136	13	0	251
	Femmes	3	9	23	4	0	39
	Total	57	57	159	17	0	290
NIAMEY	Hommes	142	186	218	16	34	596
	Femmes	55	38	44	7	4	148
	Total	197	224	262	23	38	744
TAHOUA	Hommes	25	10	66	4	2	107
	Femmes	1	1	16	6	0	24
	Total	26	11	82	10	2	131
TILLABERI	Hommes	38	6	36	9	0	89
	Femmes	0	0	9	1	0	10
	Total	38	6	45	10	0	99
ZINDER	Hommes	68	17	114	6	12	217
	Femmes	5	1	14	2	0	22
	Total	73	18	128	8	12	239
NIGER	Hommes	438	326	687	101	55	1 607
	Femmes	73	59	126	29	4	291
	Total	511	385	813	130	59	1 898

*Personnel Administratif***Tableau 156 : Répartition du personnel enseignant/formateur de l'EFTP Moyen 2 par région et sexe selon le statut**

Région	Sexe	Fonctionnaire	Contractuel	Vacataire	ASCN	Volontaire/ (Bénévole)	Total
AGADEZ	Hommes	23	15	0	0	0	38
	Femmes	2	4	0	0	0	6
	Total	25	19	0	0	0	44
DIFFA	Hommes	16	1	0	0	0	17
	Femmes	5	2	0	0	0	7
	Total	21	3	0	0	0	24
DOSSO	Hommes	34	21	0	0	2	57
	Femmes	5	4	0	0	1	10
	Total	39	25	0	0	3	67
MARADI	Hommes	51	44	11	0	7	113
	Femmes	10	15	4	0	2	31
	Total	61	59	15	0	9	144
NIAMEY	Hommes	222	155	29	0	10	416
	Femmes	87	50	3	1	0	141
	Total	309	205	32	1	10	557
TAHOUA	Hommes	26	17	0	3	0	46
	Femmes	12	4	0	0	0	16
	Total	38	21	0	3	0	62
TILLABERI	Hommes	23	12	0	0	2	37
	Femmes	4	3	0	0	0	7
	Total	27	15	0	0	2	44
ZINDER	Hommes	54	30	0	0	0	84
	Femmes	19	9	0	0	0	28
	Total	73	39	0	0	0	112
NIGER	Hommes	449	295	40	3	21	808
	Femmes	144	91	7	1	3	246
	Total	593	386	47	4	24	1 054

*Effectifs Apprenants***Tableau 157 : Répartition des apprenants nouveaux entrants de l'EFTP Moyen 2 (BAC PRO/Tech) par région et sexe selon le secteur**

Région	Sexe	Secteur			
		Primaire (Agricole)	Secondaire (Industriel)	Tertiaire (Service)	Total
AGADEZ	Masculin	0	2	84	86
	Féminin	0	3	299	302
	Total	0	5	383	388
DIFFA	Masculin	74	179	41	294
	Féminin	39	29	103	171
	Total	113	208	144	465
DOSSO	Masculin	0	203	102	305
	Féminin	0	18	244	262
	Total	0	221	346	567
MARADI	Masculin	274	110	254	638
	Féminin	139	11	480	630
	Total	413	121	734	1 268
NIAMEY	Masculin	37	417	398	852
	Féminin	15	42	1 069	1 126
	Total	52	459	1 467	1 978
TAHOUA	Masculin	0	101	76	177
	Féminin	0	35	81	116
	Total	0	136	157	293
TILLABERI	Masculin	251	52	26	329
	Féminin	142	8	132	282
	Total	393	60	158	611
ZINDER	Masculin	42	281	145	468
	Féminin	24	32	238	294
	Total	66	313	383	762
NIGER	Masculin	678	1 345	1 126	3 149
	Féminin	359	178	2 646	3 183
	Total	1 037	1 523	3 772	6 332

Tableau 158 : Répartition des apprenants de l'EFTP Moyen 2 (Bac Pro/Tech) par région et sexe selon la Structure de Tutelle

Région	Sexe	ME/FT/P	Autres ministères	Total
AGADEZ	Masculin	262	96	358
	Féminin	370	485	855
	Total	632	581	1 213
DIFFA	Masculin	563	174	737
	Féminin	218	223	441
	Total	781	397	1 178
DOSSO	Masculin	1 020	34	1 054
	Féminin	1 441	256	1 697
	Total	2 461	290	2 751
MARADI	Masculin	2 359	108	2 467
	Féminin	2 216	457	2 673
	Total	4 575	565	5 140
NIAMEY	Masculin	5 038	792	5 830
	Féminin	5 348	1938	7 286
	Total	10 386	2 730	13 116
TAHOUA	Masculin	641	42	683
	Féminin	828	239	1067
	Total	1 469	281	1 750
TILLABERI	Masculin	397	799	1 196
	Féminin	610	412	1 022
	Total	1 007	1 211	2 218
ZINDER	Masculin	2 330	371	2 701
	Féminin	1 359	897	2 256
	Total	3 689	1 268	4 957
NIGER	Masculin	12 610	2 416	15 026
	Féminin	12 390	4 907	17 297
	Total	25 000	7 323	32 323

Tableau 159: Répartition des apprenants de l'EFTP Moyen 2 (Bac Pro/Tech) par région et sexe selon le type d'Etablissement/Centre

Région	Sexe	Lycée Professionnel	Lycée Technique	Lycée Technologique	ENI	Ecole/Institut	Total
AGADEZ	Masculin	80	0	0	15	263	358
	Féminin	86	0	0	137	632	855
	Total	166	0	0	152	895	1 213
DIFFA	Masculin	120	0	396	120	101	737
	Féminin	65	0	77	25	274	441
	Total	185	0	473	145	375	1 178
DOSSO	Masculin	0	0	507	34	513	1 054
	Féminin	0	0	167	256	1 274	1 697
	Total	0	0	674	290	1 787	2 751
MARADI	Masculin	226	713	0	108	1 420	2 467
	Féminin	155	352	0	457	1 709	2 673
	Total	381	1 065	0	565	3 129	5 140
NIAMEY	Masculin	1 721	0	0	56	4 053	5 830
	Féminin	547	0	0	226	6 513	7 286
	Total	2 268	0	0	282	10 566	13 116
TAHOUA	Masculin	398	0	0	42	243	683
	Féminin	76	0	0	239	752	1 067
	Total	474	0	0	281	995	1 750
TILLABERI	Masculin	301	0	0	11	884	1 196
	Féminin	155	0	0	63	804	1 022
	Total	456	0	0	74	1 688	2 218
ZINDER	Masculin	1 364	0	0	190	1 147	2 701
	Féminin	330	0	0	369	1 557	2 256
	Total	1 694	0	0	559	2 704	4 957
NIGER	Masculin	4 210	713	903	576	8 624	15 026
	Féminin	1 414	352	244	1 772	13 515	17 297
	Total	5 624	1 065	1 147	2 348	22 139	32 323

Tableau 160 : Répartition des apprenants de l'EFTP Moyen 2 (Bac Pro/Tech) par région et sexe selon le secteur

Région	Sexe	Primaire (agricole)	Secondaire (industriel)	Tertiaire (service)	Total
AGADEZ	Masculin	5	54	299	358
	Féminin	10	7	838	855
	Total	15	61	1 137	1 213
DIFFA	Masculin	120	396	221	737
	Féminin	65	77	299	441
	Total	185	473	520	1 178
DOSSO	Masculin	66	494	494	1 054
	Féminin	91	92	1 514	1 697
	Total	157	586	2 008	2 751
MARADI	Masculin	598	848	1 021	2 467
	Féminin	323	227	2 123	2 673
	Total	921	1 075	3 144	5 140
NIAMEY	Masculin	216	2 880	2 734	5 830
	Féminin	125	312	6 849	7 286
	Total	341	3 192	9 583	13 116
TAHOUA	Masculin	0	407	276	683
	Féminin	8	87	972	1 067
	Total	8	494	1 248	1 750
TILLABERI	Masculin	893	219	84	1 196
	Féminin	519	24	479	1 022
	Total	1 412	243	563	2 218
ZINDER	Masculin	362	1 458	881	2 701
	Féminin	219	192	1 845	2 256
	Total	581	1 650	2 726	4 957
NIGER	Masculin	2 260	6 756	6 010	15 026
	Féminin	1 360	1 018	14 919	17 297
	Total	3 620	7 774	20 929	32 323

Tableau 161: Répartition des apprenants de l'EFTP Moyen 2 (Bac Pro/Tech) par région et sexe selon le niveau d'étude

Région	Sexe	1ère Année	2ème Année	3ème Année	4ème Année	Total
AGADEZ	Masculin	91	108	144	15	358
	Féminin	307	262	149	137	855
	Total	398	370	293	152	1 213
DIFFA	Masculin	309	266	42	120	737
	Féminin	174	219	23	25	441
	Total	483	485	65	145	1 178
DOSSO	Masculin	381	349	287	37	1 054
	Féminin	457	553	422	265	1 697
	Total	838	902	709	302	2 751
MARADI	Masculin	954	785	595	133	2 467
	Féminin	821	795	586	471	2 673
	Total	1 775	1 580	1 181	604	5 140
NIAMEY	Masculin	1 690	1 753	2 197	190	5 830
	Féminin	2 151	2 309	2 572	254	7 286
	Total	3 841	4 062	4 769	444	13 116
TAHOUA	Masculin	199	226	216	42	683
	Féminin	496	185	147	239	1 067
	Total	695	411	363	281	1 750
TILLABERI	Masculin	369	361	309	157	1 196
	Féminin	295	339	257	131	1 022
	Total	664	700	566	288	2 218
ZINDER	Masculin	748	966	761	226	2 701
	Féminin	606	651	592	407	2 256
	Total	1 354	1 617	1 353	633	4 957
NIGER	Masculin	4 741	4 814	4 551	920	15 026
	Féminin	5 307	5 313	4 748	1 929	17 297
	Total	10 048	10 127	9 299	2 849	32 323

Tableau 162: Répartition des apprenants de l'EFTP Moyen 2 (Bac Pro/Tech) par région et sexe selon le milieu de résidence

Région	Sexe	Rurale	Urbaine	Total
AGADEZ	Masculin	0	358	358
	Féminin	0	855	855
	Total	0	1 213	1 213
DIFFA	Masculin	0	737	737
	Féminin	0	441	441
	Total	0	1 178	1 178
DOSSO	Masculin	0	1 054	1 054
	Féminin	0	1 697	1 697
	Total	0	2 751	2 751
MARADI	Masculin	0	2 467	2 467
	Féminin	0	2 673	2 673
	Total	0	5 140	5 140
NIAMEY	Masculin	///	5 830	5 830
	Féminin	///	7 286	7 286
	Total	///	13 116	13 116
TAHOUA	Masculin	0	683	683
	Féminin	0	1 067	1 067
	Total	0	1 750	1 750
TILLABERI	Masculin	0	1 196	1 196
	Féminin	0	1 022	1 022
	Total	0	2 218	2 218
ZINDER	Masculin	0	2 701	2 701
	Féminin	0	2 256	2 256
	Total	0	4 957	4 957
NIGER	Masculin	0	15 026	15 026
	Féminin	0	17 297	17 297
	Total	0	32 323	32 323

Tableau 163 : Répartition des apprenants de l'EFTP Moyen 2(Bac Pro/Tech) par région et sexe selon le statut d'établissement

Région	Sexe	Public	Privé	Total
AGADEZ	Masculin	176	182	358
	Féminin	571	284	855
	Total	747	466	1 213
DIFFA	Masculin	690	47	737
	Féminin	365	76	441
	Total	1 055	123	1 178
DOSSO	Masculin	541	513	1 054
	Féminin	423	1 274	1 697
	Total	964	1 787	2 751
MARADI	Masculin	1 047	1 420	2 467
	Féminin	964	1 709	2 673
	Total	2 011	3 129	5 140
NIAMEY	Masculin	2 508	3 322	5 830
	Féminin	2 481	4 805	7 286
	Total	4 989	8 127	13 116
TAHOUA	Masculin	440	243	683
	Féminin	315	752	1 067
	Total	755	995	1 750
TILLABERI	Masculin	1 100	96	1 196
	Féminin	567	455	1 022
	Total	1 667	551	2 218
ZINDER	Masculin	1 735	966	2 701
	Féminin	1 227	1 029	2 256
	Total	2 962	1 995	4 957
NIGER	Masculin	8 237	6 789	15 026
	Féminin	6 913	10 384	17 297
	Total	15 150	17 173	32 323

Tableau 164 : Répartition des apprenants de l'EFTP Moyen 2(Bac Pro/Tech) par région et sexe selon âge

Région	Sexe	< 13 ans	13 ans	14 ans	15 ans	16 ans	17 ans	18 ans	19 ans	20 ans	21 ans	22 ans	23 ans	24 ans	25 ans	26 ans	27 ans	>27 ans	Total
AGADEZ	Masculin	0	0	0	0	38	69	48	51	38	25	28	21	17	11	4	8	0	358
	Féminin	0	0	0	0	161	282	66	76	52	43	40	38	56	29	7	0	5	855
	Total	0	0	0	0	199	351	114	127	90	68	68	59	73	40	11	8	5	1 213
DIFFA	Masculin	0	0	0	0	10	6	10	97	113	111	186	130	36	22	10	6	0	737
	Féminin	0	0	0	0	15	20	33	76	109	78	55	29	13	10	3	0	0	441
	Total	0	0	0	0	25	26	43	173	222	189	241	159	49	32	13	6	0	1 178
DOSSO	Masculin	0	1	4	12	440	232	127	37	16	35	35	20	27	9	18	20	21	1 054
	Féminin	0	0	8	12	294	193	251	200	109	102	145	107	83	68	58	43	24	1 697
	Total	0	1	12	24	734	425	378	237	125	137	180	127	110	77	76	63	45	2 751
MARADI	Masculin	0	0	80	91	284	668	582	355	98	36	40	68	54	64	20	15	12	2 467
	Féminin	0	0	8	21	257	498	568	360	107	80	195	288	191	37	33	13	17	2 673
	Total	0	0	88	112	541	1 166	1 150	715	205	116	235	356	245	101	53	28	29	5 140
NIAMEY	Masculin	0	5	34	148	482	949	813	902	635	591	421	360	193	110	81	26	80	5 830
	Féminin	1	58	109	313	658	1 270	893	966	698	606	443	374	299	216	137	109	136	7 286
	Total	1	63	143	461	1 140	2 219	1 706	1 868	1 333	1 197	864	734	492	326	218	135	216	13 116
TAHOUA	Masculin	0	0	0	0	11	34	134	89	120	111	72	51	19	14	7	15	6	683
	Féminin	0	0	0	0	8	91	152	177	81	94	32	334	33	19	17	8	21	1 067
	Total	0	0	0	0	19	125	286	266	201	205	104	385	52	33	24	23	27	1 750
TILLABERI	Masculin	0	0	2	1	4	25	311	292	286	153	33	45	22	14	4	3	1	1 196
	Féminin	0	3	2	10	22	30	174	232	161	157	67	34	46	38	24	12	10	1 022
	Total	0	3	4	11	26	55	485	524	447	310	100	79	68	52	28	15	11	2 218
ZINDER	Masculin	0	7	12	4	180	377	504	465	356	250	229	102	89	62	28	26	10	2 701
	Féminin	0	8	6	18	49	352	375	369	216	208	214	146	107	78	48	26	36	2 256
	Total	0	15	18	22	229	729	879	834	572	458	443	248	196	140	76	52	46	4 957
NIGER	Masculin	0	13	132	256	1 449	2 360	2 529	2 288	1 662	1 312	1 044	797	457	306	172	119	130	15 026
	Féminin	1	69	133	374	1 464	2 736	2 512	2 456	1 533	1 368	1 191	1 350	828	495	327	211	249	17 297
	Total	1	82	265	630	2 913	5 096	5 041	4 744	3 195	2 680	2 235	2 147	1 285	801	499	330	379	32 323

Tableau 165 : Répartition des apprenants de l'EFTP Moyen 2 (Bac Pro/Tech) par filière selon la région et le sexe

Filières	AGADEZ			DIFFA			DOSSO			MARADI		
	F	M	T	F	M	T	F	M	T	F	M	T
Administration - Gestion - Comptabilité	24	18	42	0	0	0	18	10	28	168	156	324
AGRICULTURE	0	0	0	31	31	62	81	57	138	220	336	556
Agro Sylvo Pasto	0	0	0	0	0	0	3	4	7	0	0	0
Alphabétisation	0	0	0	0	0	0	0	0	0	0	0	0
Arts de spectacles	0	0	0	0	0	0	0	0	0	0	0	0
Aviation civil	0	0	0	0	0	0	0	0	0	0	0	0
Bâtiment - Génie civil	0	3	3	13	72	85	7	203	210	21	260	281
Construction-métallique	0	11	11	0	0	0	1	50	51	0	16	16
Couture	0	0	0	0	0	0	0	0	0	0	0	0
Eaux et forêts	0	0	0	0	0	0	3	3	6	16	77	93
Economie familiale	0	0	0	0	0	0	71	45	116	5	0	5
EFS	0	0	0	0	0	0	0	0	0	75	39	114
Electricité - électronique	0	0	0	9	77	86	0	0	0	0	0	0
Electricité bâtiment	0	0	0	0	0	0	3	66	69	0	2	2
Electricité Industrielle	7	25	32	0	0	0	20	15	35	0	37	37
Electromécanique	0	0	0	0	0	0	0	0	0	17	92	109
Elevage	0	0	0	18	44	62	4	2	6	29	65	94
Employé Commerciale	0	0	0	0	0	0	122	122	244	9	11	20
Employé de Banque	0	0	0	0	0	0	0	0	0	7	4	11
Environnement	0	0	0	27	84	111	0	0	0	6	13	19
EPS	0	0	0	0	0	0	6	4	10	13	10	23
Equipement Installation Electrique	0	7	7	0	0	0	25	83	108	32	184	216
Finance - Banque	0	0	0	0	0	0	0	0	0	0	0	0
Finance Local	0	0	0	0	0	0	0	0	0	0	0	0
Fiscalité - Trésor	0	0	0	0	0	0	0	0	0	0	0	0
Froid et Climatisation	0	0	0	0	0	0	0	11	11	0	0	0
GENIE RURAL	0	0	0	0	0	0	0	0	0	2	35	37
Gestion commerciale	0	0	0	0	0	0	0	0	0	65	56	121
Hôtellerie - tourisme	86	80	166	0	0	0	0	0	0	0	0	0
Informatique de gestion	2	6	8	0	0	0	0	0	0	0	0	0
Instituteur Franco Arabe	0	0	0	25	120	145	0	0	0	0	0	0
Instituteur traditionnel	137	15	152	0	0	0	245	30	275	457	108	565
Jeuneuse et Animation Culturelle	0	0	0	0	0	0	0	0	0	0	0	0
Maintenance industrielle	0	0	0	0	0	0	0	2	2	0	0	0

Filières	AGADEZ			DIFFA			DOSSO			MARADI		
	F	M	T	F	M	T	F	M	T	F	M	T
Maintenance Informatique	0	0	0	0	0	0	22	21	43	6	10	16
Math Technique	0	0	0	0	0	0	0	0	0	13	73	86
Mécanique - Auto	0	8	8	0	0	0	0	0	0	18	23	41
MECANIQUE RURALE	0	0	0	0	0	0	0	0	0	0	0	0
Météo	0	0	0	0	0	0	0	0	0	0	0	0
Mine Pétrologie	0	0	0	44	208	252	0	0	0	0	0	0
PLOMBERIE	0	0	0	0	0	0	4	27	31	8	9	17
PRODUCTION ANIMALE	0	0	0	0	0	0	0	0	0	16	24	40
PRODUCTION VEGETALE	10	5	15	0	0	0	0	0	0	34	48	82
Santé	565	157	722	274	101	375	1 008	274	1 282	1 297	616	1 913
Science de l'Information documentaire (SID)	0	0	0	0	0	0	0	0	0	0	0	0
Secrétariat bureautique	20	19	39	0	0	0	33	4	37	27	5	32
Section Instituteur FA	0	0	0	0	0	0	11	4	15	0	0	0
Section Ordinaire A	0	0	0	0	0	0	0	0	0	0	0	0
Socio économie	0	0	0	0	0	0	0	0	0	0	0	0
SOUDURE	0	0	0	0	0	0	0	0	0	0	0	0
Sports	0	0	0	0	0	0	0	0	0	0	0	0
Technico Artistique (TA)	0	0	0	0	0	0	0	0	0	0	0	0
Technique Commerciale	0	0	0	0	0	0	0	0	0	0	3	3
Télécommunication	0	0	0	0	0	0	0	0	0	0	0	0
Topographie	0	0	0	0	0	0	0	0	0	0	0	0
Topographie-Mètreur	0	0	0	0	0	0	10	16	26	0	0	0
Transit-Douane-Régies	3	3	6	0	0	0	0	1	1	0	12	12
Transport et logistique	1	1	2	0	0	0	0	0	0	0	1	1
Tronc commun	0	0	0	0	0	0	0	0	0	112	142	254
Total	855	358	1 213	441	737	1 178	1 697	1 054	2 751	2 673	2 467	5 140

Tableau 166 : Répartition des apprenants de l'EFTP Moyen 2 (Bac Pro/Tech) par filière selon la région et le sexe (Suite et fin)

Filières	NIAMEY			TAHOUA			TILLABERI			ZINDER			NIGER		
	F	M	T	F	M	T	F	M	T	F	M	T	F	M	T
Administration - Gestion - Comptabilité	890	517	1 407	51	20	71	0	0	0	202	139	341	1 353	860	2 213
AGRICULTURE	41	60	101	0	0	0	144	255	399	126	191	317	643	930	1 573
Agro Sylvo Pasto	0	0	0	0	0	0	0	0	0	0	0	0	3	4	7
Alphabétisation	187	132	319	0	0	0	0	0	0	0	0	0	187	132	319
Arts de spectacles	24	40	64	0	0	0	0	0	0	0	0	0	24	40	64
Aviation civil	1	27	28	0	0	0	0	0	0	0	0	0	1	27	28
Bâtiment - Génie civil	25	178	203	0	0	0	0	0	0	31	285	316	97	1 001	1 098
Construction-métallique	5	116	121	0	0	0	0	0	0	0	0	0	6	193	199
Couture	87	7	94	0	0	0	0	0	0	0	0	0	87	7	94
Eaux et forêts	24	56	80	0	0	0	74	269	343	32	98	130	149	503	652
Economie familiale	548	0	548	12	0	12	21	0	21	110	1	111	767	46	813
EFS	0	0	0	43	0	43	0	0	0	0	4	4	118	43	161
Electricité - électronique	0	0	0	0	0	0	0	0	0	0	0	0	9	77	86
Electricité bâtiment	31	287	318	11	9	20	0	0	0	0	0	0	45	364	409
Electricité Industrielle	2	29	31	0	0	0	0	0	0	0	0	0	29	106	135
Electromécanique	0	0	0	0	0	0	0	0	0	67	287	354	84	379	463
Elevage	18	34	52	0	0	0	147	240	387	14	28	42	230	413	643
Employé Commerciale	108	40	148	0	0	0	0	0	0	6	0	6	245	173	418
Employé de Banque	13	7	20	0	0	0	0	0	0	0	0	0	20	11	31
Environnement	32	58	90	0	0	0	48	81	129	0	0	0	113	236	349
EPS	60	145	205	0	0	0	0	0	0	0	12	12	79	171	250
Equipement Installation Electrique	94	1 122	1 216	47	190	237	0	0	0	0	0	0	198	1 586	1 784
Finance - Banque	15	15	30	0	0	0	0	0	0	0	0	0	15	15	30
Finance Local	4	7	11	0	0	0	0	0	0	0	0	0	4	7	11
Fiscalité - Trésor	22	19	41	0	0	0	0	0	0	0	0	0	22	19	41
Froid et Climatisation	4	90	94	0	0	0	0	0	0	5	129	134	9	230	239
GENIE RURAL	5	12	17	0	0	0	24	219	243	0	0	0	31	266	297
Gestion commerciale	1	59	60	0	0	0	0	0	0	0	0	0	66	115	181
Hôtellerie - tourisme	5	14	19	0	0	0	0	0	0	0	0	0	91	94	185
Informatique de gestion	325	326	651	2	1	3	0	0	0	63	32	95	392	365	757
Instituteur Franco Arabe	21	27	48	0	0	0	0	0	0	65	48	113	111	195	306
Instituteur traditionnel	205	29	234	239	42	281	63	11	74	304	142	446	1 650	377	2 027
Jeuneuse et Animation Culturelle	176	14	190	0	0	0	0	0	0	4	4	8	180	18	198
Maintenance industrielle	17	121	138	0	0	0	0	0	0	4	127	131	21	250	271

Filières	NIAMEY			TAHOUA			TILLABERI			ZINDER			NIGER		
	F	M	T	F	M	T	F	M	T	F	M	T	F	M	T
Maintenance Informatique	183	514	697	0	0	0	0	0	0	8	82	90	219	627	846
Math Technique	0	0	0	0	0	0	0	0	0	0	0	0	13	73	86
Mécanique - Auto	4	274	278	0	0	0	0	0	0	21	196	217	43	501	544
MECANIQUE RURALE	0	19	19	0	0	0	0	0	0	0	0	0	0	19	19
Météo	6	46	52	0	0	0	0	0	0	0	0	0	6	46	52
Mine Pétrologie	0	0	0	0	0	0	0	0	0	0	0	0	44	208	252
PLOMBERIE	0	9	9	0	0	0	0	0	0	41	165	206	53	210	263
PRODUCTION ANIMALE	0	0	0	0	0	0	0	0	0	12	6	18	28	30	58
PRODUCTION VEGETALE	14	13	27	8	0	8	0	0	0	35	39	74	101	105	206
Santé	3 099	591	3 690	615	199	814	395	73	468	1 024	476	1 500	8 277	2 487	10 764
Science de l'Information documentaire (SID)	53	9	62	0	0	0	0	0	0	0	0	0	53	9	62
Secrétariat bureautique	608	167	775	5	0	5	0	0	0	56	13	69	749	208	957
Section Instituteur FA	0	0	0	0	0	0	0	0	0	0	0	0	11	4	15
Section Ordinaire A	50	42	92	0	0	0	0	0	0	0	0	0	50	42	92
Socio économie	0	0	0	0	0	0	106	48	154	5	6	11	111	54	165
SOUDURE	0	0	0	0	0	0	0	0	0	4	139	143	4	139	143
Sports	0	0	0	0	0	0	0	0	0	3	1	4	3	1	4
Technico Artistique (TA)	1	4	5	0	0	0	0	0	0	0	0	0	1	4	5
Technique Commerciale	0	0	0	2	6	8	0	0	0	0	0	0	2	9	11
Télécommunication	5	15	20	0	0	0	0	0	0	0	0	0	5	15	20
Topographie	5	61	66	4	40	44	0	0	0	0	0	0	9	101	110
Topographie-Mètreur	15	92	107	25	168	193	0	0	0	10	48	58	60	324	384
Transit-Douane-Régies	49	105	154	1	3	4	0	0	0	3	3	6	56	127	183
Transport et logistique	204	281	485	2	5	7	0	0	0	1	0	1	208	288	496
Tronc commun	0	0	0	0	0	0	0	0	0	0	0	0	112	142	254
Total	7 286	5 830	13 116	1 067	683	1 750	1 022	1 196	2 218	2 256	2 701	4 957	17 297	15 026	32 323

Tableau 167: Répartition des apprenants redoublants de l'EFTP Moyen 2 (Bac Pro/Tech) par région et sexe selon le secteur

Région	Sexe	Primaire (agricole)	Secondaire (industriel)	Tertiaire (service)	Total
AGADEZ	Masculin	0	0	11	11
	Féminin	0	0	11	11
	Total	0	0	22	22
DIFFA	Masculin	0	16	0	16
	Féminin	0	3	0	3
	Total	0	19	0	19
DOSSO	Masculin	0	0	3	3
	Féminin	0	0	4	4
	Total	0	0	7	7
MARADI	Masculin	0	0	55	55
	Féminin	0	0	50	50
	Total	0	0	105	105
NIAMEY	Masculin	24	119	54	197
	Féminin	7	10	72	89
	Total	31	129	126	286
TAHOUA	Masculin	0	18	4	22
	Féminin	0	3	10	13
	Total	0	21	14	35
TILLABERI	Masculin	50	5	0	55
	Féminin	14	0	1	15
	Total	64	5	1	70
ZINDER	Masculin	0	117	33	150
	Féminin	0	1	26	27
	Total	0	118	59	177
NIGER	Masculin	74	275	160	509
	Féminin	21	17	174	212
	Total	95	292	334	721

IV. Situations des Effectifs du Personnel et Apprenants de l'EFTP sous tutelle du ME/FT/P en 2024-2025

EFTP Base 1

Personnel Enseignant

Tableau 168 : Répartition du personnel enseignant/formateur de l'EFTP Base 1 par région et sexe selon le statut

Région	Sexe	Fonctionnaire	Contractuel	ASCN	Volontaire/ (Bénévole)	Permanent	Total
AGADEZ	Hommes	0	51	2	1	2	56
	Femmes	2	27	0	2	1	32
	Total	2	78	2	3	3	88
DIFFA	Hommes	1	39	5	0	0	45
	Femmes	0	21	1	0	0	22
	Total	1	60	6	0	0	67
DOSSO	Hommes	11	183	1	6	0	201
	Femmes	4	111	3	10	0	128
	Total	15	294	4	16	0	329
MARADI	Hommes	4	114	3	12	0	133
	Femmes	11	219	5	20	0	255
	Total	15	333	8	32	0	388
NIAMEY	Hommes	11	38	1	3	0	53
	Femmes	10	64	4	0	0	78
	Total	21	102	5	3	0	131
TAHOUA	Hommes	12	113	9	4	0	138
	Femmes	7	92	0	10	0	109
	Total	19	205	9	14	0	247
TILLABERI	Hommes	17	96	10	12	0	135
	Femmes	9	81	3	7	0	100
	Total	26	177	13	19	0	235
ZINDER	Hommes	9	152	13	46	0	220
	Femmes	5	69	0	35	0	109
	Total	14	221	13	81	0	329
NIGER	Hommes	41	579	14	76	1	711
	Femmes	72	891	46	92	2	1 103
	Total	113	1 470	60	168	3	1 814

*Personnel Administratif***Tableau 169 : Répartition du personnel administratif de l'EFTP Base 1 par région et sexe selon le statut**

Région	Sexe	Fonctionnaire	Contractuel	Volontaire/ (Bénévole)	Total
AGADEZ	Hommes	7	12	0	19
	Femmes	3	0	0	3
	Total	10	12	0	22
DIFFA	Hommes	6	11	0	17
	Femmes	1	1	0	2
	Total	7	12	0	19
DOSSO	Hommes	29	31	2	62
	Femmes	10	3	0	13
	Total	39	34	2	75
MARADI	Hommes	31	72	2	105
	Femmes	2	6	0	8
	Total	33	78	2	113
NIAMEY	Hommes	8	3	0	11
	Femmes	8	14	0	22
	Total	16	17	0	33
TAHOUA	Hommes	27	28	0	55
	Femmes	3	1	0	4
	Total	30	29	0	59
TILLABERI	Hommes	23	29	1	53
	Femmes	3	4	0	7
	Total	26	33	1	60
ZINDER	Hommes	35	59	0	94
	Femmes	2	10	0	12
	Total	37	69	0	106
NIGER	Hommes	166	245	5	416
	Femmes	32	39	0	71
	Total	198	284	5	487

*Effectifs Apprenants***Tableau 170 : Répartition des apprenants nouveaux entrants de l'EFTP sous tutelle de Base 1 (CQP) par région et sexe selon le secteur**

Région	Sexe	Secteur			
		Primaire (Agricole)	Secondaire (Industriel)	Tertiaire (Service)	Total
AGADEZ	Masculin	25	406	46	477
	Féminin	0	10	194	204
	Total	25	416	240	681
DIFFA	Masculin	25	300	11	336
	Féminin	11	3	237	251
	Total	36	303	248	587
DOSSO	Masculin	23	1280	370	1673
	Féminin	15	24	2125	2164
	Total	38	1304	2495	3837
MARADI	Masculin	31	1060	237	1328
	Féminin	22	76	1466	1564
	Total	53	1136	1703	2 892
NIAMEY	Masculin	2	1184	8	1194
	Féminin	0	96	187	283
	Total	2	1280	195	1 477
TAHOUA	Masculin	23	583	111	717
	Féminin	7	63	859	929
	Total	30	646	970	1646
TILLABERI	Masculin	23	646	146	815
	Féminin	21	6	1250	1277
	Total	44	652	1396	2092
ZINDER	Masculin	15	714	281	1010
	Féminin	8	5	1325	1338
	Total	23	719	1606	2348
NIGER	Masculin	167	6 173	1 210	7 550
	Féminin	84	283	7 643	8 010
	Total	251	6 456	8 853	15 560

Tableau 171 : Répartition des apprenants de l'EFTP sous tutelle de Base 1 (CQP) par région et sexe selon le type d'établissement

Région	Sexe	CFM	CMCAN	Ecole/Institut	Total
AGADEZ	Masculin	840	0	19	859
	Féminin	343	0	12	355
	Total	1 183	0	31	1 214
DIFFA	Masculin	1 104	0	0	1 104
	Féminin	1 044	0	0	1 044
	Total	2 148	0	0	2 148
DOSSO	Masculin	4 751	0	0	4 751
	Féminin	5 929	0	0	5 929
	Total	10 680	0	0	10 680
MARADI	Masculin	3 683	0	157	3 840
	Féminin	4 704	0	111	4 815
	Total	8 387	0	268	8 655
NIAMEY	Masculin	2 702	12	78	2 792
	Féminin	812	12	91	915
	Total	3 514	24	169	3 707
TAHOUA	Masculin	3 563	0	0	3 563
	Féminin	3 888	0	0	3 888
	Total	7 451	0	0	7 451
TILLABERI	Masculin	2 233	0	0	2 233
	Féminin	2 965	0	143	3 108
	Total	5 198	0	143	5 341
ZINDER	Masculin	3 141	0	58	3 199
	Féminin	3 945	0	138	4 083
	Total	7 086	0	196	7 282
NIGER	Masculin	22 017	12	312	22 341
	Féminin	23 630	12	495	24 137
	Total	45 647	24	807	46 478

Tableau 172 : Répartition des apprenants de l'EFTP sous tutelle de Base 1 (CQP) par région et sexe selon le secteur

Région	Sexe	Primaire (agricole)	Secondaire (industriel)	Tertiaire (service)	Total
AGADEZ	Masculin	46	744	69	859
	Féminin	0	11	344	355
	Total	46	755	413	1 214
DIFFA	Masculin	164	857	83	1 104
	Féminin	129	44	871	1 044
	Total	293	901	954	2 148
DOSSO	Masculin	142	3 787	822	4 751
	Féminin	60	63	5 806	5 929
	Total	202	3 850	6 628	10 680
MARADI	Masculin	248	2 888	704	3 840
	Féminin	218	318	4 279	4 815
	Total	466	3 206	4 983	8 655
NIAMEY	Masculin	6	2 754	32	2 792
	Féminin	6	161	748	915
	Total	12	2 915	780	3 707
TAHOUA	Masculin	141	2 935	487	3 563
	Féminin	47	178	3 663	3 888
	Total	188	3 113	4 150	7 451
TILLABERI	Masculin	65	1 863	305	2 233
	Féminin	61	28	3 019	3 108
	Total	126	1 891	3 324	5 341
ZINDER	Masculin	70	2 402	727	3 199
	Féminin	72	22	3 989	4 083
	Total	142	2 424	4 716	7 282
NIGER	Masculin	882	18 230	3 229	22 341
	Féminin	593	825	22 719	24 137
	Total	1 475	19 055	25 948	46 478

Tableau 173 : Répartition des apprenants de l'EFTP sous tutelle de Base 1 (CQP) par région et sexe selon le niveau

Région	Sexe	1ère Année	2ème Année	Total
AGADEZ	Masculin	614	245	859
	Féminin	244	111	355
	Total	858	356	1 214
DIFFA	Masculin	675	429	1 104
	Féminin	567	477	1 044
	Total	1 242	906	2 148
DOSSO	Masculin	3 270	1 481	4 751
	Féminin	4 144	1 785	5 929
	Total	7 414	3 266	10 680
MARADI	Masculin	2 071	1 769	3 840
	Féminin	2 533	2 282	4 815
	Total	4 604	4 051	8 655
NIAMEY	Masculin	1 737	1 055	2 792
	Féminin	521	394	915
	Total	2 258	1 449	3 707
TAHOUA	Masculin	2 084	1 479	3 563
	Féminin	2 311	1 577	3 888
	Total	4 395	3 056	7 451
TILLABERI	Masculin	1 249	984	2 233
	Féminin	1 762	1 346	3 108
	Total	3 011	2 330	5 341
ZINDER	Masculin	2 035	1 164	3 199
	Féminin	2 323	1 760	4 083
	Total	4 358	2 924	7 282
NIGER	Masculin	13 735	8 606	22 341
	Féminin	14 405	9 732	24 137
	Total	28 140	18 338	46 478

Tableau 174 : Répartition des apprenants de l'EFTP sous tutelle de Base 1 (CQP) par région et sexe selon le milieu de résidence

Région	Sexe	Rurale	Urbaine	Total
AGADEZ	Masculin	164	695	859
	Féminin	174	181	355
	Total	338	876	1 214
DIFFA	Masculin	313	791	1 104
	Féminin	527	517	1 044
	Total	840	1 308	2 148
DOSSO	Masculin	3 348	1 403	4 751
	Féminin	4 751	1 178	5 929
	Total	8 099	2 581	10 680
MARADI	Masculin	2 205	1 635	3 840
	Féminin	3 144	1 671	4 815
	Total	5 349	3 306	8 655
NIAMEY	Masculin	///	2 792	2 792
	Féminin	///	915	915
	Total	///	3 707	3 707
TAHOUA	Masculin	1 976	1 587	3 563
	Féminin	2 485	1 403	3 888
	Total	4 461	2 990	7 451
TILLABERI	Masculin	1 469	764	2 233
	Féminin	2 174	934	3 108
	Total	3 643	1 698	5 341
ZINDER	Masculin	1 936	1 263	3 199
	Féminin	3 027	1 056	4 083
	Total	4 963	2 319	7 282
NIGER	Masculin	11 411	10 930	22 341
	Féminin	16 282	7 855	24 137
	Total	27 693	18 785	46 478

Tableau 175 : Répartition des apprenants de l'EFTP sous tutelle de Base 1 (CQP) par région et sexe selon le statut d'établissement

Région	Sexe	Public	Privé	Total
AGADEZ	Masculin	840	19	859
	Féminin	343	12	355
	Total	1 183	31	1 214
DIFFA	Masculin	1 104	0	1 104
	Féminin	1 044	0	1 044
	Total	2 148	0	2 148
DOSSO	Masculin	4 751	0	4 751
	Féminin	5 929	0	5 929
	Total	10 680	0	10 680
MARADI	Masculin	3 840	0	3 840
	Féminin	4 810	5	4 815
	Total	8 650	5	8 655
NIAMEY	Masculin	2 714	78	2 792
	Féminin	824	91	915
	Total	3 538	169	3 707
TAHOUA	Masculin	3 563	0	3 563
	Féminin	3 888	0	3 888
	Total	7 451	0	7 451
TILLABERI	Masculin	2 233	0	2 233
	Féminin	2 965	143	3 108
	Total	5 198	143	5 341
ZINDER	Masculin	3 141	58	3 199
	Féminin	3 945	138	4 083
	Total	7 086	196	7 282
NIGER	Masculin	22 186	155	22 341
	Féminin	23 748	389	24 137
	Total	45 934	544	46 478

Tableau 176 : Répartition des apprenants de l'EFTP sous tutelle de Base 1 (CQP) par Filière selon la région et le sexe

Filières	AGADEZ			DIFFA			DOSSO			MARADI		
	M	F	T	M	F	T	M	F	T	M	F	T
Agriculture	0	0	0	0	0	0	4	0	4	29	59	88
Agro sylvo pasto	46	0	46	164	129	293	138	60	198	202	135	337
Artisanat	0	0	0	0	0	0	0	0	0	0	12	12
Bâtiment - Génie civil	0	0	0	17	0	17	31	0	31	42	0	42
Coiffure	0	0	0	0	0	0	0	0	0	0	0	0
Construction-métallique	231	1	232	245	5	250	932	8	940	630	16	646
Cordonnier	0	0	0	0	0	0	0	0	0	0	0	0
Couture	69	344	413	20	461	481	311	2123	2434	210	1199	1409
Cuisine - restauration	0	0	0	0	0	0	12	14	26	0	24	24
Economie familiale	0	0	0	63	410	473	499	3669	4168	494	3044	3538
EFS	0	0	0	0	0	0	0	0	0	0	0	0
Electricité - Electronique	0	0	0	0	0	0	0	0	0	16	4	20
Electricité bâtiment	132	5	137	145	6	151	506	33	539	564	29	593
Electricité industrielle	0	0	0	0	0	0	0	0	0	0	0	0
Elevage	0	0	0	0	0	0	0	0	0	17	4	21
Equipement installation électrique	0	0	0	0	0	0	0	0	0	0	0	0
Maintenance informatique	0	0	0	0	0	0	0	0	0	3	0	3
Maroquinerie	0	0	0	0	0	0	0	0	0	7	7	14
Mécanique - auto	181	4	185	221	6	227	278	0	278	395	6	401
Mécanique - général	0	0	0	0	0	0	38	0	38	43	0	43
Mécanique rurale	97	0	97	0	0	0	1254	6	1260	560	52	612
Menuiserie bois	24	0	24	165	26	191	631	8	639	379	182	561
Menuiserie métallique	0	0	0	0	0	0	0	0	0	20	0	20
Plomberie	79	1	80	64	1	65	117	8	125	210	5	215
Production végétale	0	0	0	0	0	0	0	0	0	0	0	0
Réparation cellulaire	0	0	0	0	0	0	0	0	0	19	0	19
Santé	0	0	0	0	0	0	0	0	0	0	0	0
Soudure	0	0	0	0	0	0	0	0	0	0	0	0
Topographie	0	0	0	0	0	0	0	0	0	0	17	17
Transformation agro-alimentaire	0	0	0	0	0	0	0	0	0	0	20	20
Total	859	355	1214	1104	1044	2148	4751	5929	10680	3840	4815	8655

Tableau 177 : Répartition des apprenants de l'EFTP sous tutelle de Base 1 (CQP) par Filière selon la région et le sexe (Suite et fin)

Filières	NIAMEY			TAHOUA			TILLABERI			ZINDER			NIGER		
	M	F	T	M	F	T	M	F	T	M	F	T	M	F	T
Agriculture	0	0	0	34	24	58	0	0	0	0	0	0	67	83	150
Agro sylvo pasto	6	6	12	90	14	104	64	60	124	67	61	128	777	465	1242
Artisanat	0	0	0	0	0	0	0	0	0	0	35	35	0	47	47
Bâtiment - Génie civil	15	0	15	72	0	72	29	0	29	58	0	58	264	0	264
Coiffure	0	0	0	0	0	0	0	0	0	0	25	25	0	25	25
Construction-métallique	387	0	387	824	62	886	386	1	387	394	1	395	4029	94	4123
Cordonnier	12	12	24	0	0	0	0	0	0	0	0	0	12	12	24
Couture	15	459	474	289	2413	2702	60	751	811	340	1880	2220	1314	9630	10944
Cuisine - restauration	0	0	0	0	70	70	0	0	0	0	44	44	12	152	164
Economie familiale	17	281	298	198	1180	1378	245	2268	2513	314	1751	2065	1830	12603	14433
EFS	0	0	0	0	0	0	0	0	0	40	254	294	40	254	294
Electricité - Electronique	0	0	0	0	0	0	0	0	0	0	0	0	16	4	20
Electricité bâtiment	1047	69	1116	386	20	406	179	7	186	391	10	401	3350	179	3529
Electricité industrielle	2	0	2	0	0	0	29	1	30	0	0	0	31	1	32
Elevage	0	0	0	0	0	0	1	1	2	3	11	14	21	16	37
Equipement installation électrique	1	0	1	0	0	0	0	0	0	0	0	0	1	0	1
Maintenance informatique	0	0	0	0	0	0	0	0	0	0	0	0	3	0	3
Maroquinerie	0	0	0	9	19	28	0	0	0	0	0	0	16	26	42
Mécanique - auto	656	64	720	404	0	404	114	0	114	292	1	293	2541	81	2622
Mécanique - général	0	0	0	0	0	0	0	0	0	13	0	13	94	0	94
Mécanique rurale	0	0	0	322	16	338	410	3	413	547	2	549	3190	79	3269
Menuiserie bois	143	0	143	911	8	919	668	16	684	540	4	544	3461	244	3705
Menuiserie métallique	0	0	0	0	0	0	4	0	4	0	0	0	24	0	24
Plomberie	491	16	507	7	0	7	40	0	40	101	4	105	1109	35	1144
Production végétale	0	0	0	17	9	26	0	0	0	0	0	0	17	9	26
Réparation cellulaire	0	0	0	0	0	0	0	0	0	0	0	0	19	0	19
Santé	0	8	8	0	0	0	0	0	0	0	0	0	0	8	8
Soudure	0	0	0	0	0	0	4	0	4	99	0	99	103	0	103
Topographie	0	0	0	0	0	0	0	0	0	0	0	0	0	17	17
Transformation agro-alimentaire	0	0	0	0	53	53	0	0	0	0	0	0	0	73	73
Total	2792	915	3707	3563	3888	7451	2233	3108	5341	3199	4083	7282	22341	24137	46478

Tableau 178 : Répartition des apprenants de l'EFTP sous tutelle de Base 1 (CQP) par région et sexe selon l'âge

Région	Sexe	< 13 ans	13 ans	14 ans	15 ans	16 ans	17 ans	18 ans	19 ans	20 ans	21 ans	22 ans	23 ans	24 ans	25 ans	26 ans	27 ans	> 27 ans	Total
AGADEZ	Masculin	2	49	115	172	115	161	63	76	20	37	8	18	13	9	1	0	0	859
	Féminin	0	17	51	52	62	43	32	26	25	17	11	8	10	1	0	0	0	355
	Total	2	66	166	224	177	204	95	102	45	54	19	26	23	10	1	0	0	1 214
DIFFA	Masculin	1	12	97	296	484	146	46	7	9	4	0	2	0	0	0	0	0	1 104
	Féminin	0	20	91	230	487	166	40	0	4	2	0	0	1	3	0	0	0	1 044
	Total	1	32	188	526	971	312	86	7	13	6	0	2	1	3	0	0	0	2 148
DOSSO	Masculin	141	467	1 274	1 228	748	402	228	138	33	43	26	11	0	6	1	3	2	4 751
	Féminin	347	268	1 126	1 485	1 104	583	360	190	172	76	82	33	51	24	2	12	14	5 929
	Total	488	735	2 400	2 713	1 852	985	588	328	205	119	108	44	51	30	3	15	16	10 680
MARADI	Masculin	225	180	857	766	960	368	190	107	97	28	33	13	12	1	3	0	0	3 840
	Féminin	297	403	924	983	936	540	269	216	63	54	27	31	19	21	22	7	3	4 815
	Total	522	583	1 781	1 749	1 896	908	459	323	160	82	60	44	31	22	25	7	3	8 655
NIAMEY	Masculin	20	115	385	481	498	427	369	229	120	75	29	20	14	4	2	3	1	2 792
	Féminin	2	28	116	125	165	139	126	92	44	29	10	6	6	1	5	20	1	915
	Total	22	143	501	606	663	566	495	321	164	104	39	26	20	5	7	23	2	3 707
TAHOUA	Masculin	154	223	804	780	849	429	191	89	31	2	5	2	1	1	0	0	2	3 563
	Féminin	84	257	684	875	821	519	163	172	137	64	26	32	25	15	7	4	3	3 888
	Total	238	480	1 488	1 655	1 670	948	354	261	168	66	31	34	26	16	7	4	5	7 451
TILLABERI	Masculin	59	107	296	476	428	288	337	140	67	9	13	2	2	0	4	1	4	2 233
	Féminin	55	123	353	565	663	399	365	247	134	62	52	27	21	11	14	10	7	3 108
	Total	114	230	649	1 041	1 091	687	702	387	201	71	65	29	23	11	18	11	11	5 341
ZINDER	Masculin	88	246	652	736	672	292	238	121	66	49	15	9	2	0	3	4	6	3 199
	Féminin	197	216	779	1 108	640	400	301	189	107	91	29	9	7	3	2	2	3	4 083
	Total	285	462	1 431	1 844	1 312	692	539	310	173	140	44	18	9	3	5	6	9	7 282
NIGER	Masculin	690	1 399	4 480	4 935	4 754	2 513	1 662	907	443	247	129	77	44	21	14	11	15	22 341
	Féminin	982	1 332	4 124	5 423	4 878	2 789	1 656	1 132	686	395	237	146	140	79	52	55	31	24 137
	Total	1 672	2 731	8 604	10 358	9 632	5 302	3 318	2 039	1 129	642	366	223	184	100	66	66	46	46 478

Tableau 179 : Répartition des apprenants de l'EFTP sous tutelle de Base 1 (CQP) par âge et sexe selon le niveau

Age	Sexe	1ère Année	2ème Année	Total
< 13 ans	Masculin	554	136	690
	Féminin	816	166	982
	Total	1 370	302	1 672
13 ans	Masculin	1 188	211	1 399
	Féminin	923	409	1 332
	Total	2 111	620	2 731
14 ans	Masculin	3 369	1 111	4 480
	Féminin	2 996	1 128	4 124
	Total	6 365	2 239	8 604
15 ans	Masculin	3 271	1 664	4 935
	Féminin	3 643	1 780	5 423
	Total	6 914	3 444	10 358
16 ans	Masculin	2 384	2 370	4 754
	Féminin	2 503	2 375	4 878
	Total	4 887	4 745	9 632
17 ans	Masculin	1 203	1 310	2 513
	Féminin	1 311	1 478	2 789
	Total	2 514	2 788	5 302
18 ans	Masculin	811	851	1 662
	Féminin	788	868	1 656
	Total	1 599	1 719	3 318
19 ans	Masculin	441	466	907
	Féminin	508	624	1 132
	Total	949	1 090	2 039
20 ans	Masculin	214	229	443
	Féminin	437	249	686
	Total	651	478	1 129
21 ans	Masculin	147	100	247
	Féminin	167	228	395
	Total	314	328	642
22 ans	Masculin	76	53	129
	Féminin	109	128	237
	Total	185	181	366
23 ans	Masculin	42	35	77
	Féminin	58	88	146
	Total	100	123	223
24 ans	Masculin	19	25	44
	Féminin	60	80	140
	Total	79	105	184
25 ans	Masculin	6	15	21
	Féminin	29	50	79
	Total	35	65	100
26 ans	Masculin	1	13	14
	Féminin	35	17	52
	Total	36	30	66
27 ans	Masculin	6	5	11
	Féminin	9	46	55
	Total	15	51	66
> 27 ans	Masculin	3	12	15
	Féminin	13	18	31
	Total	16	30	46
NIGER	Masculin	13 735	8 606	22 341
	Féminin	14 405	9 732	24 137
	Total	28 140	18 338	46 478

Tableau 180 : Répartition des apprenants redoublants de l'EFTP sous tutelle de Base 1 par Région et sexe selon le secteur

Région	Sexe	PRIMAIRE (AGRICOLE)	SECONDAIRE (INDUSTRIEL)	TERTIAIRE (SERVICE)	Total
AGADEZ	Masculin	6	79	5	90
	Féminin	0	0	18	18
	Total	6	79	23	108
DIFFA	Masculin	7	61	2	70
	Féminin	12	5	125	142
	Total	19	66	127	212
DOSSO	Masculin	0	124	29	153
	Féminin	0	0	231	231
	Total	0	124	260	384
MARADI	Masculin	0	106	58	164
	Féminin	0	1	398	399
	Total	0	107	456	563
NIAMEY	Masculin	0	119	0	119
	Féminin	0	0	65	65
	Total	0	119	65	184
TAHOUA	Masculin	4	137	44	185
	Féminin	2	1	236	239
	Total	6	138	280	424
TILLABERI	Masculin	0	52	8	60
	Féminin	0	2	99	101
	Total	0	54	107	161
ZINDER	Masculin	1	87	36	124
	Féminin	4	2	279	285
	Total	5	89	315	409
NIGER	Masculin	18	765	182	965
	Féminin	18	11	1451	1480
	Total	36	776	1633	2445

EFTP Base 2**Personnel Enseignant****Tableau 181 : Répartition du personnel enseignant/formateur de l'EFTP Base 2 par région et sexe selon le statut**

Région	Sexe	Fonctionnaire	Contractuel	ASCN	Volontaire/ (Bénévole)	Permanent	Total
AGADEZ	Hommes	2	53	12	0	0	67
	Femmes	0	17	1	0	0	18
	Total	2	70	13	0	0	85
DIFFA	Hommes	0	28	34	21	0	83
	Femmes	0	10	3	9	0	22
	Total	0	38	37	30	0	105
DOSSO	Hommes	10	93	6	0	0	109
	Femmes	3	23	8	0	0	34
	Total	13	116	14	0	0	143
MARADI	Hommes	13	114	64	5	0	196
	Femmes	6	44	15	7	0	72
	Total	19	158	79	12	0	268
NIAMEY	Hommes	51	119	6	12	1	189
	Femmes	23	157	10	4	0	194
	Total	74	276	16	16	1	383
TAHOUA	Hommes	7	79	15	1	0	102
	Femmes	1	51	5	6	0	63
	Total	8	130	20	7	0	165
TILLABERI	Hommes	4	72	12	3	0	91
	Femmes	1	34	0	6	0	41
	Total	5	106	12	9	0	132
ZINDER	Hommes	9	132	6	13	5	165
	Femmes	2	64	3	11	2	82
	Total	11	196	9	24	7	247
NIGER	Hommes	96	690	155	55	6	1 002
	Femmes	36	400	45	43	2	526
	Total	132	1 090	200	98	8	1 528

*Personnel Administratif***Tableau 182 : Répartition du personnel administratif de l'EFTP Base 2 par région et sexe selon le statut**

Région	Sexe	Fonctionnaire	Contractuel	ASCN	Volontaire/ (Bénévole)	Total
AGADEZ	Hommes	6	6	0	0	12
	Femmes	2	0	0	0	2
	Total	8	6	0	0	14
DIFFA	Hommes	4	5	0	0	9
	Femmes	1	2	0	0	3
	Total	5	7	0	0	12
DOSSO	Hommes	11	1	0	0	12
	Femmes	5	0	0	0	5
	Total	16	1	0	0	17
MARADI	Hommes	15	12	0	0	27
	Femmes	10	0	0	0	10
	Total	25	12	0	0	37
NIAMEY	Hommes	23	8	0	0	31
	Femmes	24	22	0	0	46
	Total	47	30	0	0	77
TAHOUA	Hommes	11	10	0	0	21
	Femmes	6	1	0	0	7
	Total	17	11	0	0	28
TILLABERI	Hommes	10	8	0	2	20
	Femmes	2	1	0	0	3
	Total	12	9	0	2	23
ZINDER	Hommes	18	21	0	0	39
	Femmes	5	3	1	0	9
	Total	23	24	1	0	48
NIGER	Hommes	98	71	0	2	171
	Femmes	55	29	1	0	85
	Total	153	100	1	2	256

*Effectifs Apprenants***Tableau 183 : Répartition des apprenants nouveaux entrants de l'EFTP sous tutelle de Base 2 (CAP) par Région selon le secteur et le sexe**

Région	Primaire (agricole)			Secondaire (industriel)			Tertiaire (service)			Total		
	M	F	T	M	F	T	M	F	T	M	F	T
AGADEZ	12	4	16	364	57	421	7	71	78	383	132	515
DIFFA	1	4	5	217	149	366	0	62	62	218	215	433
DOSSO	9	6	15	570	54	624	8	247	255	587	307	894
MARADI	126	183	309	913	175	1 088	2	268	270	1 041	626	1 667
NIAMEY	16	15	31	1 755	423	2 178	47	141	188	1 818	579	2 397
TAHOUA	188	136	324	646	104	750	37	335	372	871	575	1 446
TILLABERI	98	74	172	299	23	322	8	298	306	405	395	800
ZINDER	16	13	29	575	352	927	119	212	331	710	577	1 287
NIGER	466	435	901	5 339	1 337	6 676	228	1 634	1 862	6 033	3 406	9 439

Tableau 184 : Répartition des apprenants de l'EFTP sous tutelle de Base 2 (CAP) par région et sexe selon le type d'établissement

Région	Sexe	CET	CFPT	CFPP	CMCAN	Lycée Technologique	Ecole/Institut	Total
AGADEZ	Masculin	883	16	0	0	0	27	926
	Féminin	401	2	0	0	0	3	406
	Total	1 284	18	0	0	0	30	1 332
DIFFA	Masculin	922	27	0	0	0	0	949
	Féminin	843	20	0	0	0	0	863
	Total	1 765	47	0	0	0	0	1 812
DOSSO	Masculin	1 639	55	0	0	83	231	2 008
	Féminin	964	28	0	0	27	187	1 206
	Total	2 603	83	0	0	110	418	3 214
MARADI	Masculin	4 127	48	0	0	0	32	4 207
	Féminin	2 849	54	0	0	0	21	2 924
	Total	6 976	102	0	0	0	53	7 131
NIAMEY	Masculin	3 598	324	793	21	0	512	5 248
	Féminin	1 653	41	52	18	0	228	1 992
	Total	5 251	365	845	39	0	740	7 240
TAHOUA	Masculin	2 702	32	0	0	0	33	2 767
	Féminin	2 060	11	0	0	0	21	2 092
	Total	4 762	43	0	0	0	54	4 859
TILLABERI	Masculin	1 766	29	0	0	0	3	1 798
	Féminin	1 634	23	0	0	0	1	1 658
	Total	3 400	52	0	0	0	4	3 456
ZINDER	Masculin	3 024	95	0	0	0	65	3 184
	Féminin	2 532	42	0	0	0	32	2 606
	Total	5 556	137	0	0	0	97	5 790
NIGER	Masculin	18 661	626	793	21	83	903	21 087
	Féminin	12 936	221	52	18	27	493	13 747
	Total	31 597	847	845	39	110	1 396	34 834

Tableau 185 : Répartition des apprenants de l'EFTP sous tutelle de Base 2 (CAP) par région et sexe selon le secteur

Région	Sexe	Primaire (agricole)	Secondaire (industriel)	Tertiaire (service)	Total
AGADEZ	Masculin	22	893	11	926
	Féminin	12	202	192	406
	Total	34	1 095	203	1 332
DIFFA	Masculin	27	921	1	949
	Féminin	34	506	323	863
	Total	61	1 427	324	1 812
DOSSO	Masculin	48	1 798	162	2 008
	Féminin	34	293	879	1 206
	Total	82	2 091	1 041	3 214
MARADI	Masculin	493	3 708	6	4 207
	Féminin	857	753	1 314	2 924
	Total	1 350	4 461	1 320	7 131
NIAMEY	Masculin	363	4 761	124	5 248
	Féminin	242	1 103	647	1 992
	Total	605	5 864	771	7 240
TAHOUA	Masculin	494	2 166	107	2 767
	Féminin	377	389	1 326	2 092
	Total	871	2 555	1 433	4 859
TILLABERI	Masculin	362	1 401	35	1 798
	Féminin	338	166	1 154	1 658
	Total	700	1 567	1 189	3 456
ZINDER	Masculin	151	2 726	307	3 184
	Féminin	134	951	1 521	2 606
	Total	285	3 677	1 828	5 790
NIGER	Masculin	1 960	18 374	753	21 087
	Féminin	2 028	4 363	7 356	13 747
	Total	3 988	22 737	8 109	34 834

Tableau 186 : Répartition des apprenants de l'EFTP sous tutelle de Base 2(CAP) par région et sexe selon le milieu de résidence

Région	Sexe	Rurale	Urbaine	Total
AGADEZ	Masculin	167	759	926
	Féminin	92	314	406
	Total	259	1 073	1 332
DIFFA	Masculin	132	817	949
	Féminin	98	765	863
	Total	230	1 582	1 812
DOSSO	Masculin	371	1 637	2 008
	Féminin	255	951	1 206
	Total	626	2 588	3 214
MARADI	Masculin	33	4 174	4 207
	Féminin	13	2 911	2 924
	Total	46	7 085	7 131
NIAMEY	Masculin	///	5 248	5 248
	Féminin	///	1 992	1 992
	Total	///	7 240	7 240
TAHOUA	Masculin	80	2 687	2 767
	Féminin	30	2 062	2 092
	Total	110	4 749	4 859
TILLABERI	Masculin	218	1 580	1 798
	Féminin	242	1 416	1 658
	Total	460	2 996	3 456
ZINDER	Masculin	301	2 883	3 184
	Féminin	214	2 392	2 606
	Total	515	5 275	5 790
NIGER	Masculin	1 302	19 785	21 087
	Féminin	944	12 803	13 747
	Total	2 246	32 588	34 834

Tableau 187: Répartition des apprenants de l'EFTP sous tutelle de Base 2 par région et sexe selon le statut d'établissement

Région	Sexe	Public	Privé	Total
AGADEZ	Masculin	899	27	926
	Féminin	403	3	406
	Total	1 302	30	1 332
DIFFA	Masculin	949	0	949
	Féminin	863	0	863
	Total	1 812	0	1 812
DOSSO	Masculin	1 777	231	2 008
	Féminin	1 019	187	1 206
	Total	2 796	418	3 214
MARADI	Masculin	4 175	32	4 207
	Féminin	2 903	21	2 924
	Total	7 078	53	7 131
NIAMEY	Masculin	4 736	512	5 248
	Féminin	1 764	228	1 992
	Total	6 500	740	7 240
TAHOUA	Masculin	2 723	44	2 767
	Féminin	2 070	22	2 092
	Total	4 793	66	4 859
TILLABERI	Masculin	1 795	3	1 798
	Féminin	1 657	1	1 658
	Total	3 452	4	3 456
ZINDER	Masculin	3 119	65	3 184
	Féminin	2 574	32	2 606
	Total	5 693	97	5 790
NIGER	Masculin	20 173	914	21 087
	Féminin	13 253	494	13 747
	Total	33 426	1 408	34 834

Tableau 188: Répartition des apprenants de l'EFTP sous tutelle de Base 2 (CAP) par filière selon la région et le sexe

Filières	AGADEZ			DIFFA			DOSSO			MARADI		
	M	F	T	M	F	T	M	F	T	M	F	T
Administration - Gestion - Comptabilité	7	2	9	0	0	0	24	50	74	0	0	0
Agriculture	0	0	0	0	0	0	3	5	8	0	0	0
Agro Sylvo Pasto	22	12	34	27	34	61	37	21	58	412	682	1 094
Bâtiment - Génie civil	0	0	0	139	117	256	41	6	47	151	19	170
Botterie	0	0	0	0	0	0	0	0	0	0	0	0
Construction-métallique	175	11	186	130	33	163	318	28	346	489	8	497
Couture	4	83	87	0	0	0	0	10	10	2	172	174
Cuisine - Restauration	4	21	25	0	0	0	0	0	0	0	27	27
Economie familiale	3	88	91	1	323	324	130	786	916	4	1 163	1 167
Electricité - électronique	0	0	0	0	0	0	0	0	0	0	0	0
Electricité bâtiment	300	112	412	265	204	469	909	223	1 132	1 702	392	2 094
Electricité Industrielle	0	0	0	0	0	0	0	0	0	0	0	0
Electromécanique	0	0	0	0	0	0	0	0	0	0	0	0
Equipement Installation Electrique	0	0	0	0	0	0	0	0	0	0	0	0
Gestion commerciale	0	0	0	0	0	0	3	7	10	0	0	0
Maintenance Informatique	0	0	0	0	0	0	0	0	0	127	151	278
Maroquinerie	0	0	0	0	0	0	0	0	0	0	0	0
Mécanique - Auto	330	63	393	255	51	306	300	6	306	720	5	725
Mécanique - Engin	0	0	0	0	0	0	0	0	0	0	0	0
Mécanique - Général	0	0	0	0	0	0	0	0	0	0	0	0
MECANIQUE RURALE	6	0	6	0	0	0	100	0	100	0	0	0
Menuiserie bois	0	0	0	6	0	6	47	6	53	9	1	10
PLOMBERIE	61	11	72	126	101	227	83	24	107	510	177	687
PRODUCTION ANIMALE	0	0	0	0	0	0	0	0	0	5	13	18
PRODUCTION VEGETALE	0	0	0	0	0	0	8	8	16	76	114	190
Secrétariat bureautique	0	0	0	0	0	0	5	26	31	0	0	0
Tronc commun	14	3	17	0	0	0	0	0	0	0	0	0
Total	926	406	1 332	949	863	1 812	2 008	1 206	3 214	4 207	2 924	7 131

Tableau 189: Répartition des apprenants de l'EFTP sous tutelle de Base 2 (CAP) par filière selon la région et le sexe (Suite et fin)

Filières	NIAMEY			TAHOUA			TILLABERI			ZINDER			NIGER		
	M	F	T	M	F	T	M	F	T	M	F	T	M	F	T
Administration - Gestion - Comptabilité	38	35	73	0	0	0	0	0	0	0	0	0	69	87	156
Agriculture	0	0	0	0	0	0	0	0	0	0	0	0	3	5	8
Agro Sylvo Pasto	314	184	498	184	142	326	385	419	804	151	134	285	1 532	1 628	3 160
Bâtiment - Génie civil	79	9	88	3	0	3	53	3	56	236	121	357	702	275	977
Botterie	6	6	12	0	0	0	0	0	0	0	0	0	6	6	12
Construction-métallique	399	34	433	592	54	646	360	17	377	672	20	692	3 135	205	3 340
Couture	8	118	126	58	544	602	0	58	58	133	732	865	205	1 717	1 922
Cuisine - Restauration	50	20	70	29	111	140	0	0	0	85	262	347	168	441	609
Economie familiale	9	432	441	20	671	691	2	991	993	12	458	470	181	4 912	5 093
Electricité - électronique	4	1	5	154	37	191	0	0	0	0	0	0	158	38	196
Electricité bâtiment	1 040	337	1 377	415	160	575	494	60	554	555	238	793	5 680	1 726	7 406
Electricité Industrielle	528	54	582	0	0	0	16	1	17	0	0	0	544	55	599
Electromécanique	0	0	0	0	0	0	0	0	0	19	1	20	19	1	20
Equipement Installation Electrique	22	2	24	0	0	0	0	0	0	0	0	0	22	2	24
Gestion commerciale	0	0	0	0	0	0	0	0	0	0	0	0	3	7	10
Maintenance Informatique	52	39	91	0	0	0	0	0	0	0	0	0	179	190	369
Maroquinerie	15	12	27	0	0	0	0	0	0	0	0	0	15	12	27
Mécanique - Auto	702	37	739	528	36	564	261	17	278	515	21	536	3 611	236	3 847
Mécanique - Engin	139	1	140	0	0	0	0	0	0	0	0	0	139	1	140
Mécanique - Général	22	1	23	0	0	0	0	0	0	0	0	0	22	1	23
MECANIQUE RURALE	16	1	17	0	0	0	78	1	79	100	166	266	300	168	468
Menuiserie bois	44	1	45	97	1	98	0	0	0	14	0	14	217	9	226
PLOMBERIE	345	93	438	377	101	478	106	28	134	344	179	523	1 952	714	2 666
PRODUCTION ANIMALE	0	0	0	163	106	269	0	0	0	0	0	0	168	119	287
PRODUCTION VEGETALE	49	58	107	147	129	276	10	24	34	0	0	0	290	333	623
Secrétariat bureautique	13	39	52	0	0	0	0	0	0	4	22	26	22	87	109
Tronc commun	1 354	478	1 832	0	0	0	33	39	72	344	252	596	1 745	772	2 517
Total	5 248	1 992	7 240	2 767	2 092	4 859	1 798	1 658	3 456	3 184	2 606	5 790	21 087	13 747	34 834

Tableau 190: Répartition des apprenants de l'EFTP sous tutelle de Base 2 (CAP) par région et sexe selon l'âge

Région	Sexe	< 13 ans	13 ans	14 ans	15 ans	16 ans	17 ans	18 ans	19 ans	20 ans	21 ans	22 ans	23 ans	24 ans	25 ans	26 ans	27 ans	>27 ans	Total
AGADEZ	Masculin	86	155	136	177	167	94	43	34	20	5	4	4	1	0	0	0	0	926
	Féminin	36	65	84	71	63	30	26	21	6	3	1	0	0	0	0	0	0	406
	Total	122	220	220	248	230	124	69	55	26	8	5	4	1	0	0	0	0	1 332
DIFFA	Masculin	0	24	72	181	204	192	173	81	19	3	0	0	0	0	0	0	0	949
	Féminin	2	32	69	171	196	178	137	49	29	0	0	0	0	0	0	0	0	863
	Total	2	56	141	352	400	370	310	130	48	3	0	0	0	0	0	0	0	1 812
DOSSO	Masculin	90	259	507	453	365	201	69	24	26	4	2	1	3	2	0	0	2	2 008
	Féminin	46	106	308	233	235	144	81	24	12	7	4	0	4	1	1	0	0	1 206
	Total	136	365	815	686	600	345	150	48	38	11	6	1	7	3	1	0	2	3 214
MARADI	Masculin	376	939	911	857	562	266	165	83	36	4	3	4	1	0	0	0	0	4 207
	Féminin	204	503	657	641	405	246	155	81	26	2	4	0	0	0	0	0	0	2 924
	Total	580	1 442	1 568	1 498	967	512	320	164	62	6	7	4	1	0	0	0	0	7 131
NIAMEY	Masculin	269	1 068	703	870	700	554	355	262	199	115	72	38	23	12	6	2	0	5 248
	Féminin	159	446	286	294	277	236	116	69	51	19	8	20	4	1	4	0	2	1 992
	Total	428	1 514	989	1 164	977	790	471	331	250	134	80	58	27	13	10	2	2	7 240
TAHOUA	Masculin	22	391	593	621	529	338	168	66	26	10	2	1	0	0	0	0	0	2 767
	Féminin	47	370	358	419	360	296	141	68	22	6	4	1	0	0	0	0	0	2 092
	Total	69	761	951	1 040	889	634	309	134	48	16	6	2	0	0	0	0	0	4 859
TILLABERI	Masculin	16	105	337	333	366	227	228	100	61	15	8	2	0	0	0	0	0	1 798
	Féminin	24	81	239	378	377	228	190	83	39	17	2	0	0	0	0	0	0	1 658
	Total	40	186	576	711	743	455	418	183	100	32	10	2	0	0	0	0	0	3 456
ZINDER	Masculin	77	368	530	650	681	395	295	128	58	1	1	0	0	0	0	0	0	3 184
	Féminin	52	324	423	453	509	420	191	202	26	0	2	1	0	1	0	2	0	2 606
	Total	129	692	953	1 103	1 190	815	486	330	84	1	3	1	0	1	0	2	0	5 790
NIGER	Masculin	936	3 309	3 789	4 142	3 574	2 267	1 496	778	445	157	92	50	28	14	6	2	2	21 087
	Féminin	570	1 927	2 424	2 660	2 422	1 778	1 037	597	211	54	25	22	8	3	5	2	2	13 747
	Total	1 506	5 236	6 213	6 802	5 996	4 045	2 533	1 375	656	211	117	72	36	17	11	4	4	34 834

Tableau 191 : Répartition des apprenants de l'EFTP sous tutelle de Base 2 (CAP) par âge et sexe selon le niveau

Age	Sexe	1ère Année	2ème Année	3ème Année	4ème Année	Total
< 13 ans	Masculin	756	153	21	6	936
	Féminin	472	90	8	0	570
	Total	1 228	243	29	6	1 506
13 ans	Masculin	2 575	669	52	13	3 309
	Féminin	1 388	492	33	14	1 927
	Total	3 963	1 161	85	27	5 236
14 ans	Masculin	1 696	1 551	481	61	3 789
	Féminin	1 116	968	302	38	2 424
	Total	2 812	2 519	783	99	6 213
15 ans	Masculin	1 326	1 120	1 319	377	4 142
	Féminin	703	837	886	234	2 660
	Total	2 029	1 957	2 205	611	6 802
16 ans	Masculin	691	1 012	991	880	3 574
	Féminin	354	587	800	681	2 422
	Total	1 045	1 599	1 791	1 561	5 996
17 ans	Masculin	240	425	969	633	2 267
	Féminin	253	287	613	625	1 778
	Total	493	712	1 582	1 258	4 045
18 ans	Masculin	157	225	518	596	1 496
	Féminin	65	224	250	498	1 037
	Total	222	449	768	1 094	2 533
19 ans	Masculin	92	130	206	350	778
	Féminin	40	113	158	286	597
	Total	132	243	364	636	1 375
20 ans	Masculin	66	84	129	166	445
	Féminin	11	14	34	152	211
	Total	77	98	163	318	656
21 ans	Masculin	41	29	51	36	157
	Féminin	10	3	6	35	54
	Total	51	32	57	71	211
22 ans	Masculin	26	18	33	15	92
	Féminin	9	3	2	11	25
	Total	35	21	35	26	117
23 ans	Masculin	10	13	18	9	50
	Féminin	13	2	6	1	22
	Total	23	15	24	10	72
24 ans	Masculin	9	8	11	0	28
	Féminin	6	2	0	0	8
	Total	15	10	11	0	36
25 ans	Masculin	3	6	5	0	14
	Féminin	3	0	0	0	3
	Total	6	6	5	0	17
26 ans	Masculin	1	3	2	0	6
	Féminin	5	0	0	0	5
	Total	6	3	2	0	11
27 ans	Masculin	0	1	1	0	2
	Féminin	2	0	0	0	2
	Total	2	1	1	0	4
> 27 ans	Masculin	2	0	0	0	2
	Féminin	2	0	0	0	2
	Total	4	0	0	0	4
NIGER	Masculin	7 691	5 447	4 807	3 142	21 087
	Féminin	4 452	3 622	3 098	2 575	13 747
	Total	12 143	9 069	7 905	5 717	34 834

Tableau 192: Répartition des apprenants redoublants de l'EFTP sous tutelle de Base 2 (CAP) par région et sexe selon le secteur

Région	Sexe	Primaire (agricole)	Secondaire (industriel)	Tertiaire (service)	Total
AGADEZ	Masculin	0	84	0	84
	Féminin	0	12	19	31
	Total	0	96	19	115
DIFFA	Masculin	5	132	0	137
	Féminin	2	57	40	99
	Total	7	189	40	236
DOSSO	Masculin	0	147	0	147
	Féminin	0	19	92	111
	Total	0	166	92	258
MARADI	Masculin	43	432	1	476
	Féminin	59	67	155	281
	Total	102	499	156	757
NIAMEY	Masculin	3	354	1	358
	Féminin	2	91	14	107
	Total	5	445	15	465
TAHOUA	Masculin	46	217	15	278
	Féminin	24	29	180	233
	Total	70	246	195	511
TILLABERI	Masculin	8	61	8	77
	Féminin	6	13	31	50
	Total	14	74	39	127
ZINDER	Masculin	38	234	34	306
	Féminin	10	72	157	239
	Total	48	306	191	545
NIGER	Masculin	143	1 661	59	1 863
	Féminin	103	360	688	1 151
	Total	246	2 021	747	3 014

EFTP Moyen 1**Personnel Enseignant****Tableau 193: Répartition du personnel enseignant/formateur de l'EFTP Moyen 1 par région et sexe selon le statut**

Région	Sexe	Fonctionnaire	Contractuel	ASCN	Volontaire/ (Bénévole)	Permanent	Total
AGADEZ	Hommes	4	19	0	1	0	24
	Femmes	0	7	0	1	0	8
	Total	4	26	0	2	0	32
DIFFA	Hommes	3	41	0	0	1	45
	Femmes	1	4	0	0	0	5
	Total	4	45	0	0	1	50
DOSSO	Hommes	7	44	0	3	5	59
	Femmes	1	12	2	2	2	19
	Total	8	56	2	5	7	78
MARADI	Hommes	17	26	11	5	0	59
	Femmes	3	4	9	4	0	20
	Total	20	30	20	9	0	79
NIAMEY	Hommes	34	122	0	0	4	160
	Femmes	16	27	0	0	0	43
	Total	50	149	0	0	4	203
TAHOUA	Hommes	12	45	8	3	0	68
	Femmes	1	17	4	0	0	22
	Total	13	62	12	3	0	90
TILLABERI	Hommes	12	25	3	7	0	47
	Femmes	0	9	0	0	0	9
	Total	12	34	3	7	0	56
ZINDER	Hommes	6	60	22	2	0	90
	Femmes	0	10	2	1	0	13
	Total	6	70	24	3	0	103
NIGER	Hommes	95	382	44	21	10	552
	Femmes	22	90	17	8	2	139
	Total	117	472	61	29	12	691

*Personnel Administratif***Tableau 194: Répartition du personnel administratif de l'EFTP Moyen 1 par région et sexe selon le statut**

Région	Sexe	Fonctionnaire	Contractuel	Volontaire/ (Bénévole)	Vacataire	Total
AGADEZ	Hommes	9	2	0	1	12
	Femmes	0	0	0	0	0
	Total	9	2	0	1	12
DIFFA	Hommes	3	2	0	0	5
	Femmes	2	0	0	0	2
	Total	5	2	0	0	7
DOSSO	Hommes	8	0	4	0	12
	Femmes	5	0	0	0	5
	Total	13	0	4	0	17
MARADI	Hommes	7	1	0	0	8
	Femmes	4	0	0	0	4
	Total	11	1	0	0	12
NIAMEY	Hommes	20	9	1	0	30
	Femmes	14	6	1	1	22
	Total	34	15	2	1	52
TAHOUA	Hommes	9	4	0	0	13
	Femmes	4	3	0	0	7
	Total	13	7	0	0	20
TILLABERI	Hommes	4	3	0	0	7
	Femmes	2	0	0	0	2
	Total	6	3	0	0	9
ZINDER	Hommes	11	3	0	0	14
	Femmes	1	1	0	0	2
	Total	12	4	0	0	16
NIGER	Hommes	71	24	5	1	101
	Femmes	32	10	1	1	44
	Total	103	34	6	2	145

*Effectifs Apprenants***Tableau 195: Répartition des apprenants nouveaux entrants de l'EFTP sous tutelle de Moyen 1(BEP) par Région selon le secteur et le sexe**

Région	Primaire (agricole)			Secondaire (industriel)			Tertiaire (service)			Total		
	M	F	T	M	F	T	M	F	T	M	F	T
AGADEZ	60	35	95	174	28	202	26	97	123	260	160	420
DIFFA	0	0	0	133	83	216	2	115	117	135	198	333
DOSSO	23	44	67	189	27	216	3	38	41	215	109	324
MARADI	54	64	118	467	188	655	2	165	167	523	417	940
NIAMEY	60	57	117	629	83	712	53	176	229	742	316	1 058
TAHOUA	45	72	117	235	41	276	4	213	217	284	326	610
TILLABERI	23	39	62	172	29	201	0	75	75	195	143	338
ZINDER	58	59	117	618	168	786	6	171	177	682	398	1 080
NIGER	323	370	693	2 617	647	3 264	96	1 050	1 146	3 036	2 067	5 103

Tableau 196: Répartition des apprenants de l'EFTP sous tutelle de Moyen 1 (BEP) par région, par type d'établissement selon le sexe

Région	Sexe	CFPT	CMCAN	Lycée Professionnel	Lycée Technologique	Ecole/Institut	Total
AGADEZ	Masculin	225	0	106	0	159	490
	Féminin	150	0	34	0	128	312
	Total	375	0	140	0	287	802
DIFFA	Masculin	230	0	0	0	12	242
	Féminin	297	0	0	0	51	348
	Total	527	0	0	0	63	590
DOSSO	Masculin	290	0	0	15	87	392
	Féminin	176	0	0	4	86	266
	Total	466	0	0	19	173	658
MARADI	Masculin	1 016	0	0	0	34	1 050
	Féminin	733	0	0	0	56	789
	Total	1 749	0	0	0	90	1 839
NIAMEY	Masculin	926	44	2	0	1 135	2 107
	Féminin	437	20	3	0	887	1 347
	Total	1 363	64	5	0	2 022	3 454
TAHOUA	Masculin	558	0	0	0	21	579
	Féminin	656	0	0	0	49	705
	Total	1 214	0	0	0	70	1 284
TILLABERI	Masculin	344	0	0	0	3	347
	Féminin	310	0	0	0	6	316
	Total	654	0	0	0	9	663
ZINDER	Masculin	1 577	0	0	0	88	1 665
	Féminin	1 338	0	0	0	97	1 435
	Total	2 915	0	0	0	185	3 100
NIGER	Masculin	5166	44	108	15	1539	6872
	Féminin	4097	20	37	4	1360	5518
	Total	9263	64	145	19	2899	12390

Tableau 197: Répartition des apprenants de l'EFTP sous tutelle de Moyen 1 (BEP) par région et sexe selon le secteur

Région	Sexe	Primaire (agricole)	Secondaire (industriel)	Tertiaire (service)	Total
AGADEZ	Masculin	132	299	59	490
	Féminin	63	55	194	312
	Total	195	354	253	802
DIFFA	Masculin	0	232	10	242
	Féminin	0	128	220	348
	Total	0	360	230	590
DOSSO	Masculin	59	322	11	392
	Féminin	97	43	126	266
	Total	156	365	137	658
MARADI	Masculin	114	932	4	1 050
	Féminin	114	374	301	789
	Total	228	1 306	305	1 839
NIAMEY	Masculin	94	1 493	520	2 107
	Féminin	106	258	983	1 347
	Total	200	1 751	1 503	3 454
TAHOUA	Masculin	111	446	22	579
	Féminin	146	70	489	705
	Total	257	516	511	1 284
TILLABERI	Masculin	53	291	3	347
	Féminin	79	55	182	316
	Total	132	346	185	663
ZINDER	Masculin	192	1 445	28	1 665
	Féminin	233	496	706	1 435
	Total	425	1 941	734	3 100
NIGER	Masculin	755	5 460	657	6 872
	Féminin	838	1 479	3 201	5 518
	Total	1 593	6 939	3 858	12 390

Tableau 198: Répartition des apprenants de l'EFTP sous tutelle de Moyen 1 (BEP) par région et sexe selon le milieu de résidence

Région	Sexe	Rurale	Urbaine	Total
AGADEZ	Masculin	0	490	490
	Féminin	0	312	312
	Total	0	802	802
DIFFA	Masculin	0	242	242
	Féminin	0	348	348
	Total	0	590	590
DOSSO	Masculin	0	392	392
	Féminin	0	266	266
	Total	0	658	658
MARADI	Masculin	0	1 050	1 050
	Féminin	0	789	789
	Total	0	1 839	1 839
NIAMEY	Masculin	0	2 107	2 107
	Féminin	0	1 347	1 347
	Total	0	3 454	3 454
TAHOUA	Masculin	4	575	579
	Féminin	11	694	705
	Total	15	1 269	1 284
TILLABERI	Masculin	0	347	347
	Féminin	0	316	316
	Total	0	663	663
ZINDER	Masculin	0	1 665	1 665
	Féminin	0	1 435	1 435
	Total	0	3 100	3 100
NIGER	Masculin	4	6 868	6 872
	Féminin	11	5 507	5 518
	Total	15	12 375	12 390

Tableau 199: Répartition des apprenants de l'EFTP sous tutelle de Moyen 1 (BEP) par région, par statut d'établissement selon le sexe

Région	Sexe	Public	Privé	Total
AGADEZ	Masculin	331	159	490
	Féminin	184	128	312
	Total	515	287	802
DIFFA	Masculin	230	12	242
	Féminin	297	51	348
	Total	527	63	590
DOSSO	Masculin	305	87	392
	Féminin	180	86	266
	Total	485	173	658
MARADI	Masculin	1 016	34	1 050
	Féminin	733	56	789
	Total	1 749	90	1 839
NIAMEY	Masculin	970	1 137	2 107
	Féminin	457	890	1 347
	Total	1 427	2 027	3 454
TAHOUA	Masculin	554	25	579
	Féminin	645	60	705
	Total	1 199	85	1 284
TILLABERI	Masculin	344	3	347
	Féminin	310	6	316
	Total	654	9	663
ZINDER	Masculin	1 577	88	1 665
	Féminin	1 338	97	1 435
	Total	2 915	185	3 100
NIGER	Masculin	5 327	1 545	6 872
	Féminin	4 144	1 374	5 518
	Total	9 471	2 919	12 390

Tableau 200: Répartition des apprenants de l'EFTP sous tutelle de Moyen 1 (BEP) par région et sexe selon le niveau

Région	Sexe	1ère Année	2ème Année	Total
AGADEZ	Masculin	282	208	490
	Féminin	169	143	312
	Total	451	351	802
DIFFA	Masculin	176	66	242
	Féminin	233	115	348
	Total	409	181	590
DOSSO	Masculin	241	151	392
	Féminin	129	137	266
	Total	370	288	658
MARADI	Masculin	583	467	1 050
	Féminin	427	362	789
	Total	1 010	829	1 839
NIAMEY	Masculin	1 269	838	2 107
	Féminin	644	703	1 347
	Total	1 913	1 541	3 454
TAHOUA	Masculin	380	199	579
	Féminin	466	239	705
	Total	846	438	1 284
TILLABERI	Masculin	211	136	347
	Féminin	146	170	316
	Total	357	306	663
ZINDER	Masculin	845	820	1 665
	Féminin	500	935	1 435
	Total	1 345	1 755	3 100
NIGER	Masculin	3 987	2 885	6 872
	Féminin	2 714	2 804	5 518
	Total	6 701	5 689	12 390

Tableau 201: Répartition des apprenants de l'EFTP sous tutelle de Moyen 1 (BEP) par filière selon la région et le sexe

Filières	AGADEZ			DIFFA			DOSSO			MARADI		
	M	F	T	M	F	T	M	F	T	M	F	T
Administration - Gestion - Comptabilité	25	59	84	3	22	25	3	15	18	3	21	24
AGRICULTURE	0	0	0	0	0	0	0	0	0	0	0	0
Agro Sylvo Pasto	0	0	0	0	0	0	6	15	21	96	78	174
Artisanat	0	0	0	0	0	0	0	0	0	0	139	139
Assurance	0	0	0	0	0	0	0	0	0	0	0	0
Bâtiment - Génie civil	39	1	40	41	23	64	29	4	33	5	0	5
Botterie	0	0	0	0	0	0	0	0	0	0	0	0
Coiffure	0	0	0	0	0	0	0	0	0	0	0	0
Construction-métallique	39	0	39	27	15	42	39	2	41	156	6	162
Cordonnier	0	0	0	0	0	0	0	0	0	0	0	0
Couture	0	44	44	0	0	0	0	60	60	0	77	77
Cuisine - Restauration	0	23	23	0	0	0	0	28	28	0	3	3
Dessinateur	0	0	0	0	0	0	3	2	5	0	0	0
Eaux et forêts	11	4	15	0	0	0	20	13	33	0	0	0
Economie familiale	0	16	16	0	170	170	0	15	15	0	199	199
EFS	0	0	0	0	0	0	0	0	0	0	0	0
Electricité/Forage/Mécanique Auto	0	0	0	0	0	0	0	0	0	0	0	0
Electricité - électronique	0	0	0	0	0	0	0	0	0	0	0	0
Electricité bâtiment	59	0	59	2	0	2	153	25	178	42	14	56
Electricité Industrielle	61	35	96	81	55	136	4	0	4	288	107	395
Electromécanique	0	0	0	0	0	0	0	0	0	0	0	0
Elevage	0	0	0	0	0	0	17	15	32	0	0	0
Employé Commerciale	0	0	0	0	0	0	1	0	1	0	0	0
Employé de Banque	4	2	6	0	7	7	0	0	0	1	1	2
Environnement	0	0	0	0	0	0	0	0	0	0	0	0
EPS	0	0	0	0	0	0	0	0	0	0	0	0
Equipement Installation Electrique	25	1	26	0	0	0	0	0	0	9	0	9
Froid et Climatisation	0	0	0	0	0	0	0	0	0	0	0	0
GENIE RURAL	0	0	0	0	0	0	0	0	0	0	0	0
Gestion commerciale	0	0	0	0	0	0	0	0	0	0	0	0
Hôtellerie - tourisme	0	0	0	0	0	0	0	0	0	0	0	0
Informatique de gestion	11	15	26	4	18	22	5	9	14	0	0	0

Filières	AGADEZ			DIFFA			DOSSO			MARADI		
	M	F	T	M	F	T	M	F	T	M	F	T
Jeuneuse et Animation Culturelle	0	0	0	0	0	0	0	0	0	0	0	0
Maintenance industrielle	0	0	0	0	0	0	0	0	0	0	0	0
Maintenance Informatique	0	0	0	0	0	0	5	0	5	147	43	190
Maroquinerie	0	0	0	0	0	0	0	0	0	0	0	0
Math Technique	0	0	0	0	0	0	0	0	0	0	0	0
Mécanique - Auto	76	18	94	45	10	55	61	2	63	13	0	13
Mécanique - Engin	0	0	0	0	0	0	0	0	0	0	0	0
Mécanique - Général	0	0	0	0	0	0	5	0	5	151	2	153
MECANIQUE RURALE	0	0	0	0	0	0	0	0	0	0	0	0
Menuiserie bois	0	0	0	0	0	0	5	2	7	3	0	3
Menuiserie métallique	0	0	0	0	0	0	0	0	0	0	0	0
Mine Pétrologie	0	0	0	0	0	0	0	0	0	0	0	0
PLOMBERIE	0	0	0	36	25	61	16	2	18	118	63	181
PRODUCTION ANIMALE	18	16	34	0	0	0	0	0	0	0	0	0
PRODUCTION VEGETALE	103	43	146	0	0	0	16	54	70	18	36	54
REPARATION CELULAIRE	0	0	0	0	0	0	0	0	0	0	0	0
Santé	0	0	0	0	0	0	0	0	0	0	0	0
Secrétariat bureautique	11	34	45	0	3	3	2	3	5	0	0	0
Socio économie	0	0	0	0	0	0	0	0	0	0	0	0
SOUDURE	0	0	0	0	0	0	0	0	0	0	0	0
Sports	0	0	0	0	0	0	0	0	0	0	0	0
Technique Commerciale	0	0	0	0	0	0	0	0	0	0	0	0
Topographie	0	0	0	0	0	0	0	0	0	0	0	0
Topographie-Mètreur	0	0	0	0	0	0	2	0	2	0	0	0
Transformation Agro-Alimentaire	0	0	0	0	0	0	0	0	0	0	0	0
Transit-Douane-Régies	8	1	9	3	0	3	0	0	0	0	0	0
Transport et logistique	0	0	0	0	0	0	0	0	0	0	0	0
Tronc commun	0	0	0	0	0	0	0	0	0	0	0	0
Total	490	312	802	242	348	590	392	266	658	1 050	789	1 839

Tableau 202: Répartition des apprenants de l'EFTP sous tutelle de Moyen 1 (BEP) par filière selon la région et le sexe (Suite et fin)

Filières	NIAMEY			TAHOUA			TILLABERI			ZINDER			NIGER		
	M	F	T	M	F	T	M	F	T	M	F	T	M	F	T
Administration - Gestion - Comptabilité	98	111	209	7	18	25	2	5	7	14	29	43	155	280	435
AGRICULTURE	2	3	5	15	15	30	0	0	0	1	3	4	18	21	39
Agro Sylvo Pasto	0	0	0	0	0	0	0	0	0	0	0	0	102	93	195
Artisanat	0	0	0	0	0	0	0	0	0	0	0	0	0	139	139
Assurance	0	3	3	0	0	0	0	0	0	0	0	0	0	3	3
Bâtiment - Génie civil	135	14	149	39	9	48	14	0	14	135	10	145	437	61	498
Botterie	16	6	22	0	0	0	0	0	0	0	0	0	16	6	22
Coiffure	0	0	0	0	0	0	0	0	0	0	0	0	0	0	0
Construction-métallique	69	0	69	101	4	105	62	0	62	328	1	329	821	28	849
Cordonnier	0	0	0	0	0	0	0	0	0	0	0	0	0	0	0
Couture	1	149	150	4	259	263	0	158	158	8	575	583	13	1 322	1 335
Cuisine - Restauration	22	93	115	2	182	184	0	18	18	0	66	66	24	413	437
Dessinateur	0	0	0	0	0	0	0	0	0	0	0	0	3	2	5
Eaux et forêts	0	0	0	0	0	0	0	0	0	0	0	0	31	17	48
Economie familiale	0	0	0	0	0	0	0	0	0	0	0	0	0	400	400
EFS	0	0	0	0	0	0	0	0	0	0	0	0	0	0	0
Electricité/Forage/Mécanique Auto	44	1	45	0	0	0	0	0	0	0	0	0	44	1	45
Electricité - électronique	0	0	0	0	0	0	0	0	0	0	0	0	0	0	0
Electricité bâtiment	473	103	576	4	2	6	119	5	124	0	0	0	852	149	1 001
Electricité Industrielle	101	10	111	156	37	193	19	4	23	438	93	531	1 148	341	1 489
Electromécanique	0	0	0	0	0	0	0	0	0	22	5	27	22	5	27
Elevage	0	0	0	0	0	0	0	0	0	1	3	4	18	18	36
Employé Commerciale	13	31	44	3	7	10	0	0	0	1	6	7	18	44	62
Employé de Banque	114	160	274	0	0	0	0	0	0	0	0	0	119	170	289
Environnement	0	0	0	0	0	0	0	0	0	0	0	0	0	0	0
EPS	0	0	0	0	0	0	0	0	0	0	0	0	0	0	0
Equipement Installation Electrique	193	68	261	0	0	0	0	0	0	0	0	0	227	69	296
Froid et Climatisation	4	0	4	0	0	0	0	0	0	0	0	0	4	0	4
GENIE RURAL	0	0	0	0	0	0	0	0	0	0	0	0	0	0	0
Gestion commerciale	5	0	5	0	0	0	0	0	0	0	0	0	5	0	5
Hôtellerie - tourisme	1	6	7	0	0	0	0	0	0	0	0	0	1	6	7
Informatique de gestion	71	101	172	0	11	11	1	1	2	0	0	0	92	155	247

Filières	NIAMEY			TAHOUA			TILLABERI			ZINDER			NIGER		
	M	F	T	M	F	T	M	F	T	M	F	T	M	F	T
Jeuneuse et Animation Culturelle	0	0	0	0	0	0	0	0	0	0	0	0	0	0	0
Maintenance industrielle	8	2	10	0	0	0	0	0	0	0	0	0	8	2	10
Maintenance Informatique	66	18	84	0	0	0	0	0	0	2	2	4	220	63	283
Maroquinerie	28	14	42	0	0	0	0	0	0	0	0	0	28	14	42
Math Technique	0	0	0	0	0	0	0	0	0	0	0	0	0	0	0
Mécanique - Auto	239	3	242	95	4	99	70	2	72	329	22	351	928	61	989
Mécanique - Engin	0	0	0	0	0	0	0	0	0	0	0	0	0	0	0
Mécanique - Général	0	0	0	0	0	0	0	0	0	15	2	17	171	4	175
MECANIQUE RURALE	0	0	0	0	0	0	0	0	0	0	0	0	0	0	0
Menuiserie bois	5	0	5	7	1	8	1	1	2	17	0	17	38	4	42
Menuiserie métallique	0	0	0	0	0	0	0	0	0	0	0	0	0	0	0
Mine Pétrologie	0	0	0	0	0	0	0	0	0	0	0	0	0	0	0
PLOMBERIE	127	26	153	44	13	57	6	7	13	159	62	221	506	198	704
PRODUCTION ANIMALE	13	18	31	0	0	0	31	54	85	76	92	168	138	180	318
PRODUCTION VEGETALE	79	85	164	96	131	227	22	25	47	114	135	249	448	509	957
REPARATION CELULAIRE	0	0	0	0	0	0	0	0	0	0	0	0	0	0	0
Santé	5	17	22	0	0	0	0	0	0	0	0	0	5	17	22
Secrétariat bureautique	48	231	279	0	8	8	0	0	0	0	30	30	61	309	370
Socio économie	0	0	0	0	0	0	0	0	0	0	0	0	0	0	0
SOUDURE	0	0	0	0	0	0	0	0	0	0	0	0	0	0	0
Sports	0	0	0	0	0	0	0	0	0	0	0	0	0	0	0
Technique Commerciale	0	0	0	0	0	0	0	0	0	0	0	0	0	0	0
Topographie	0	0	0	0	0	0	0	0	0	0	0	0	0	0	0
Topographie-Mètreur	13	1	14	0	0	0	0	0	0	0	0	0	15	1	16
Transformation Agro-Alimentaire	0	0	0	0	0	0	0	36	36	0	299	299	0	335	335
Transit-Douane-Régies	37	29	66	6	4	10	0	0	0	5	0	5	59	34	93
Transport et logistique	77	44	121	0	0	0	0	0	0	0	0	0	77	44	121
Tronc commun	0	0	0	0	0	0	0	0	0	0	0	0	0	0	0
Total	2 107	1 347	3 454	579	705	1 284	347	316	663	1 665	1 435	3 100	6 872	5 518	12 390

Tableau 203: Répartition des apprenants de l'EFTP sous tutelle de Moyen 1 (BEP) par âge selon la région et le sexe

Région	Sexe	< 13 ans	13 ans	14 ans	15 ans	16 ans	17 ans	18 ans	19 ans	20 ans	21 ans	22 ans	23 ans	24 ans	25 ans	26 ans	27 ans	>27 ans	Total
--------	------	----------	--------	--------	--------	--------	--------	--------	--------	--------	--------	--------	--------	--------	--------	--------	--------	---------	-------

AGADEZ	Masculin	0	0	0	31	22	81	94	89	66	35	28	21	11	6	4	2	0	490
	Féminin	0	0	0	18	36	58	39	46	29	21	20	20	14	1	4	2	4	312
	Total	0	0	0	49	58	139	133	135	95	56	48	41	25	7	8	4	4	802
DIFFA	Masculin	0	0	0	0	0	6	114	2	54	0	38	0	28	0	0	0	0	242
	Féminin	0	0	0	0	1	18	148	24	58	14	38	20	27	0	0	0	0	348
	Total	0	0	0	0	1	24	262	26	112	14	76	20	55	0	0	0	0	590
DOSSO	Masculin	0	0	31	39	38	107	84	49	9	13	17	2	2	1	0	0	0	392
	Féminin	0	0	44	33	30	42	40	18	13	14	11	9	3	3	0	1	5	266
	Total	0	0	75	72	68	149	124	67	22	27	28	11	5	4	0	1	5	658
MARADI	Masculin	0	0	1	2	13	30	48	23	477	445	3	2	2	4	0	0	0	1 050
	Féminin	0	0	1	1	21	28	51	17	231	325	106	6	0	0	0	1	1	789
	Total	0	0	2	3	34	58	99	40	708	770	109	8	2	4	0	1	1	1 839
NIAMEY	Masculin	2	2	3	28	64	693	543	183	187	199	154	26	7	6	2	7	1	2 107
	Féminin	0	0	0	10	38	309	351	163	209	136	52	38	18	11	4	6	2	1 347
	Total	2	2	3	38	102	1 002	894	346	396	335	206	64	25	17	6	13	3	3 454
TAHOUA	Masculin	0	0	0	4	13	70	69	71	99	91	62	47	20	19	7	3	4	579
	Féminin	0	0	0	2	13	122	94	120	109	79	64	30	24	24	15	4	5	705
	Total	0	0	0	6	26	192	163	191	208	170	126	77	44	43	22	7	9	1 284
TILLABERI	Masculin	0	0	0	0	5	23	49	78	49	65	37	22	7	6	4	2	0	347
	Féminin	0	0	0	1	2	17	41	69	50	46	38	25	15	8	2	2	0	316
	Total	0	0	0	1	7	40	90	147	99	111	75	47	22	14	6	4	0	663
ZINDER	Masculin	0	10	22	17	267	877	372	22	28	18	23	5	1	2	1	0	0	1 665
	Féminin	0	1	3	7	81	615	600	72	15	6	15	8	3	6	1	1	1	1 435
	Total	0	11	25	24	348	1 492	972	94	43	24	38	13	4	8	2	1	1	3 100
NIGER	Masculin	2	12	57	121	422	1 887	1 373	517	969	866	362	125	78	44	18	14	5	6 872
	Féminin	0	1	48	72	222	1 209	1 364	529	714	641	344	156	104	53	26	17	18	5 518
	Total	2	13	105	193	644	3 096	2 737	1 046	1 683	1 507	706	281	182	97	44	31	23	12 390

Tableau 204: Répartition des apprenants de l'EFTP sous tutelle de Moyen 1 (BEP) par âge et sexe selon le niveau

Age	Sexe	1ère Année	2ème Année	Total
< 13 ans	Masculin	2	0	2
	Féminin	0	0	0
	Total	2	0	2
13 ans	Masculin	12	0	12
	Féminin	1	0	1
	Total	13	0	13
14 ans	Masculin	49	8	57
	Féminin	48	0	48
	Total	97	8	105
15 ans	Masculin	96	25	121
	Féminin	67	5	72
	Total	163	30	193
16 ans	Masculin	295	127	422
	Féminin	159	63	222
	Total	454	190	644
17 ans	Masculin	1 412	475	1 887
	Féminin	796	413	1 209
	Total	2 208	888	3 096
18 ans	Masculin	486	887	1 373
	Féminin	456	908	1 364
	Total	942	1 795	2 737
19 ans	Masculin	302	215	517
	Féminin	255	274	529
	Total	557	489	1 046
20 ans	Masculin	727	242	969
	Féminin	464	250	714
	Total	1 191	492	1 683
21 ans	Masculin	298	568	866
	Féminin	229	412	641
	Total	527	980	1 507
22 ans	Masculin	193	169	362
	Féminin	91	253	344
	Total	284	422	706
23 ans	Masculin	63	62	125
	Féminin	61	95	156
	Total	124	157	281
24 ans	Masculin	24	54	78
	Féminin	44	60	104
	Total	68	114	182
25 ans	Masculin	16	28	44
	Féminin	21	32	53
	Total	37	60	97
26 ans	Masculin	6	12	18
	Féminin	9	17	26
	Total	15	29	44
27 ans	Masculin	5	9	14
	Féminin	6	11	17
	Total	11	20	31
> 27 ans	Masculin	1	4	5
	Féminin	7	11	18
	Total	8	15	23
NIGER	Masculin	3 987	2 885	6 872
	Féminin	2 714	2 804	5 518
	Total	6 701	5 689	12 390

Tableau 205: Répartition des apprenants redoublants de l'EFTP sous tutelle de Moyen 1 (BEP) par Région selon le secteur et sexe

Région	Sexe	Primaire (agricole)	Secondaire (industriel)	Tertiaire (service)	Total
AGADEZ	Masculin	7	27	0	34
	Féminin	0	8	3	11
	Total	7	35	3	45
DIFFA	Masculin	0	55	0	55
	Féminin	0	29	12	41
	Total	0	84	12	96
DOSSO	Masculin	0	0	0	0
	Féminin	0	1	6	7
	Total	0	1	6	7
MARADI	Masculin	0	68	0	68
	Féminin	0	10	0	10
	Total	0	78	0	78
NIAMEY	Masculin	0	0	0	0
	Féminin	0	0	0	0
	Total	0	0	0	0
TAHOUA	Masculin	4	47	4	55
	Féminin	5	1	88	94
	Total	9	48	92	149
TILLABERI	Masculin	2	12	0	14
	Féminin	0	0	0	0
	Total	2	12	0	14
ZINDER	Masculin	44	244	1	289
	Féminin	52	52	157	261
	Total	96	296	158	550
NIGER	Masculin	57	453	5	515
	Féminin	57	101	266	424
	Total	114	554	271	939

EFTP Moyen 2**Personnel Enseignant****Tableau 206: Répartition du personnel enseignant/formateur de l'EFTP Moyen 2 par région et sexe selon le statut**

Région	Sexe	Fonctionnaire	Contractuel	ASCN	Volontaire/ (Bénévole)	Permanent	Total
AGADEZ	Hommes	18	67	15	0	26	126
	Femmes	3	10	1	0	4	18
	Total	21	77	16	0	30	144
DIFFA	Hommes	22	13	28	0	4	67
	Femmes	0	2	3	0	1	6
	Total	22	15	31	0	5	73
DOSSO	Hommes	22	34	10	7	29	102
	Femmes	1	7	5	0	5	18
	Total	23	41	15	7	34	120
MARADI	Hommes	32	135	13	0	48	228
	Femmes	2	23	4	0	9	38
	Total	34	158	17	0	57	266
NIAMEY	Hommes	81	215	16	34	128	474
	Femmes	22	41	7	4	36	110
	Total	103	256	23	38	164	584
TAHOUA	Hommes	6	66	4	2	10	88
	Femmes	0	16	6	0	1	23
	Total	6	82	10	2	11	111
TILLABERI	Hommes	9	25	9	0	6	49
	Femmes	0	6	1	0	0	7
	Total	9	31	10	0	6	56
ZINDER	Hommes	40	114	6	12	17	189
	Femmes	2	14	2	0	1	19
	Total	42	128	8	12	18	208
NIGER	Hommes	230	669	101	55	268	1 323
	Femmes	30	119	29	4	57	239
	Total	260	788	130	59	325	1 562

*Personnel Administratif***Tableau 207: Répartition du personnel administratif de l'EFTP Moyen 2 par région et sexe selon le statut**

Région	Sexe	Fonctionnaire	Contractuel	Vacataire	ASCN	Volontaire/ (Bénévole)	Total
AGADEZ	Hommes	16	15	0	0	0	31
	Femmes	0	4	0	0	0	4
	Total	16	19	0	0	0	35
DIFFA	Hommes	7	1	0	0	0	8
	Femmes	3	2	0	0	0	5
	Total	10	3	0	0	0	13
DOSSO	Hommes	25	21	0	0	2	48
	Femmes	2	4	0	0	1	7
	Total	27	25	0	0	3	55
MARADI	Hommes	51	44	11	0	7	113
	Femmes	10	15	4	0	2	31
	Total	61	59	15	0	9	144
NIAMEY	Hommes	177	115	26	0	10	328
	Femmes	59	27	3	1	0	90
	Total	236	142	29	1	10	418
TAHOUA	Hommes	19	17	0	3	0	39
	Femmes	7	4	0	0	0	11
	Total	26	21	0	3	0	50
TILLABERI	Hommes	12	10	0	0	0	22
	Femmes	3	2	0	0	0	5
	Total	15	12	0	0	0	27
ZINDER	Hommes	45	30	0	0	0	75
	Femmes	10	9	0	0	0	19
	Total	55	39	0	0	0	94
NIGER	Hommes	352	253	37	3	19	664
	Femmes	94	67	7	1	3	172
	Total	446	320	44	4	22	836

*Effectifs Apprenants***Tableau 208: Répartition des apprenants nouveaux entrants de l'EFTP sous tutelle de Moyen 2 (BAC Pro/Tech) par Région selon le secteur et le sexe**

Région	Primaire (agricole)			Secondaire (industriel)			Tertiaire (service)			Total		
	M	F	T	M	F	T	M	F	T	M	F	T
AGADEZ	0	0	0	2	3	5	51	141	192	53	144	197
DIFFA	74	39	113	179	29	208	21	28	49	274	96	370
DOSSO	0	0	0	23	1	24	83	216	299	106	217	323
MARADI	274	139	413	110	11	121	254	480	734	638	630	1 268
NIAMEY	37	15	52	417	42	459	255	617	872	709	674	1 383
TAHOUA	0	0	0	101	35	136	76	81	157	177	116	293
TILLABERI	119	69	188	0	0	0	26	132	158	145	201	346
ZINDER	42	24	66	281	32	313	145	238	383	468	294	762
NIGER	546	286	832	1 113	153	1 266	911	1 933	2 844	2 570	2 372	4 942

Tableau 209: Répartition des apprenants de l'EFTP sous tutelle de Moyen 2 (BAC Pro/Tech) par région et sexe selon le type d'établissement

Région	Sexe	Lycée Professionnel	Lycée Technique	Lycée Technologique	Ecole/Institut	Total
AGADEZ	Masculin	80	0	0	182	262
	Féminin	86	0	0	284	370
	Total	166	0	0	466	632
DIFFA	Masculin	120	0	396	47	563
	Féminin	65	0	77	76	218
	Total	185	0	473	123	781
DOSSO	Masculin	0	0	507	513	1 020
	Féminin	0	0	167	1 274	1 441
	Total	0	0	674	1 787	2 461
MARADI	Masculin	226	713	0	1 420	2 359
	Féminin	155	352	0	1 709	2 216
	Total	381	1 065	0	3 129	4 575
NIAMEY	Masculin	1 721	0	0	3 317	5 038
	Féminin	547	0	0	4 801	5 348
	Total	2 268	0	0	8 118	10 386
TAHOUA	Masculin	398	0	0	243	641
	Féminin	76	0	0	752	828
	Total	474	0	0	995	1 469
TILLABERI	Masculin	301	0	0	96	397
	Féminin	155	0	0	455	610
	Total	456	0	0	551	1 007
ZINDER	Masculin	1 364	0	0	966	2 330
	Féminin	330	0	0	1 029	1 359
	Total	1 694	0	0	1 995	3 689
NIGER	Masculin	4210	713	903	6784	12610
	Féminin	1414	352	244	10380	12390
	Total	5624	1065	1147	17164	25000

Tableau 210: Répartition des apprenants de l'EFTP sous tutelle de Moyen 2 (BAC Pro/Tech) par région et sexe selon le secteur selon le sexe

Région	Sexe	PRIMAIRE	SECONDAIRE	TERTIAIRE	Total
AGADEZ	Masculin	5	54	203	262
	Féminin	10	7	353	370
	Total	15	61	556	632
DIFFA	Masculin	120	396	47	563
	Féminin	65	77	76	218
	Total	185	473	123	781
DOSSO	Masculin	66	494	460	1 020
	Féminin	91	92	1 258	1 441
	Total	157	586	1 718	2 461
MARADI	Masculin	598	848	913	2 359
	Féminin	323	227	1 666	2 216
	Total	921	1 075	2 579	4 575
NIAMEY	Masculin	216	2 865	1 957	5 038
	Féminin	125	311	4 912	5 348
	Total	341	3 176	6 869	10 386
TAHOUA	Masculin	0	407	234	641
	Féminin	8	87	733	828
	Total	8	494	967	1 469
TILLABERI	Masculin	324	0	73	397
	Féminin	194	0	416	610
	Total	518	0	489	1 007
ZINDER	Masculin	362	1 458	510	2 330
	Féminin	219	192	948	1 359
	Total	581	1 650	1 458	3 689
NIGER	Masculin	1 691	6 522	4 397	12 610
	Féminin	1 035	993	10 362	12 390
	Total	2 726	7 515	14 759	25 000

Tableau 211: Répartition des apprenants de l'EFTP sous tutelle de Moyen 2 (BAC Pro/Tech) par région et sexe selon le milieu de résidence

Région	Sexe	Rurale	Urbaine	Total
AGADEZ	Masculin	0	262	262
	Féminin	0	370	370
	Total	0	632	632
DIFFA	Masculin	0	563	563
	Féminin	0	218	218
	Total	0	781	781
DOSSO	Masculin	0	1 020	1 020
	Féminin	0	1 441	1 441
	Total	0	2 461	2 461
MARADI	Masculin	0	2 359	2 359
	Féminin	0	2 216	2 216
	Total	0	4 575	4 575
NIAMEY	Masculin	///	5 038	5 038
	Féminin	///	5 348	5 348
	Total	///	10 386	10 386
TAHOUA	Masculin	0	641	641
	Féminin	0	828	828
	Total	0	1 469	1 469
TILLABERI	Masculin	0	397	397
	Féminin	0	610	610
	Total	0	1 007	1 007
ZINDER	Masculin	0	2 330	2 330
	Féminin	0	1 359	1 359
	Total	0	3 689	3 689
NIGER	Masculin	0	12 610	12 610
	Féminin	0	12 390	12 390
	Total	0	25 000	25 000

Tableau 212: Répartition des apprenants de l'EFTP sous tutelle de Moyen 2 (BAC Pro/Tech) par région et sexe selon le statut d'établissement

Région	Sexe	Public	Privé	Total
AGADEZ	Masculin	80	182	262
	Féminin	86	284	370
	Total	166	466	632
DIFFA	Masculin	516	47	563
	Féminin	142	76	218
	Total	658	123	781
DOSSO	Masculin	507	513	1 020
	Féminin	167	1 274	1 441
	Total	674	1 787	2 461
MARADI	Masculin	939	1 420	2 359
	Féminin	507	1 709	2 216
	Total	1 446	3 129	4 575
NIAMEY	Masculin	1 716	3 322	5 038
	Féminin	543	4 805	5 348
	Total	2 259	8 127	10 386
TAHOUA	Masculin	398	243	641
	Féminin	76	752	828
	Total	474	995	1 469
TILLABERI	Masculin	301	96	397
	Féminin	155	455	610
	Total	456	551	1 007
ZINDER	Masculin	1 364	966	2 330
	Féminin	330	1 029	1 359
	Total	1 694	1 995	3 689
NIGER	Masculin	5 821	6 789	12 610
	Féminin	2 006	10 384	12 390
	Total	7 827	17 173	25 000

Tableau 213: Répartition des apprenants de l'EFTP sous tutelle de Moyen 2 (BAC Pro/Tech) par région et sexe selon le niveau

Région	Sexe	1ère Année	2ème Année	3ème Année	4ème Année	Total
AGADEZ	Masculin	58	60	144	0	262
	Féminin	149	72	149	0	370
	Total	207	132	293	0	632
DIFFA	Masculin	289	232	42	0	563
	Féminin	99	96	23	0	218
	Total	388	328	65	0	781
DOSSO	Masculin	381	349	287	3	1 020
	Féminin	457	553	422	9	1 441
	Total	838	902	709	12	2 461
MARADI	Masculin	954	785	595	25	2 359
	Féminin	821	795	586	14	2 216
	Total	1 775	1 580	1 181	39	4 575
NIAMEY	Masculin	1 496	1 543	1 968	31	5 038
	Féminin	1 594	1 745	1 994	15	5 348
	Total	3 090	3 288	3 962	46	10 386
TAHOUA	Masculin	199	226	216	0	641
	Féminin	496	185	147	0	828
	Total	695	411	363	0	1 469
TILLABERI	Masculin	154	147	96	0	397
	Féminin	204	237	169	0	610
	Total	358	384	265	0	1 007
ZINDER	Masculin	685	919	690	36	2 330
	Féminin	404	471	446	38	1 359
	Total	1 089	1 390	1 136	74	3 689
NIGER	Masculin	4 216	4 261	4 038	95	12 610
	Féminin	4 224	4 154	3 936	76	12 390
	Total	8 440	8 415	7 974	171	25 000

Tableau 214: Répartition des apprenants de l'EFTP sous tutelle de Moyen 2 (BAC Pro/Tech) par filière selon la région et le sexe

Filières	AGADEZ			DIFFA			DOSSO			MARADI		
	M	F	T	M	F	T	M	F	T	M	F	T
Administration - Gestion - Comptabilité	18	24	42	0	0	0	10	18	28	156	168	324
AGRICULTURE	0	0	0	31	31	62	57	81	138	336	220	556
Agro Sylvo Pasto	0	0	0	0	0	0	4	3	7	0	0	0
Artisanat	0	0	0	0	0	0	0	0	0	0	0	0
Assurance	0	0	0	0	0	0	0	0	0	0	0	0
Bâtiment - Génie civil	3	0	3	72	13	85	203	7	210	260	21	281
Botterie	0	0	0	0	0	0	0	0	0	0	0	0
Coiffure	0	0	0	0	0	0	0	0	0	0	0	0
Construction-métallique	11	0	11	0	0	0	50	1	51	16	0	16
Cordonnier	0	0	0	0	0	0	0	0	0	0	0	0
Couture	0	0	0	0	0	0	0	0	0	0	0	0
Cuisine - Restauration	0	0	0	0	0	0	0	0	0	0	0	0
Dessinateur	0	0	0	0	0	0	0	0	0	0	0	0
Eaux et forêts	0	0	0	0	0	0	3	3	6	77	16	93
Economie familiale	0	0	0	0	0	0	45	71	116	0	5	5
EFS	0	0	0	0	0	0	0	0	0	39	75	114
Electricité/Forage/Mécanique Auto	0	0	0	0	0	0	0	0	0	0	0	0
Electricité - électronique	0	0	0	77	9	86	0	0	0	0	0	0
Electricité bâtiment	0	0	0	0	0	0	66	3	69	2	0	2
Electricité Industrielle	25	7	32	0	0	0	15	20	35	37	0	37
Electromécanique	0	0	0	0	0	0	0	0	0	92	17	109
Elevage	0	0	0	44	18	62	2	4	6	65	29	94
Employé Commerciale	0	0	0	0	0	0	122	122	244	11	9	20
Employé de Banque	0	0	0	0	0	0	0	0	0	4	7	11
Environnement	0	0	0	84	27	111	0	0	0	13	6	19
EPS	0	0	0	0	0	0	4	6	10	10	13	23
Equipement Installation Electrique	7	0	7	0	0	0	83	25	108	184	32	216
Froid et Climatisation	0	0	0	0	0	0	11	0	11	0	0	0
GENIE RURAL	0	0	0	0	0	0	0	0	0	35	2	37
Gestion commerciale	0	0	0	0	0	0	0	0	0	56	65	121
Hôtellerie - tourisme	80	86	166	0	0	0	0	0	0	0	0	0
Informatique de gestion	6	2	8	0	0	0	0	0	0	0	0	0

Filières	AGADEZ			DIFFA			DOSSO			MARADI		
	M	F	T	M	F	T	M	F	T	M	F	T
Jeuneuse et Animation Culturelle	0	0	0	0	0	0	0	0	0	0	0	0
Maintenance industrielle	0	0	0	0	0	0	2	0	2	0	0	0
Maintenance Informatique	0	0	0	0	0	0	21	22	43	10	6	16
Maroquinerie	0	0	0	0	0	0	0	0	0	0	0	0
Math Technique	0	0	0	0	0	0	0	0	0	73	13	86
Mécanique - Auto	8	0	8	0	0	0	0	0	0	23	18	41
Mécanique - Engin	0	0	0	0	0	0	0	0	0	0	0	0
Mécanique - Général	0	0	0	0	0	0	0	0	0	0	0	0
MECANIQUE RURALE	0	0	0	0	0	0	0	0	0	0	0	0
Menuiserie bois	0	0	0	0	0	0	0	0	0	0	0	0
Menuiserie métallique	0	0	0	0	0	0	0	0	0	0	0	0
Mine Pétrologie	0	0	0	208	44	252	0	0	0	0	0	0
PLOMBERIE	0	0	0	0	0	0	27	4	31	9	8	17
PRODUCTION ANIMALE	0	0	0	0	0	0	0	0	0	24	16	40
PRODUCTION VEGETALE	5	10	15	0	0	0	0	0	0	48	34	82
REPARATION CELULAIRE	0	0	0	0	0	0	0	0	0	0	0	0
Santé	76	217	293	47	76	123	274	1 008	1 282	616	1 297	1 913
Secrétariat bureautique	19	20	39	0	0	0	4	33	37	5	27	32
Socio économie	0	0	0	0	0	0	0	0	0	0	0	0
SOUDURE	0	0	0	0	0	0	0	0	0	0	0	0
Sports	0	0	0	0	0	0	0	0	0	0	0	0
Technique Commerciale	0	0	0	0	0	0	0	0	0	3	0	3
Topographie	0	0	0	0	0	0	0	0	0	0	0	0
Topographie-Mètreur	0	0	0	0	0	0	16	10	26	0	0	0
Transformation Agro-Alimentaire	0	0	0	0	0	0	0	0	0	0	0	0
Transit-Douane-Régies	3	3	6	0	0	0	1	0	1	12	0	12
Transport et logistique	1	1	2	0	0	0	0	0	0	1	0	1
Tronc commun	0	0	0	0	0	0	0	0	0	142	112	254
Total	262	370	632	563	218	781	1 020	1 441	2 461	2 359	2 216	4 575

Tableau 215: Répartition des apprenants de l'EFTP sous tutelle de Moyen 2 (BAC Pro/Tech) par filière selon la région et le sexe (Suite et fin)

Filières	NIAMEY			TAHOUA			TILLABERI			ZINDER			NIGER		
	M	F	T	M	F	T	M	F	T	M	F	T	M	F	T
Administration - Gestion - Comptabilité	498	848	1 346	20	51	71	0	0	0	139	202	341	841	1 311	2 152
AGRICULTURE	60	41	101	0	0	0	117	53	170	191	126	317	792	552	1 344
Agro Sylvo Pasto	0	0	0	0	0	0	0	0	0	0	0	0	4	3	7
Artisanat	0	0	0	0	0	0	0	0	0	0	0	0	0	0	0
Assurance	0	0	0	0	0	0	0	0	0	0	0	0	0	0	0
Bâtiment - Génie civil	178	25	203	0	0	0	0	0	0	285	31	316	1 001	97	1 098
Botterie	0	0	0	0	0	0	0	0	0	0	0	0	0	0	0
Coiffure	0	0	0	0	0	0	0	0	0	0	0	0	0	0	0
Construction-métallique	116	5	121	0	0	0	0	0	0	0	0	0	193	6	199
Cordonnier	0	0	0	0	0	0	0	0	0	0	0	0	0	0	0
Couture	7	87	94	0	0	0	0	0	0	0	0	0	7	87	94
Cuisine - Restauration	0	0	0	0	0	0	0	0	0	0	0	0	0	0	0
Dessinateur	0	0	0	0	0	0	0	0	0	0	0	0	0	0	0
Eaux et forêts	56	24	80	0	0	0	0	0	0	98	32	130	234	75	309
Economie familiale	0	172	172	0	12	12	0	21	21	1	110	111	46	391	437
EFS	0	0	0	0	43	43	0	0	0	4	0	4	43	118	161
Electricité/Forage/Mécanique Auto	0	0	0	0	0	0	0	0	0	0	0	0	0	0	0
Electricité - électronique	0	0	0	0	0	0	0	0	0	0	0	0	77	9	86
Electricité bâtiment	287	31	318	9	11	20	0	0	0	0	0	0	364	45	409
Electricité Industrielle	29	2	31	0	0	0	0	0	0	0	0	0	106	29	135
Electromécanique	0	0	0	0	0	0	0	0	0	287	67	354	379	84	463
Elevage	34	18	52	0	0	0	126	93	219	28	14	42	299	176	475
Employé Commerciale	40	108	148	0	0	0	0	0	0	0	6	6	173	245	418
Employé de Banque	7	13	20	0	0	0	0	0	0	0	0	0	11	20	31
Environnement	58	32	90	0	0	0	81	48	129	0	0	0	236	113	349
EPS	0	0	0	0	0	0	0	0	0	12	0	12	26	19	45
Equipement Installation Electrique	1 122	94	1 216	190	47	237	0	0	0	0	0	0	1 586	198	1 784
Froid et Climatisation	90	4	94	0	0	0	0	0	0	129	5	134	230	9	239
GENIE RURAL	12	5	17	0	0	0	0	0	0	0	0	0	47	7	54
Gestion commerciale	59	1	60	0	0	0	0	0	0	0	0	0	115	66	181
Hôtellerie - tourisme	14	5	19	0	0	0	0	0	0	0	0	0	94	91	185
Informatique de gestion	326	325	651	1	2	3	0	0	0	32	63	95	365	392	757

Filières	NIAMEY			TAHOUA			TILLABERI			ZINDER			NIGER		
	M	F	T	M	F	T	M	F	T	M	F	T	M	F	T
Jeuneuse et Animation Culturelle	0	0	0	0	0	0	0	0	0	4	4	8	4	4	8
Maintenance industrielle	121	17	138	0	0	0	0	0	0	127	4	131	250	21	271
Maintenance Informatique	466	104	570	0	0	0	0	0	0	82	8	90	579	140	719
Maroquinerie	0	0	0	0	0	0	0	0	0	0	0	0	0	0	0
Math Technique	0	0	0	0	0	0	0	0	0	0	0	0	73	13	86
Mécanique - Auto	274	4	278	0	0	0	0	0	0	196	21	217	501	43	544
Mécanique - Engin	0	0	0	0	0	0	0	0	0	0	0	0	0	0	0
Mécanique - Général	0	0	0	0	0	0	0	0	0	0	0	0	0	0	0
MECANIQUE RURALE	19	0	19	0	0	0	0	0	0	0	0	0	19	0	19
Menuiserie bois	0	0	0	0	0	0	0	0	0	0	0	0	0	0	0
Menuiserie métallique	0	0	0	0	0	0	0	0	0	0	0	0	0	0	0
Mine Pétrologie	0	0	0	0	0	0	0	0	0	0	0	0	208	44	252
PLOMBERIE	9	0	9	0	0	0	0	0	0	165	41	206	210	53	263
PRODUCTION ANIMALE	0	0	0	0	0	0	0	0	0	6	12	18	30	28	58
PRODUCTION VEGETALE	13	14	27	0	8	8	0	0	0	39	35	74	105	101	206
REPARATION CELULAIRE	0	0	0	0	0	0	0	0	0	0	0	0	0	0	0
Santé	483	2 533	3 016	199	615	814	73	395	468	295	496	791	2 063	6 637	8 700
Secrétariat bureautique	162	567	729	0	5	5	0	0	0	13	56	69	203	708	911
Socio économie	0	0	0	0	0	0	0	0	0	6	5	11	6	5	11
SOUDURE	0	0	0	0	0	0	0	0	0	139	4	143	139	4	143
Sports	0	0	0	0	0	0	0	0	0	1	3	4	1	3	4
Technique Commerciale	0	0	0	6	2	8	0	0	0	0	0	0	9	2	11
Topographie	61	5	66	40	4	44	0	0	0	0	0	0	101	9	110
Topographie-Mètreur	92	15	107	168	25	193	0	0	0	48	10	58	324	60	384
Transformation Agro-Alimentaire	0	0	0	0	0	0	0	0	0	0	0	0	0	0	0
Transit-Douane-Régies	64	45	109	3	1	4	0	0	0	3	3	6	86	52	138
Transport et logistique	281	204	485	5	2	7	0	0	0	0	1	1	288	208	496
Tronc commun	0	0	0	0	0	0	0	0	0	0	0	0	142	112	254
Total	5 038	5 348	10 386	641	828	1 469	397	610	1 007	2 330	1 359	3 689	12 610	12 390	25 000

Tableau 216: Répartition des apprenants de l'EFTP sous tutelle de Moyen 2 (BAC Pro/Tech) par âge selon la région et le sexe

Région	Sexe	< 13 ans	13 ans	14 ans	15 ans	16 ans	17 ans	18 ans	19 ans	20 ans	21 ans	22 ans	23 ans	24 ans	25 ans	26 ans	27 ans	>27 ans	Total
AGADEZ	Masculin	0	0	0	0	5	21	48	51	38	24	26	17	14	6	4	8	0	262
	Féminin	0	0	0	0	3	92	66	76	36	24	17	11	21	12	7	0	5	370
	Total	0	0	0	0	8	113	114	127	74	48	43	28	35	18	11	8	5	632
DIFFA	Masculin	0	0	0	0	0	1	7	56	66	61	168	130	36	22	10	6		563
	Féminin	0	0	0	0	0	0	10	31	46	41	35	29	13	10	3	0		218
	Total	0	0	0	0	0	1	17	87	112	102	203	159	49	32	13	6		781
DOSSO	Masculin	0	1	4	12	440	232	127	33	14	27	26	17	25	8	16	18	20	1 020
	Féminin	0	0	8	12	294	193	251	189	101	99	80	64	58	38	23	8	23	1 441
	Total	0	1	12	24	734	425	378	222	115	126	106	81	83	46	39	26	43	2 461
MARADI	Masculin	0	0	80	91	284	668	582	355	98	36	40	33	21	24	20	15	12	2 359
	Féminin	0	0	8	21	257	498	568	360	107	80	80	78	59	37	33	13	17	2 216
	Total	0	0	88	112	541	1 166	1 150	715	205	116	120	111	80	61	53	28	29	4 575
NIAMEY	Masculin	0	5	34	62	372	721	736	807	601	574	408	246	188	102	79	25	78	5 038
	Féminin	1	58	108	112	347	581	683	803	595	541	407	321	269	203	124	104	91	5 348
	Total	1	63	142	174	719	1 302	1 419	1 610	1 196	1 115	815	567	457	305	203	129	169	10 386
TAHOUA	Masculin	0	0	0	0	11	34	92	89	120	111	72	51	19	14	7	15	6	641
	Féminin	0	0	0	0	8	53	51	77	81	94	32	334	33	19	17	8	21	828
	Total	0	0	0	0	19	87	143	166	201	205	104	385	52	33	24	23	27	1 469
TILLABERI	Masculin	0	0	2	1	4	25	96	67	40	40	33	45	22	14	4	3	1	397
	Féminin	0	3	2	10	22	30	83	67	57	105	67	34	46	38	24	12	10	610
	Total	0	3	4	11	26	55	179	134	97	145	100	79	68	52	28	15	11	1 007
ZINDER	Masculin	0	7	12	4	180	314	457	392	345	232	201	74	51	25	14	12	10	2 330
	Féminin	0	8	6	18	49	150	195	223	208	157	152	76	49	24	21	11	12	1 359
	Total	0	15	18	22	229	464	652	615	553	389	353	150	100	49	35	23	22	3 689
NIGER	Masculin	0	13	132	170	1 296	2 016	2 145	1 850	1 322	1 105	974	613	376	215	154	102	127	12 610
	Féminin	1	69	132	173	980	1 597	1 907	1 826	1 231	1 141	870	947	548	381	252	156	179	12 390
	Total	1	82	264	343	2 276	3 613	4 052	3 676	2 553	2 246	1 844	1 560	924	596	406	258	306	25 000

Tableau 217: Répartition des apprenants de l'EFTP sous tutelle de Moyen 2 (BAC Pro/Tech) par âge et sexe selon le niveau

Age	Sexe	1ère Année	2ème Année	3ème Année	4ème Année	Total
< 13 ans	Masculin	0	0	0	0	0
	Féminin	1	0	0	0	1
	Total	1	0	0	0	1
13 ans	Masculin	13	0	0	0	13
	Féminin	66	3	0	0	69
	Total	79	3	0	0	82
14 ans	Masculin	108	23	1	0	132
	Féminin	72	49	11	0	132
	Total	180	72	12	0	264
15 ans	Masculin	71	84	15	0	170
	Féminin	72	43	58	0	173
	Total	143	127	73	0	343
16 ans	Masculin	758	235	303	0	1 296
	Féminin	584	155	241	0	980
	Total	1 342	390	544	0	2 276
17 ans	Masculin	1 054	748	200	14	2 016
	Féminin	864	582	146	5	1 597
	Total	1 918	1 330	346	19	3 613
18 ans	Masculin	689	852	581	23	2 145
	Féminin	574	814	511	8	1 907
	Total	1 263	1 666	1 092	31	4 052
19 ans	Masculin	444	636	767	3	1 850
	Féminin	413	638	771	4	1 826
	Total	857	1 274	1 538	7	3 676
20 ans	Masculin	344	484	492	2	1 322
	Féminin	357	448	423	3	1 231
	Total	701	932	915	5	2 553
21 ans	Masculin	189	418	496	2	1 105
	Féminin	269	411	459	2	1 141
	Total	458	829	955	4	2 246
22 ans	Masculin	286	232	420	36	974
	Féminin	224	275	331	40	870
	Total	510	507	751	76	1 844
23 ans	Masculin	95	262	252	4	613
	Féminin	459	261	225	2	947
	Total	554	523	477	6	1 560
24 ans	Masculin	71	118	184	3	376
	Féminin	107	171	266	4	548
	Total	178	289	450	7	924
25 ans	Masculin	28	77	105	5	215
	Féminin	60	130	187	4	381
	Total	88	207	292	9	596
26 ans	Masculin	19	32	101	2	154
	Féminin	32	60	158	2	252
	Total	51	92	259	4	406
27 ans	Masculin	24	24	53	1	102
	Féminin	44	51	60	1	156
	Total	68	75	113	2	258
> 27 ans	Masculin	23	36	68	0	127
	Féminin	26	63	89	1	179
	Total	49	99	157	1	306
NIGER	Masculin	4 216	4 261	4 038	95	12 610
	Féminin	4 224	4 154	3 936	76	12 390
	Total	8 440	8 415	7 974	171	25 000

Tableau 218: Répartition des apprenants redoublants de l'EFTP sous tutelle de Moyen 2 par région et sexe selon le secteur

Région	Sexe	Primaire	Secondaire	Tertiaire	Total
AGADEZ	Masculin	0	0	11	11
	Féminin	0	0	11	11
	Total	0	0	22	22
DIFFA	Masculin	0	16	0	16
	Féminin	0	3	0	3
	Total	0	19	0	19
DOSSO	Masculin	0	0	0	0
	Féminin	0	0	0	0
	Total	0	0	0	0
MARADI	Masculin	0	0	45	45
	Féminin	0	0	33	33
	Total	0	0	78	78
NIAMEY	Masculin	24	119	46	189
	Féminin	7	10	52	69
	Total	31	129	98	258
TAHOUA	Masculin	0	18	1	19
	Féminin	0	3	7	10
	Total	0	21	8	29
TILLABERI	Masculin	13	0	0	13
	Féminin	4	0	0	4
	Total	17	0	0	17
ZINDER	Masculin	0	117	9	126
	Féminin	0	1	17	18
	Total	0	118	26	144
NIGER	Masculin	37	270	112	419
	Féminin	11	17	120	148
	Total	48	287	232	567

V. Indicateurs d'Accès et de Couvertures**1.1. EFTP global****EFTP Base 1****Tableau 219 : Ratio apprenants /classe
EFTP Base 1**

Région	Apprenants	Classe	Ratio
AGADEZ	1 214	44	28
DIFFA	2 148	36	60
DOSSO	10 680	118	91
MARADI	8 655	214	40
NIAMEY	3 994	44	91
TAHOUA	7 451	120	62
TILLABERI	5 341	128	42
ZINDER	7 282	176	41
NIGER	46 765	880	53

EFTP Base 2**Tableau 222: Ratio apprenants /classe
EFTP Base 2**

Région	Apprenants	Classe	Ratio
AGADEZ	1 704	23	74
DIFFA	2 169	33	66
DOSSO	3 652	48	76
MARADI	7 680	80	96
NIAMEY	9 067	90	101
TAHOUA	4 953	67	74
TILLABERI	3 719	55	68
ZINDER	6 359	74	86
NIGER	39 303	470	84

**Tableau 220 : Ratio apprenants /formateur
EFTP Base 1**

Région	Apprenants	Formateur	Ratio
AGADEZ	1214	88	14
DIFFA	2148	67	32
DOSSO	10680	329	32
MARADI	8655	388	22
NIAMEY	3994	131	30
TAHOUA	7451	247	30
TILLABERI	5341	235	23
ZINDER	7282	329	22
NIGER	46765	1814	26

**Tableau 223: Ratio apprenants /formateur
EFTP Base 2**

Région	Apprenants	Formateur	Ratio
AGADEZ	1704	32	53
DIFFA	2169	50	43
DOSSO	3652	78	47
MARADI	7680	79	97
NIAMEY	9067	203	45
TAHOUA	4953	90	55
TILLABERI	3719	56	66
ZINDER	6359	103	62
NIGER	39303	691	57

**Tableau 221: Ratio apprenants/atelier
EFTP Base 1**

Région	Apprenants	Atelier	Ratio
AGADEZ	1214	32	38
DIFFA	2148	29	74
DOSSO	10680	83	129
MARADI	8655	130	67
NIAMEY	3994	11	363
TAHOUA	7451	103	72
TILLABERI	5341	85	63
ZINDER	7282	109	67
NIGER	46765	582	80

**Tableau 224: Ratio apprenants/atelier
EFTP Base 2**

Région	Apprenants	Atelier	Ratio
AGADEZ	1704	6	284
DIFFA	2169	13	167
DOSSO	3652	13	281
MARADI	7680	23	334
NIAMEY	9067	45	201
TAHOUA	4953	22	225
TILLABERI	3719	24	155
ZINDER	6359	34	187
NIGER	39303	180	218

EFTP Moyen 1**Tableau 225 : Ratio apprenants /classe
EFTP Moyen 1**

Région	Apprenants	Classe	Ratio
AGADEZ	802	26	31
DIFFA	590	20	30
DOSSO	658	31	21
MARADI	1839	10	184
NIAMEY	3454	68	51
TAHOUA	1284	18	71
TILLABERI	663	9	74
ZINDER	3100	21	148
NIGER	12390	203	61

EFTP Moyen 2**Tableau 228: Ratio apprenants /classe
EFTP Moyen 2**

Région	Apprenants	Classe	Ratio
AGADEZ	1213	66	18
DIFFA	1178	38	31
DOSSO	2751	101	27
MARADI	5140	194	26
NIAMEY	13116	583	22
TAHOUA	1750	61	29
TILLABERI	2218	35	63
ZINDER	4957	136	36
NIGER	32323	1214	27

**Tableau 226: Ratio apprenants /formateur
EFTP Moyen 1**

Région	Apprenants	Formateur	Ratio
AGADEZ	802	97	8
DIFFA	590	118	5
DOSSO	658	160	4
MARADI	1839	302	6
NIAMEY	3454	481	7
TAHOUA	1284	167	8
TILLABERI	663	152	4
ZINDER	3100	291	11
NIGER	12390	1768	7

**Tableau 229: Ratio apprenants /formateur
EFTP Moyen 2**

Région	Apprenants	Formateur	Ratio
AGADEZ	1213	157	8
DIFFA	1178	93	13
DOSSO	2751	145	19
MARADI	5140	290	18
NIAMEY	13116	744	18
TAHOUA	1750	131	13
TILLABERI	2218	99	22
ZINDER	4957	239	21
NIGER	32323	1898	17

**Tableau 227: Ratio apprenants/atelier
EFTP Moyen 1**

Région	Apprenants	Atelier	Ratio
AGADEZ	802	7	115
DIFFA	590	9	66
DOSSO	658	10	66
MARADI	1839	8	230
NIAMEY	3454	29	119
TAHOUA	1284	13	99
TILLABERI	663	2	332
ZINDER	3100	12	258
NIGER	12390	90	138

**Tableau 230: Ratio apprenants/atelier
EFTP Moyen 2**

Région	Apprenants	Atelier	Ratio
AGADEZ	1213	9	135
DIFFA	1178	8	147
DOSSO	2751	18	153
MARADI	5140	38	135
NIAMEY	13116	78	168
TAHOUA	1750	6	292
TILLABERI	2218	3	739
ZINDER	4957	40	124
NIGER	32323	200	162

1.2. EFTP sous tutelle global**Tableau 231 : Ratio apprenants /classe**

Région	Apprenants	Classe	Ratio
AGADEZ	3980	159	25
DIFFA	5331	127	42
DOSSO	17013	298	57
MARADI	22200	498	45
NIAMEY	24787	785	32
TAHOUA	15063	266	57
TILLABERI	10467	227	46
ZINDER	19861	407	49
NIGER	118702	2767	43

Tableau 232 : Ratio apprenants /formateur

Région	Apprenants	Formateur	Ratio
AGADEZ	3980	349	11
DIFFA	5331	295	18
DOSSO	17013	670	25
MARADI	22200	998	22
NIAMEY	24787	1301	19
TAHOUA	15063	613	25
TILLABERI	10467	479	22
ZINDER	19861	887	22
NIGER	118702	5595	21

Tableau 233 : Ratio apprenants/atelier

Région	Apprenants	Atelier	Ratio
AGADEZ	3980	51	78
DIFFA	5331	56	95
DOSSO	17013	116	147
MARADI	22200	189	117
NIAMEY	24787	144	172
TAHOUA	15063	142	106
TILLABERI	10467	110	95
ZINDER	19861	185	107
NIGER	118702	993	120

EFTP Base 1**Tableau 234: Ratio apprenants /classe
EFTP Base 1**

Région	Apprenants	Classe	Ratio
AGADEZ	1214	44	28
DIFFA	2148	36	60
DOSSO	10680	118	91
MARADI	8655	214	40
NIAMEY	3707	44	84
TAHOUA	7451	120	62
TILLABERI	5341	128	42
ZINDER	7282	176	41
NIGER	46478	880	53

EFTP Base 2**Tableau 237 : Ratio apprenants /classe
EFTP Base 2**

Région	Apprenants	Classe	Ratio
AGADEZ	1332	23	58
DIFFA	1812	33	55
DOSSO	3214	48	67
MARADI	7131	80	89
NIAMEY	7240	90	80
TAHOUA	4859	67	73
TILLABERI	3456	55	63
ZINDER	5790	74	78
NIGER	34834	470	74

**Tableau 235 : Ratio apprenants /formateur
EFTP Base 1**

Région	Apprenants	Formateur	Ratio
AGADEZ	1214	88	14
DIFFA	2148	67	32
DOSSO	10680	329	32
MARADI	8655	388	22
NIAMEY	3707	131	28
TAHOUA	7451	247	30
TILLABERI	5341	235	23
ZINDER	7282	329	22
NIGER	46478	1814	26

**Tableau 238 : Ratio apprenants /formateur
EFTP Base 2**

Région	Apprenants	Formateur	Ratio
AGADEZ	1332	85	16
DIFFA	1812	105	17
DOSSO	3214	143	22
MARADI	7131	268	27
NIAMEY	7240	383	19
TAHOUA	4859	165	29
TILLABERI	3456	132	26
ZINDER	5790	247	23
NIGER	34834	1528	23

**Tableau 236 : Ratio apprenants/atelier
EFTP Base 1**

Région	Apprenants	Atelier	Ratio
AGADEZ	1214	32	38
DIFFA	2148	29	74
DOSSO	10680	83	129
MARADI	8655	130	67
NIAMEY	3707	11	337
TAHOUA	7451	103	72
TILLABERI	5341	85	63
ZINDER	7282	109	67
NIGER	46478	582	80

**Tableau 239 : Ratio apprenants/atelier
EFTP Base 2**

Région	Apprenants	Atelier	Ratio
AGADEZ	1332	3	444
DIFFA	1812	10	181
DOSSO	3214	5	643
MARADI	7131	13	549
NIAMEY	7240	30	241
TAHOUA	4859	20	243
TILLABERI	3456	20	173
ZINDER	5790	30	193
NIGER	34834	131	266

EFTP Moyen 1**Tableau 240: Ratio apprenants /classe
EFTP Moyen 1**

Région	Apprenants	Classe	Ratio
AGADEZ	802	26	31
DIFFA	590	20	30
DOSSO	658	31	21
MARADI	1839	10	184
NIAMEY	3454	68	51
TAHOUA	1284	18	71
TILLABERI	663	9	74
ZINDER	3100	21	148
NIGER	12390	203	61

EFTP Moyen 2**Tableau 243 : Ratio apprenants /classe
EFTP Moyen 2**

Région	Apprenants	Classe	Ratio
AGADEZ	632	66	10
DIFFA	781	38	21
DOSSO	2461	101	24
MARADI	4575	194	24
NIAMEY	10386	583	18
TAHOUA	1469	61	24
TILLABERI	1007	35	29
ZINDER	3689	136	27
NIGER	25000	1214	21

**Tableau 241: Ratio apprenants /formateur
EFTP Moyen 1**

Région	Apprenants	Formateur	Ratio
AGADEZ	802	32	25
DIFFA	590	50	12
DOSSO	658	78	8
MARADI	1839	79	23
NIAMEY	3454	203	17
TAHOUA	1284	90	14
TILLABERI	663	56	12
ZINDER	3100	103	30
NIGER	12390	691	18

**Tableau 244: Ratio apprenants /formateur
EFTP Moyen 2**

Région	Apprenants	Formateur	Ratio
AGADEZ	632	144	4
DIFFA	781	73	11
DOSSO	2461	120	21
MARADI	4575	266	17
NIAMEY	10386	584	18
TAHOUA	1469	111	13
TILLABERI	1007	56	18
ZINDER	3689	208	18
NIGER	25000	1562	16

**Tableau 242 : Ratio apprenants/atelier
EFTP Moyen 1**

Région	Apprenants	Atelier	Ratio
AGADEZ	802	7	115
DIFFA	590	9	66
DOSSO	658	10	66
MARADI	1839	8	230
NIAMEY	3454	29	119
TAHOUA	1284	13	99
TILLABERI	663	2	332
ZINDER	3100	12	258
NIGER	12390	90	138

**Tableau 245 : Ratio apprenants/atelier
EFTP Moyen 2**

Région	Apprenants	Atelier	Ratio
AGADEZ	632	9	70
DIFFA	781	8	98
DOSSO	2461	18	137
MARADI	4575	38	120
NIAMEY	10386	74	140
TAHOUA	1469	6	245
TILLABERI	1007	3	336
ZINDER	3689	34	109
NIGER	25000	190	132

VI. Résultats aux examens**Tableau 246: Résultats globaux au Certificat de Qualification Professionnelle CQP, session 2025 par région**

Régions	Présents			Admis			Taux de réussite (%)		
	G	F	T	G	F	T	G	F	T
Agadez	219	106	325	205	105	310	93,6	99,1	95,4
Diffa	196	185	381	190	174	364	96,9	94,1	95,5
Dosso	733	945	1678	694	890	1584	94,7	94,2	94,4
Maradi	1397	1162	2559	1290	1060	2350	92,3	91,2	91,8
Niamey	901	294	1195	888	294	1182	98,6	100,0	98,9
Tahoua	558	667	1225	531	652	1183	95,2	97,8	96,6
Tillabéri	635	961	1596	559	874	1433	88,0	91,0	89,8
Zinder	610	766	1376	549	741	1290	90,0	96,7	93,8
Total	5249	5086	10335	4906	4790	9696	93,5	94,2	93,8

Source : DECC/VAP

Tableau 247 : Résultats globaux au Certificat d'Aptitude Professionnelle CAP, session 2025 par région

Régions	Présents			Admis			Taux de réussite (%)		
	G	F	T	G	F	T	G	F	T
Agadez	201	154	355	108	134	242	53,7	87,0	68,2
Diffa	243	218	461	218	205	423	89,7	94,0	91,8
Dosso	270	157	427	231	119	350	85,6	75,8	82,0
Maradi	806	729	1535	557	480	1037	69,1	65,8	67,6
Niamey	1121	595	1716	724	342	1066	64,6	57,5	62,1
Tahoua	392	311	703	288	226	514	73,5	72,7	73,1
Tillabéri	365	350	715	356	324	680	97,5	92,6	95,1
Zinder	970	752	1722	828	697	1525	85,4	92,7	88,6
Niger	4368	3266	7634	3310	2527	5837	75,8	77,4	76,5

Source : DECC/VAP

Tableau 248 : Résultats globaux au Brevet d'Etudes Professionnelles BEP session 2025 par région

Régions	Présents			Admis			Taux de réussite (%)		
	G	F	T	G	F	T	G	F	T
Agadez	259	178	437	192	143	335	74,1	80,3	76,7
Diffa	238	257	494	200	158	358	84,0	61,5	72,5
Dosso	323	268	591	211	178	389	65,3	66,4	65,8
Maradi	982	731	1713	695	554	1249	70,8	75,8	72,9
Niamey	2680	1866	4546	1699	1025	2724	63,4	54,9	59,9
Tahoua	414	315	729	363	276	639	87,7	87,6	87,7
Tillabéri	263	250	513	188	166	354	71,5	66,4	69,0
Zinder	1532	1160	2692	1221	900	2121	79,7	77,6	78,8
Niger	6691	5025	11715	4769	3400	8169	71,3	67,7	69,7

Source : DECC/VAP

Tableau 249 : Résultats globaux au Baccalauréat Professionnel BAC Pro session 2025 par région

Catégorie	BAC PROFESSIONNEL			BAC TECHNIQUE		
	G	F	T	G	F	T
Inscrits	4483	2578	7061	706	525	1231
Présentes	4110	2468	6578	656	502	1158
Admis(E)	2933	1631	4564	411	265	676
Taux de réussite	71,4	66,1	69,4	62,7	52,8	58,4

Source : OBEECS

ANNEXE : LISTE DES ETABLISSEMENTS PAR REGION

AGADEZ

Cycle	NOM ETABLISSEMENT	CQP (Base1)			CAP (Base2)			BEP (Moyen1)			BAC/POST BAC (Moyen2)		
		M	F	T	M	F	T	M	F	T	M	F	T
Base 1	CFM ADERBISSINAT	62	39	101	///	///	///	///	///	///	///	///	///
	CFM AGADEZ	277	52	329	///	///	///	///	///	///	///	///	///
	CFM ARLIT	265	52	317	///	///	///	///	///	///	///	///	///
	CFM BILMA	15	15	30	///	///	///	///	///	///	///	///	///
	CFM DABAGA	0	10	10	///	///	///	///	///	///	///	///	///
	CFM DIRKOU	30	21	51	///	///	///	///	///	///	///	///	///
	CFM GOUGARAM	6	14	20	///	///	///	///	///	///	///	///	///
	CFM IFEROUANE	25	20	45	///	///	///	///	///	///	///	///	///
	CFM INGALL	24	28	52	///	///	///	///	///	///	///	///	///
	CFM TABELOT	17	38	55	///	///	///	///	///	///	///	///	///
	CFM TCHIRO	113	36	149	///	///	///	///	///	///	///	///	///
	CFM TIMIA	6	18	24	///	///	///	///	///	///	///	///	///
	CSP POINT D'APPUI	19	12	31	///	///	///	///	///	///	///	///	///
Total Base 1		859	355	1 214	///	///	///	///	///	///	///	///	///
Base 2	CET ADERBISSINAT	///	///	///	70	48	118	///	///	///	///	///	///
	CET AGADEZ	///	///	///	296	112	408	///	///	///	///	///	///
	CET ARLIT	///	///	///	239	123	362	///	///	///	///	///	///
	CET BILMA	///	///	///	42	5	47	///	///	///	///	///	///
	CET IFEROUANE	///	///	///	43	24	67	///	///	///	///	///	///
	CET INGALL	///	///	///	54	20	74	///	///	///	///	///	///
	CET TCHIRO	///	///	///	139	69	208	///	///	///	///	///	///
	CPJ AGADEZ	///	///	///	73	80	153	///	///	///	///	///	///
	EFAC AGADEZ	///	///	///	130	89	219	///	///	///	///	///	///
Total Base 2		///	///	///	1 086	570	1 656	///	///	///	///	///	///
Moyen 1	CFA/P AZ	///	///	///	13	0	13	3	0	3	3	0	3
	CFPT AGADEZ	///	///	///	16	2	18	225	150	375	///	///	///
	CPFP/SALVER AFRICA	///	///	///	///	///	///	11	14	25	2	3	5
	IPFAS	///	///	///	///	///	///	0	16	16	///	///	///
Total Moyen 1		///	///	///	29	2	31	239	180	419	5	3	8
Moyen 2	CFDA AGADEZ	///	///	///	///	///	///	27	48	75	22	22	44
	CPSP AGADEZ	///	///	///	///	///	///	///	///	///	49	82	131
	CPSP Arlit	///	///	///	///	///	///	///	///	///	9	74	83
	ENI/OA/AZ	///	///	///	///	///	///	///	///	///	15	137	152
	ENSP	///	///	///	///	///	///	///	///	///	81	348	429

Cycle	NOM ETABLISSEMENT	CQP (Base1)			CAP (Base2)			BEP (Moyen1)			BAC/POST BAC (Moyen2)		
		M	F	T	M	F	T	M	F	T	M	F	T
	ESEG AGADEZ	///	///	///	///	///	///	35	43	78	17	24	41
	IPSP/AGADEZ	///	///	///	///	///	///	///	///	///	18	61	79
	IST AGADEZ	///	///	///	14	3	17	9	6	15	14	5	19
	IST Arlit	///	///	///	///	///	///	74	1	75	48	13	61
	LPHT	///	///	///	///	///	///	///	///	///	80	86	166
	LYCEE AGRICOLE	///	///	///	///	///	///	106	34	140	0	0	0
Total Moyen 2		///	///	///	14	3	17	251	132	383	353	852	1 205
Total général		859	355	1 214	1 129	575	1 704	490	312	802	358	855	1 213

Diffa

Cycle	NOM ETABLISSEMENT	CQP (Base1)			CAP (Base2)			BEP (Moyen1)			BAC/POST BAC (Moyen2)		
		M	F	T	M	F	T	M	F	T	M	F	T
Base 1	CFM BOSSO	31	51	82	///	///	///	///	///	///	///	///	///
	CFM CHERI	21	30	51	///	///	///	///	///	///	///	///	///
	CFM CHETIMARI	40	77	117	///	///	///	///	///	///	///	///	///
	CFM DIFFA	343	161	504	///	///	///	///	///	///	///	///	///
	CFM GOUDOUMARIA	233	247	480	///	///	///	///	///	///	///	///	///
	CFM GUESKEROU	76	124	200	///	///	///	///	///	///	///	///	///
	CFM KABALEWA	26	32	58	///	///	///	///	///	///	///	///	///
	CFM MAINE SOROA	165	84	249	///	///	///	///	///	///	///	///	///
	CFM N GOURTI	32	41	73	///	///	///	///	///	///	///	///	///
	CFM N GUIGMI	50	25	75	///	///	///	///	///	///	///	///	///
	CFM N'GUELBEYLI	30	30	60	///	///	///	///	///	///	///	///	///
	CFM TOUMOUR	36	102	138	///	///	///	///	///	///	///	///	///
	CFM/FOULATARI	21	40	61	///	///	///	///	///	///	///	///	///
Total Base 1		1 104	1 044	2 148	///	///	///	///	///	///	///	///	///
Base 2	CET BOSSO	///	///	///	44	36	80	///	///	///	///	///	///
	CET DIFFA	///	///	///	427	385	812	///	///	///	///	///	///
	CET GOUDOUMARIA	///	///	///	121	85	206	///	///	///	///	///	///
	CET N GOURTI	///	///	///	11	13	24	///	///	///	///	///	///
	CET N GUIGMI	///	///	///	135	106	241	///	///	///	///	///	///
	CET/MAÏNE-SOROA	///	///	///	184	218	402	///	///	///	///	///	///
	CPJ DIFFA	///	///	///	43	61	104	///	///	///	///	///	///
	EFAC DIFFA	///	///	///	111	142	253	///	///	///	///	///	///
Total Base 2		///	///	///	1 076	1 046	2 122	///	///	///	///	///	///
Moyen 1	CFPT/DIFFA	///	///	///	27	20	47	230	297	527	///	///	///
	IPGAM DIFFA	///	///	///	0	0	0	6	21	27	0	0	0
	IPHEC	///	///	///	0	0	0	6	30	36	0	0	0

Cycle	NOM ETABLISSEMENT	CQP (Base1)			CAP (Base2)			BEP (Moyen1)			BAC/POST BAC (Moyen2)		
		M	F	T	M	F	T	M	F	T	M	F	T
Total Moyen 1		///	///	///	27	20	47	242	348	590	0	0	0
Moyen 2	ENI Diffa	///	///	///	///	///	///	///	///	///	120	25	145
	ENSP DIFFA	///	///	///	///	///	///	///	///	///	54	198	252
	ISS DIFFA	///	///	///	///	///	///	///	///	///	47	76	123
	LYCEE PROFESSIONNEL AGRICOLE DE DIFFA	///	///	///	///	///	///	0	0	0	120	65	185
	LYCÉE TECHNOLOGIQUE DE DIFFA	///	///	///	///	///	///	0	0	0	396	77	473
Total Moyen 2		///	///	///	///	///	///	0	0	0	737	441	1 178
Total Diffa		1 104	1 044	2 148	1 103	1 066	2 169	242	348	590	737	441	1 178

Dosso

Cycle	NOM ETABLISSEMENT	CQP (Base1)			CAP (Base2)			BEP (Moyen1)			BAC/POST BAC (Moyen2)		
		M	F	T	M	F	T	M	F	T	M	F	T
Base 1	CFM AGALI	76	35	111	///	///	///	///	///	///	///	///	///
	CFM BANA	117	36	153	///	///	///	///	///	///	///	///	///
	CFM BELANDE	35	63	98	///	///	///	///	///	///	///	///	///
	CFM BENGOU	56	68	124	///	///	///	///	///	///	///	///	///
	CFM BIRNI N GAOURE	243	212	455	///	///	///	///	///	///	///	///	///
	CFM DANKASSARI	89	111	200	///	///	///	///	///	///	///	///	///
	CFM DIOUNDOU	107	84	191	///	///	///	///	///	///	///	///	///
	CFM DOGONDOUTCHI	218	267	485	///	///	///	///	///	///	///	///	///
	CFM DOGONKIRIA	164	231	395	///	///	///	///	///	///	///	///	///
	CFM DOSSO	307	130	437	///	///	///	///	///	///	///	///	///
	CFM DOUMEGA	127	77	204	///	///	///	///	///	///	///	///	///
	CFM FABIJI	43	31	74	///	///	///	///	///	///	///	///	///
	CFM FALWEL	165	215	380	///	///	///	///	///	///	///	///	///
	CFM FAREY	119	83	202	///	///	///	///	///	///	///	///	///
	CFM GARANKEDY	116	148	264	///	///	///	///	///	///	///	///	///
	CFM GAYA	311	211	522	///	///	///	///	///	///	///	///	///
	CFM GOLLE	35	128	163	///	///	///	///	///	///	///	///	///
	CFM GOROU BANKASSAM	31	96	127	///	///	///	///	///	///	///	///	///

Cycle	NOM ETABLISSEMENT	CQP (Base1)			CAP (Base2)			BEP (Moyen1)			BAC/POST BAC (Moyen2)		
		M	F	T	M	F	T	M	F	T	M	F	T
	CFM GUECHEME	145	238	383	///	///	///	///	///	///	///	///	///
	CFM GUILLADJE	29	36	65	///	///	///	///	///	///	///	///	///
	CFM HARKANASSOU	97	133	230	///	///	///	///	///	///	///	///	///
	CFM KANKANDI	37	21	58	///	///	///	///	///	///	///	///	///
	CFM KANNARE	27	57	84	///	///	///	///	///	///	///	///	///
	CFM KARAKARA	336	268	604	///	///	///	///	///	///	///	///	///
	CFM KARGUIBANGOU	47	65	112	///	///	///	///	///	///	///	///	///
	CFM KIECHE	27	138	165	///	///	///	///	///	///	///	///	///
	CFM KIOTA	129	113	242	///	///	///	///	///	///	///	///	///
	CFM KODDO	41	117	158	///	///	///	///	///	///	///	///	///
	CFM KORE MAIROUA	131	109	240	///	///	///	///	///	///	///	///	///
	CFM KOYGOLO	49	109	158	///	///	///	///	///	///	///	///	///
	CFM LOGA	119	210	329	///	///	///	///	///	///	///	///	///
	CFM MATANKARI	171	378	549	///	///	///	///	///	///	///	///	///
	CFM MOKKO	54	87	141	///	///	///	///	///	///	///	///	///
	CFM NGONGA	48	95	143	///	///	///	///	///	///	///	///	///
	CFM SAKADAMNA	116	121	237	///	///	///	///	///	///	///	///	///
	CFM SAKORBE	12	58	70	///	///	///	///	///	///	///	///	///
	CFM SAMBERA	51	78	129	///	///	///	///	///	///	///	///	///
	CFM SOUCOUCOUTANE	41	260	301	///	///	///	///	///	///	///	///	///
	CFM TANDA	83	110	193	///	///	///	///	///	///	///	///	///
	CFM TESSA	60	77	137	///	///	///	///	///	///	///	///	///
	CFM TIBIRI DOUTCHI	121	482	603	///	///	///	///	///	///	///	///	///
	CFM TOMBOKOIREY	16	95	111	///	///	///	///	///	///	///	///	///
	CFM TONDO	52	48	100	///	///	///	///	///	///	///	///	///
	CFM TOUNOUGA	103	61	164	///	///	///	///	///	///	///	///	///
	CFM YELOU	153	47	200	///	///	///	///	///	///	///	///	///
	CFM ZABORI	97	92	189	///	///	///	///	///	///	///	///	///
Total Base 1		4 751	5 929	10 680	///	///	///	///	///	///	///	///	///

Cycle	NOM ETABLISSEMENT	CQP (Base1)			CAP (Base2)			BEP (Moyen1)			BAC/POST BAC (Moyen2)		
		M	F	T	M	F	T	M	F	T	M	F	T
Base 2	CET BOBOYE	///	///	///	181	103	284	///	///	///	///	///	///
	CET DIOUNDOU	///	///	///	79	43	122	///	///	///	///	///	///
	CET DOGONDOUTCHI	///	///	///	241	231	472	///	///	///	///	///	///
	CET DOSSO	///	///	///	523	183	706	///	///	///	///	///	///
	CET FALMEY	///	///	///	86	81	167	///	///	///	///	///	///
	CET GAYA	///	///	///	232	127	359	///	///	///	///	///	///
	CET LOGA	///	///	///	91	65	156	///	///	///	///	///	///
	CET TIBIRI/DOUTCHI	///	///	///	206	131	337	///	///	///	///	///	///
	CPJ DE GAYA	///	///	///	46	55	101	///	///	///	///	///	///
	CPJ OUDOUNKOUKOU	///	///	///	37	34	71	///	///	///	///	///	///
	EFAC DOUTCHI	///	///	///	105	161	266	///	///	///	///	///	///
Total Base 2		///	///	///	1 827	1 214	3 041	///	///	///	///	///	///
Moyen 1	CARTIF	///	///	///	2	0	2	5	13	18	0	0	0
	CFPT Dosso	///	///	///	53	18	71	280	175	455	///	///	///
	CFPT DOUTCHI	///	///	///	2	10	12	10	1	11	///	///	///
	IADR DOSSO	///	///	///	0	0	0	30	31	61	9	10	19
	IPMT / PRESTIGE ACADEMY	///	///	///	8	12	20	0	12	12	2	1	3
Total Moyen 1		///	///	///	65	40	105	325	232	557	11	11	22
Moyen 2	CP Mazayaki	///	///	///	198	114	312	0	0	0	177	169	346
	EFAS	///	///	///	///	///	///	///	///	///	46	329	375
	IPES SARAOUNIA	///	///	///	///	///	///	///	///	///	16	59	75
	ENI Dosso	///	///	///	///	///	///	///	///	///	34	256	290
	EPFS HALLASAYE	///	///	///	///	///	///	///	///	///	6	10	16
	EPP AIGLE	///	///	///	3	5	8	3	3	6			
	IAPE	///	///	///	1	4	5	13	12	25	9	13	22
	INETE 3N/FP	///	///	///	15	28	43	28	1	29	2	0	2
	IIS	///	///	///	///	///	///	///	///	///	51	205	256
	IPJSC	///	///	///	///	///	///	///	///	///	4	31	35
	IPS DOUBEREY	///	///	///	///	///	///	///	///	///	43	102	145

Cycle	NOM ETABLISSEMENT	CQP (Base1)			CAP (Base2)			BEP (Moyen1)			BAC/POST BAC (Moyen2)		
		M	F	T	M	F	T	M	F	T	M	F	T
	IPTIC GOLKOYE	///	///	///	4	24	28	8	14	22	36	42	78
	ISP NIGHTINGALE GAYA	///	///	///	///	///	///	///	///	///	75	148	223
	ISPS	///	///	///	///	///	///	///	///	///	37	155	192
	Lycée Technologique de Doutchi	///	///	///	83	27	110	15	4	19	507	167	674
Total Moyen 2		0	0	0	304	202	506	67	34	101	1 043	1 686	2 729
Total Dosso		4 751	5 929	10 680	2 196	1 456	3 652	392	266	658	1 054	1 697	2 751

Maradi

Cycle	NOM ETABLISSEMENT	CQP (Base1)			CAP (Base2)			BEP (Moyen1)			BAC/POST BAC (Moyen2)		
		M	F	T	M	F	T	M	F	T	M	F	T
Base 1	CFA/DAKORO	111	23	134	///	///	///	///	///	///	///	///	///
	CFJA DE KEGUEL	46	83	129	///	///	///	///	///	///	///	///	///
	CFM ADJEKORIA	69	45	114	///	///	///	///	///	///	///	///	///
	CFM AGUIE	101	134	235	///	///	///	///	///	///	///	///	///
	CFM AIKAOUA	45	71	116	///	///	///	///	///	///	///	///	///
	CFM ATTANTANE	20	31	51	///	///	///	///	///	///	///	///	///
	CFM AZAGOR	5	9	14	///	///	///	///	///	///	///	///	///
	CFM BADER GOULA	54	30	84	///	///	///	///	///	///	///	///	///
	CFM BAOUDETA	36	57	93	///	///	///	///	///	///	///	///	///
	CFM BERMO	43	52	95	///	///	///	///	///	///	///	///	///
	CFM BIRNI LALLE	51	54	105	///	///	///	///	///	///	///	///	///
	CFM CHADAKORI	48	62	110	///	///	///	///	///	///	///	///	///
	CFM DAKORO	57	74	131	///	///	///	///	///	///	///	///	///
	CFM DAN GOULBI	62	32	94	///	///	///	///	///	///	///	///	///
	CFM DAN ISSA	73	70	143	///	///	///	///	///	///	///	///	///
	CFM DE SOLY	24	36	60	///	///	///	///	///	///	///	///	///
	CFM DJIRATAOUA	90	117	207	///	///	///	///	///	///	///	///	///
	CFM GABI	31	93	124	///	///	///	///	///	///	///	///	///

Cycle	NOM ETABLISSEMENT	CQP (Base1)			CAP (Base2)			BEP (Moyen1)			BAC/POST BAC (Moyen2)		
		M	F	T	M	F	T	M	F	T	M	F	T
	CFM GADABEDJI	13	26	39	///	///	///	///	///	///	///	///	///
	CFM GANGARA	49	116	165	///	///	///	///	///	///	///	///	///
	CFM GAZAOUA	33	56	89	///	///	///	///	///	///	///	///	///
	CFM GUIDAN AMOUMOUNE	18	44	62	///	///	///	///	///	///	///	///	///
	CFM GUIDAN ROUMDJI	178	291	469	///	///	///	///	///	///	///	///	///
	CFM GUIDAN SORI	90	231	321	///	///	///	///	///	///	///	///	///
	CFM HAWANDAWAKI	39	59	98	///	///	///	///	///	///	///	///	///
	CFM INTOUILLA	23	22	45	///	///	///	///	///	///	///	///	///
	CFM ISSAWANE	61	48	109	///	///	///	///	///	///	///	///	///
	CFM KANEMBAKACHE	18	70	88	///	///	///	///	///	///	///	///	///
	CFM KONA	56	91	147	///	///	///	///	///	///	///	///	///
	CFM KORAHANE	34	32	66	///	///	///	///	///	///	///	///	///
	CFM KORGOM	74	85	159	///	///	///	///	///	///	///	///	///
	CFM KORNAKA	79	89	168	///	///	///	///	///	///	///	///	///
	CFM KORNAKA 2	162	50	212	///	///	///	///	///	///	///	///	///
	CFM MADAROUNFA	70	72	142	///	///	///	///	///	///	///	///	///
	CFM MADOBI	38	121	159	///	///	///	///	///	///	///	///	///
	CFM MAIJIRGUI	20	53	73	///	///	///	///	///	///	///	///	///
	CFM MARADI I	123	138	261	///	///	///	///	///	///	///	///	///
	CFM MARADI II	387	243	630	///	///	///	///	///	///	///	///	///
	CFM MARADI III	189	113	302	///	///	///	///	///	///	///	///	///
	CFM MAYAHI	107	149	256	///	///	///	///	///	///	///	///	///
	CFM MAYAHI 2	27	110	137	///	///	///	///	///	///	///	///	///
	CFM MAYARA	101	45	146	///	///	///	///	///	///	///	///	///
	CFM MAYREYREY	31	17	48	///	///	///	///	///	///	///	///	///
	CFM OURAFANE	33	79	112	///	///	///	///	///	///	///	///	///
	CFM ROUMBOU	23	45	68	///	///	///	///	///	///	///	///	///
	CFM SABON MACHI	39	70	109	///	///	///	///	///	///	///	///	///
	CFM SAE SABOUA	24	124	148	///	///	///	///	///	///	///	///	///

Cycle	NOM ETABLISSEMENT	CQP (Base1)			CAP (Base2)			BEP (Moyen1)			BAC/POST BAC (Moyen2)		
		M	F	T	M	F	T	M	F	T	M	F	T
	CFM SAFO	72	174	246	///	///	///	///	///	///	///	///	///
	CFM SARKIN YAMMA	14	66	80	///	///	///	///	///	///	///	///	///
	CFM SHARKIN HAOUSSA	25	52	77	///	///	///	///	///	///	///	///	///
	CFM TAGRISS	29	35	64	///	///	///	///	///	///	///	///	///
	CFM TCHADOUA	169	167	336	///	///	///	///	///	///	///	///	///
	CFM TCHAKE	25	50	75	///	///	///	///	///	///	///	///	///
	CFM TCHIZON KOUREGUE	97	212	309	///	///	///	///	///	///	///	///	///
	CFM TESSAOUA	240	152	392	///	///	///	///	///	///	///	///	///
	CFM TIBIRI MARADI	64	140	204	///	///	///	///	///	///	///	///	///
Total Base 1		3 840	4 810	8 650	///	///	///	///	///	///	///	///	///
Base 2	CET AGUIE	///	///	///	256	180	436	///	///	///	///	///	///
	CET BERMO	///	///	///	33	13	46	///	///	///	///	///	///
	CET DAKORO	///	///	///	246	176	422	///	///	///	///	///	///
	CET GAZAOUA	///	///	///	113	111	224	///	///	///	///	///	///
	CET GUIDAN ROUMDJI	///	///	///	179	159	338	///	///	///	///	///	///
	CET MADAROUNFA	///	///	///	232	140	372	///	///	///	///	///	///
	CET MARADI II	///	///	///	670	485	1 155	///	///	///	///	///	///
	CET MARADI III	///	///	///	1 369	724	2 093	///	///	///	///	///	///
	CET MAYAHI	///	///	///	198	132	330	///	///	///	///	///	///
	CET TESSAOUA	///	///	///	309	339	648	///	///	///	///	///	///
	CETMARADI 1	///	///	///	522	390	912	///	///	///	///	///	///
	CPJ GAZAOUA	///	///	///	17	21	38	///	///	///	///	///	///
	CPJ NOUVEAU CARRE	///	///	///	11	17	28	///	///	///	///	///	///
	CPJ SANI HABOU MAGAGI	///	///	///	24	20	44	///	///	///	///	///	///
	CPJ SOURA ALLADAY	///	///	///	8	9	17	///	///	///	///	///	///
	CPJ TESSAOUA	///	///	///	29	26	55	///	///	///	///	///	///
	CPJ TIBIRI	///	///	///	39	42	81	///	///	///	///	///	///
	CPJ YANDAKA (EX SAMIRA)	///	///	///	45	52	97	///	///	///	///	///	///
	ECOLE DES SURVEILLANTS D'ELEVAGE DE MARADI	///	///	///	55	13	68	///	///	///	///	///	///

Cycle	NOM ETABLISSEMENT	CQP (Base1)			CAP (Base2)			BEP (Moyen1)			BAC/POST BAC (Moyen2)		
		M	F	T	M	F	T	M	F	T	M	F	T
	EFAC MARADI	///	///	///	67	54	121	///	///	///	///	///	///
Total Base 2		///	///	///	4 422	3 103	7 525	///	///	///	///	///	///
Moyen 1	CFPT MARADI	///	///	///	48	54	102	914	626	1 540	///	///	///
	CFPT TESSAOUA												
		///	///	///	0	0	0	102	107	209	///	///	///
Total Moyen 1		///	///	///	48	54	102	1 016	733	1 749	///	///	///
Moyen 2	ABC CENTRE	0	5	5	0	15	15	0	10	10	0	0	0
	CET ASNI	///	///	///	5	0	5	18	9	27	16	4	20
	COMPLEXE TECHNIQUE GOULBI DE MARADI	///	///	///	0	0	0	0	0	0	181	50	231
	CSPET MAHITA	///	///	///	0	0	0	0	0	0	119	32	151
	ECOLE POLYTECHNIQUEPRIVEE DES SCIENCES APPLIQUEES (EPSA)	///	///	///	0	0	0	1	35	36	0	5	5
	ENI MARADI	///	///	///	///	///	///	0	0	0	108	457	565
	ENIG MARADI	///	///	///	0	0	0	15	2	17	6	28	34
	ETEC MARADI	///	///	///	0	0	0	0	0	0	49	37	86
	IFAS	///	///	///	0	0	0	0	0	0	47	56	103
	IPAS/FOGASSO	///	///	///	0	0	0	0	0	0	2	50	52
	IPEPT JAC TESSAOUA	///	///	///	0	0	0	0	0	0	4	9	13
	IPEPT/JAC MARADI	///	///	///	0	0	0	0	0	0	0	3	3
	IPESS	///	///	///	0	0	0	0	0	0	34	63	97
	IPFCS	///	///	///	0	0	0	0	0	0	26	97	123
	IPMDL	///	///	///	27	6	33	0	0	0	114	54	168
	IPOPR MARAFA	///	///	///	0	0	0	0	0	0	45	28	73
	IPSJAAC MARADI	///	///	///	0	0	0	0	0	0	43	26	69
	IPSL THE LIFE	///	///	///	0	0	0	0	0	0	54	71	125
	IPSP MARADI	///	///	///	0	0	0	///	///	///	41	147	188
	ISB/ULM	///	///	///	0	0	0	0	0	0	47	119	166
	ISDR	///	///	///	0	0	0	0	0	0	127	55	182
	ISP MARAFA	///	///	///	0	0	0	0	0	0	143	321	464

Cycle	NOM ETABLISSEMENT	CQP (Base1)			CAP (Base2)			BEP (Moyen1)			BAC/POST BAC (Moyen2)		
		M	F	T	M	F	T	M	F	T	M	F	T
	ISPTA MARADI	///	///	///	0	0	0	0	0	0	98	31	129
	ISPV	///	///	///	0	0	0	0	0	0	33	70	103
	ITPS MARADI	///	///	///	0	0	0	0	0	0	166	297	463
	LTDK MARADI	///	///	///	0	0	0	0	0	0	713	352	1 065
	LYCEE PROFESSIONNEL AGRICOLE	///	///	///	0	0	0	0	0	0	226	155	381
	SUP SANTE MARADI	///	///	///	0	0	0	0	0	0	25	56	81
Total Moyen 2		0	5	5	32	21	53	34	56	90	2 467	2 673	5 140
Total Maradi		3 840	4 815	8 655	4 502	3 178	7 680	1 050	789	1 839	2 467	2 673	5 140

Niamey

Cycle	NOM ETABLISSEMENT	CQP (Base1)			CAP (Base2)			BEP (Moyen1)			BAC/POST BAC (Moyen2)		
		M	F	T	M	F	T	M	F	T	M	F	T
Base 1	CFC	0	8	8	///	///	///	///	///	///	///	///	///
	CFM NY I	555	198	753	///	///	///	///	///	///	///	///	///
	CFM NY II	544	197	741	///	///	///	///	///	///	///	///	///
	CFM NY III	220	27	247	///	///	///	///	///	///	///	///	///
	CFM NY IV	822	144	966	///	///	///	///	///	///	///	///	///
	CFM NY V	561	246	807	///	///	///	///	///	///	///	///	///
	CPFP APOGE	5	17	22	///	///	///	///	///	///	///	///	///
	Total Base 1	2 707	837	3 544	///	///	///	///	///	///	///	///	///
Base 2	CENTRE EDUCATIF DU MUSEE NATIONAL	///	///	///	1 139	164	1 303	///	///	///	///	///	///
	CENTRE PRIVE DE FORMATION PROFESSIONNELLE ET TECHNIQUE (LATAN)	///	///	///	2	27	29	///	///	///	///	///	///
	CET NY I	///	///	///	896	514	1 410	///	///	///	///	///	///
	CET NY II	///	///	///	564	275	839	///	///	///	///	///	///
	CET NY III	///	///	///	1 243	391	1 634	///	///	///	///	///	///
	CET NY IV	///	///	///	653	294	947	///	///	///	///	///	///
	CET NY V	///	///	///	242	179	421	///	///	///	///	///	///
	CFA	59	5	64	64	7	71	///	///	///	///	///	///
	CFPP GAMKALE	///	///	///	793	52	845	///	///	///	///	///	///
	CFPT AMA	///	///	///	324	41	365	///	///	///	///	///	///
	CPET-FPHC	2	1	3	14	22	36	///	///	///	///	///	///

Cycle	NOM ETABLISSEMENT	CQP (Base1)			CAP (Base2)			BEP (Moyen1)			BAC/POST BAC (Moyen2)		
		M	F	T	M	F	T	M	F	T	M	F	T
	CPJ AEROPORT	0	20	20	33	37	70	///	///	///	///	///	///
	CPJ BOUKOKI	0	0	0	0	33	33	///	///	///	///	///	///
	CPJ JANGORZO	0	18	18	16	4	20	///	///	///	///	///	///
	CPJ KALLEY SUD	0	0	0	3	12	15	///	///	///	///	///	///
	CPJ KARADJE	0	19	19	31	48	79	///	///	///	///	///	///
	CPJ KOARA TAGUI	0	0	0	13	16	29	///	///	///	///	///	///
	CPJ MADINA I	1	15	16	0	0	0	///	///	///	///	///	///
	CPJ SABONGARI	0	11	11	10	7	17	///	///	///	///	///	///
	CPJ TALLADJEI	0	92	92	16	31	47	///	///	///	///	///	///
	CPJ YANTALA	0	111	111	23	44	67	///	///	///	///	///	///
	EFAC NIAMEY	///	///	///	72	75	147	///	///	///	///	///	///
Total Base 2		62	292	354	6 151	2 273	8 424	///	///	///	///	///	///
Moyen 1	CFPT BAHAROUK KHAIRI	///	///	///	22	1	23	22	1	23	///	///	///
	CFPT FAMOS	///	///	///	0	0	0	37	24	61	///	///	///
	CFPT KOUARA TEGUI	///	///	///	0	0	0	926	437	1 363	///	///	///
	CFPT ASSIFA	///	///	///	40	34	74	32	29	61	///	///	///
	CMCAN	12	12	24	21	18	39	44	20	64	///	///	///
	ECOLE DES CADRES	///	///	///	///	///	///	47	82	129	0	0	0
	IIPM	///	///	///	0	0	0	23	32	55	0	0	0
	INIME	///	///	///	5	7	12	74	62	136	0	0	0
Total Moyen 1		12	12	24	88	60	148	1 205	687	1 892	0	0	0
Moyen 2	ACADEMIE REGIONALE DE LA SANTE	///	///	///	0	0	0	0	0	0	6	25	31
	CAMET	2	0	2	17	1	18	5	0	5	0	0	0
	CEFOPROTAK	0	13	13	0	0	0	0	0	0	1	0	1
	CENTRE DE FORMATION EN ECONOMIE FAMILIALE HAYAT NAJAT	0	0	0	0	0	0	0	0	0	0	23	23
	CENTRE DE FORMATION PROFESSIONNELLE AUX METIERS DE L'ENERGIE SOLAIRE ET DU BATIMENT (CFP SOLAIRE)	4	39	43	27	0	27	35	0	35	7	0	7
	CENTRE PRIVE D'APPRENTISSAGE ET DE REINSERTION PROFESSIONNELLE (CARP)	///	///	///	65	2	67	48	1	49	20	0	20
	CENTRE PRIVE DE FORMATION AUX METIERS DE JEUNESSE ET DES SPORTS (CPFMJS BAFARMA)	///	///	///	0	0	0	0	0	0	0	130	130
	CEPS MISSION CATHOLIQUE	///	///	///	0	0	0	8	36	44	4	9	13
	CESAME	///	///	///	3	7	10	49	36	85	22	4	26
	CET ASNI	///	///	///	11	0	11	0	0	0	251	71	322
	CFP/USTN	///	///	///				13	31	44	102	43	145
	CFPPA-TCHANGARAY	6	0	6	35	0	35	10	0	10	0	0	0

Cycle	NOM ETABLISSEMENT	CQP (Base1)			CAP (Base2)			BEP (Moyen1)			BAC/POST BAC (Moyen2)		
		M	F	T	M	F	T	M	F	T	M	F	T
	CFPSM	///	///	///	0	0	0	0	0	0	7	22	29
	CFTA NITOPEIN	///	///	///	7	0	7	4	0	4	4	0	4
	CLEF (CENTRE LIBRE D'ETUDES ET DE FORMATIONS)	///	///	///	0	0	0	13	35	48	5	5	10
	CT LE DEFI	///	///	///	0	0	0	55	3	58	36	6	42
	EAMAC	///	///	///	0	0	0	0	0	0	103	13	116
	ECCAM	///	///	///	0	0	0	0	0	0	38	68	106
	ECOLE PRIVEE DE GESTION D'INGENERIE (EGI)	///	///	///	0	0	0	0	0	0	311	134	445
	ECOLE PRIVEE DES PROFESSIONNELLES INDUSTRIELLES ET COMMESRCIALES (ESPIC)	///	///	///	7	6	13	22	17	39	3	8	11
	ECOLE SUPERIEURE PRIVE DE MANAGEMENT ET D'INDUSTRIE (ESM/P)	///	///	///	33	19	52	74	21	95	8	12	20
	ECOLLE SUPERIEURE PRIVEE AFRICAINE EN MANAGEMENT ET TECHNOLOGIE (ESPA-MT)	///	///	///	0	0	0	0	30	30	619	479	1 098
	ENA NIAMEY	///	///	///	0	0	0	0	0	0	148	178	326
	ENI NIAMEY	///	///	///	0	0	0	0	0	0	56	226	282
	ENSP NIAMEY	///	///	///	0	0	0	0	0	0	108	566	674
	EPI NIGER	///	///	///	0	0	0	213	149	362	124	46	170
	EPPA	///	///	///	0	0	0	62	16	78			
	EPSM-NIGER	///	///	///	0	0	0	0	0	0	17	117	134
	ESIE	///	///	///	5	12	17	0	0	0	19	36	55
	ESIMAD ACADEMY	///	///	///	12	13	25	0	0	0	84	95	179
	ESPAS NIAMEY	///	///	///	0	0	0	0	0	0	59	460	519
	ESSCOM (EX IFTIC)	///	///	///	0	0	0	0	0	0	46	132	178
	ESTM	///	///	///	0	0	0	2	5	7	6	4	10
	GEA	///	///	///	6	4	10	0	0	0	95	122	217
	IAM	///	///	///	0	0	0	100	90	190	78	95	173
	IAT NIAMEY	///	///	///	0	0	0	8	15	23	317	234	551
	IFAC	///	///	///	0	0	0	0	0	0	108	104	212
	IFAENF	///	///	///	0	0	0	0	0	0	132	187	319
	IFPT GONI	///	///	///	36	1	37	0	0	0	37	1	38
	IFSS	///	///	///	0	0	0	0	0	0	52	235	287
	INET	///	///	///	0	0	0	0	0	0	91	28	119
	INJS NIAMEY	///	///	///	0	0	0	0	0	0	159	612	771
	Institut Africain de Gestion Privé (IAGP)	///	///	///	0	0	0	58	24	82	40	29	69
	INSTITUT AFRICAINE DE SANTE PRIVEE (IASP)	///	///	///	0	0	0	0	0	0	54	343	397
	INSTITUT INTERNATIONAL DES METIERS DE L'AVIATION DU TOURISME ET DE L'HOTELERIE (IIMAT)	///	///	///	50	20	70	22	25	47	14	2	16

Cycle	NOM ETABLISSEMENT	CQP (Base1)			CAP (Base2)			BEP (Moyen1)			BAC/POST BAC (Moyen2)		
		M	F	T	M	F	T	M	F	T	M	F	T
	Institut National des Arts de la Culture (INAC)	///	///	///	0	0	0	0	0	0	40	24	64
	INSTITUT PRIVE D'ETUDES JURIDIQUES D'ADMINISTRATION GENERALE, GESTION DES RESSOURCES ET DES PROJETS (IPEJA-GRP)	///	///	///	0	0	0	0	0	0	2	6	8
	INSTITUT SUPERIEUR PRIVE DES SCIENCES DE LA SANTE (ISSPT) TANSI	///	///	///	0	0	0	0	0	0	16	92	108
	INSTITUT TUNISIEN DE SANTE (ITPS)	///	///	///	0	0	0	0	0	0	16	116	132
	IP MAIGUIZO	///	///	///	0		0	11	1	12	1	0	1
	IPAGES	///	///	///	12	7	19	0	0	0	112	58	170
	IPAS	///	///	///	0	0	0	0	0	0	18	110	128
	IPHEC	///	///	///	0	0	0	2	0	2	64	104	168
	IPHEM	///	///	///				19	21	40	2	4	6
	IPI&G	///	///	///	16	11	27	12	20	32	3	4	7
	IPMAT	///	///	///	16	11	27	13	21	34	3	4	7
	IPR/FA	///	///	///	0	0	0	0	0	0	42	14	56
	IPSJ/PROSPOR	///	///	///	0	0	0	0	0	0	0	65	65
	IPSP NY	///	///	///	0	0	0	0	0	0	146	376	522
	IPSS	///	///	///	0	0	0	0	0	0	17	129	146
	IREMA	///	///	///	3	5	8	31	31	62	7	7	14
	IRIMAG	///	///	///	4	11	15	0	0	0	92	139	231
	ISFS	///	///	///	0	0	0	0	0	0	7	50	57
	ISIEM	///	///	///	0	0	0	0	0	0	55	53	108
	ISPH (PHENOTYPE)	///	///	///	0	0	0	0	0	0	34	234	268
	LEP ISSA BERI	///	///	///	0	0	0	0	0	0	528	345	873
	LYCEE AGRICOLE MAGA ISSAKA	///	///	///	0	0	0	2	3	5	5	4	9
	LYCEE PROFESSIONNEL KALMAHARO	///	///	///	0	0	0	0	0	0	1 188	198	1 386
	PRIVATE INTERNATIONAL BUSINESS SCHOOL (PIBS) CITADELLE	///	///	///	0	0	0	6	12	18	0	0	0
	PROSANTE/P	0	8	8	0	0	0	5	17	22	0	0	0
	SUP-SANTE	///	///	///	0	0	0	0	0	0	41	246	287
Total Moyen 2		12	60	72	365	130	495	902	660	1 562	5 830	7 286	13 116
Total Niamey		2 793	1 201	3 994	6 604	2 463	9 067	2 107	1 347	3 454	5 830	7 286	13 116

Tahoua

Cycle	NOM ETABLISSEMENT	CQP (Base1)			CAP (Base2)			BEP (Moyen1)			BAC/POST BAC (Moyen2)		
		M	F	T	M	F	T	M	F	T	M	F	T
Base 1	CFM / GDG GARHANGA	39	42	81	///	///	///	///	///	///	///	///	///
	CFM ABALAK	191	134	325	///	///	///	///	///	///	///	///	///
	CFM AFFALA	32	36	68	///	///	///	///	///	///	///	///	///
	CFM AKOUBOUNOU	67	44	111	///	///	///	///	///	///	///	///	///
	CFM ALLAKAYE	79	54	133	///	///	///	///	///	///	///	///	///
	CFM ALLELA	70	60	130	///	///	///	///	///	///	///	///	///
	CFM AZARORI	81	79	160	///	///	///	///	///	///	///	///	///
	CFM AZEYE	104	42	146	///	///	///	///	///	///	///	///	///
	CFM BABAN KATAMI	23	23	46	///	///	///	///	///	///	///	///	///
	CFM BADAGUICHIRI	20	66	86	///	///	///	///	///	///	///	///	///
	CFM BAGAROUA	36	128	164	///	///	///	///	///	///	///	///	///
	CFM BAMBEYE	47	109	156	///	///	///	///	///	///	///	///	///
	CFM BANGUI	54	44	98	///	///	///	///	///	///	///	///	///
	CFM BARMOU	48	62	110	///	///	///	///	///	///	///	///	///
	CFM BAZAGA	31	21	52	///	///	///	///	///	///	///	///	///
	CFM BOUZA	175	238	413	///	///	///	///	///	///	///	///	///
	CFM DEOULE	55	21	76	///	///	///	///	///	///	///	///	///
	CFM DOGUERAOUA	54	59	113	///	///	///	///	///	///	///	///	///
	CFM GALMA	48	39	87	///	///	///	///	///	///	///	///	///
	CFM IBOHAMANE	90	57	147	///	///	///	///	///	///	///	///	///
	CFM ILLELA	111	141	252	///	///	///	///	///	///	///	///	///
	CFM INSAFARI	46	188	234	///	///	///	///	///	///	///	///	///
	CFM KALFOU	24	67	91	///	///	///	///	///	///	///	///	///
	CFM KAO	30	56	86	///	///	///	///	///	///	///	///	///
	CFM KAROFANE	31	51	82	///	///	///	///	///	///	///	///	///
	CFM KEITA	69	96	165	///	///	///	///	///	///	///	///	///
	CFM KONNI	309	207	516	///	///	///	///	///	///	///	///	///
	CFM LABA	33	68	101	///	///	///	///	///	///	///	///	///
	CFM MADAOUA	137	151	288	///	///	///	///	///	///	///	///	///
	CFM MALBAZA	78	124	202	///	///	///	///	///	///	///	///	///
	CFM OURNO	132	131	263	///	///	///	///	///	///	///	///	///
	CFM SABON GUIDA	58	53	111	///	///	///	///	///	///	///	///	///
	CFM TABALAK	40	87	127	///	///	///	///	///	///	///	///	///
	CFM TABOTAKI	62	30	92	///	///	///	///	///	///	///	///	///
	CFM TAHOUA	364	161	525	///	///	///	///	///	///	///	///	///

Cycle	NOM ETABLISSEMENT	CQP (Base1)			CAP (Base2)			BEP (Moyen1)			BAC/POST BAC (Moyen2)		
		M	F	T	M	F	T	M	F	T	M	F	T
	CFM TAHOUA 2	131	111	242	///	///	///	///	///	///	///	///	///
	CFM TAJAE	69	68	137	///	///	///	///	///	///	///	///	///
	CFM TAKANAMATT	34	29	63	///	///	///	///	///	///	///	///	///
	CFM TAMA	52	50	102	///	///	///	///	///	///	///	///	///
	CFM TAMASKE	57	192	249	///	///	///	///	///	///	///	///	///
	CFM TAMAYA	11	35	46	///	///	///	///	///	///	///	///	///
	CFM TASSARA	25	26	51	///	///	///	///	///	///	///	///	///
	CFM TCHINTA	75	138	213	///	///	///	///	///	///	///	///	///
	CFM THEBARAM	21	76	97	///	///	///	///	///	///	///	///	///
	CFM TILLIA	34	26	60	///	///	///	///	///	///	///	///	///
	CFM TOULLOU	84	75	159	///	///	///	///	///	///	///	///	///
	CFM TSERNAOUA	102	93	195	///	///	///	///	///	///	///	///	///
Total Base 1		3563	3888	7451	///	///	///	///	///	///	///	///	///
Base 2	CET ABALAK	///	///	///	96	91	187	///	///	///	///	///	///
	CET BAGAROUA	///	///	///	57	28	85	///	///	///	///	///	///
	CET BOUZA	///	///	///	360	272	632	///	///	///	///	///	///
	CET ILLELA	///	///	///	156	106	262	///	///	///	///	///	///
	CET KEITA	///	///	///	155	78	233	///	///	///	///	///	///
	CET KONNI	///	///	///	231	244	475	///	///	///	///	///	///
	CET MADAOUA	///	///	///	288	250	538	///	///	///	///	///	///
	CET MALBAZA	///	///	///	142	83	225	///	///	///	///	///	///
	CET TAHOUA 1	///	///	///	591	456	1047	///	///	///	///	///	///
	CET TAHOUA 2	///	///	///	418	270	688	///	///	///	///	///	///
	CET TCHINTA	///	///	///	139	153	292	///	///	///	///	///	///
	CET TILLIA	///	///	///	69	29	98	///	///	///	///	///	///
	CPJ DE KONNI	///	///	///	39	55	94	///	///	///	///	///	///
Total Base 2		///	///	///	2741	2115	4856	///	///	///	///	///	///
Moyen 1	CFPT BOUZA	///	///	///	0	0	0	42	65	107	0	0	0
	CFPT KONNI	///	///	///	4	1	5	192	319	511	0	0	0
	CFPT PRIVE TANAT	///	///	///	11	1	12	4	11	15	0	0	0
	CFPT TAHOUA	///	///	///	17	9	26	320	261	581	0	0	0
	ENITEC MADAOUA	///	///	///	3	1	4	1	10	11	0	0	0
Total Moyen 1		///	///	///	35	12	47	559	666	1225	0	0	0
Moyen 2	CPFPT ALHERI KONNI	///	///	///	30	20	50	4	2	6	9	11	20
	ECOLE NORMALE TAHOUA	///	///	///	0	0	0	0	0	0	42	239	281
	ECOLE PRIVE DE SANTE IBN ROCHD	///	///	///	0	0	0	0	0	0	22	47	69
	EPPFAS	///	///	///	0	0	0	0	0	0	126	112	238

Cycle	NOM ETABLISSEMENT	CQP (Base1)			CAP (Base2)			BEP (Moyen1)			BAC/POST BAC (Moyen2)		
		M	F	T	M	F	T	M	F	T	M	F	T
	IFPA ALKARIA KONNI	///	///	///	0	0	0	0	0	0	9	59	68
	INSTITUT PRIVE DES CADRES DE SANTE PUBLIQUE (IPCSP)	///	///	///	0	0	0	0	0	0	32	416	448
	INSTITUT PRIVE DES NOUVELLES TECHNOLOGIES DE L'ADER (IPNTA)	///	///	///	0	0	0	16	37	53	10	7	17
	IPDG	///	///	///	0	0	0	0	0	0	16	17	33
	IPFS NIGER	///	///	///	0	0	0	0	0	0	19	40	59
	ISEF/GANDOU	///	///	///	0	0	0	0	0	0	0	43	43
	LYCEE PROFESSIONNEL DE TAHOUA	///	///	///	0	0	0	0	0	0	398	76	474
Total Moyen 2		///	///	///	30	20	50	20	39	59	683	1067	1750
Total Tahoua		3563	3888	7451	2806	2147	4953	579	705	1284	683	1067	1750

Tillabéri

Cycle	NOM ETABLISSEMENT	CQP (Base1)			CAP (Base2)			BEP (Moyen1)			BAC/POST BAC (Moyen2)		
		M	F	T	M	F	T	M	F	T	M	F	T
Base 1	CFM ABALA	31	88	119	///	///	///	///	///	///	///	///	///
	CFM AYOROU	80	58	138	///	///	///	///	///	///	///	///	///
	CFM BALLEYARA	117	148	265	///	///	///	///	///	///	///	///	///
	CFM BANIBANGOU	31	84	115	///	///	///	///	///	///	///	///	///
	CFM BITINKODJI	40	50	90	///	///	///	///	///	///	///	///	///
	CFM BIYERGOU	3	18	21	///	///	///	///	///	///	///	///	///
	CFM BONKOUKOU	32	39	71	///	///	///	///	///	///	///	///	///
	CFM CHICAL	56	117	173	///	///	///	///	///	///	///	///	///
	CFM DAMANA	31	28	59	///	///	///	///	///	///	///	///	///
	CFM DANTCHANDOU	30	46	76	///	///	///	///	///	///	///	///	///
	CFM DARGOL	41	32	73	///	///	///	///	///	///	///	///	///
	CFM DESSA	22	58	80	///	///	///	///	///	///	///	///	///
	CFM DIAGOUROU	16	62	78	///	///	///	///	///	///	///	///	///
	CFM DIAMBALLA	34	74	108	///	///	///	///	///	///	///	///	///
	CFM DINGAZI BANDA	25	56	81	///	///	///	///	///	///	///	///	///
	CFM FARIE HAOUSSA	18	26	44	///	///	///	///	///	///	///	///	///
	CFM FILINGUE	96	152	248	///	///	///	///	///	///	///	///	///
	CFM FONDOU MAYAKI	12	18	30	///	///	///	///	///	///	///	///	///
	CFM GOTHEYE	53	47	100	///	///	///	///	///	///	///	///	///
	CFM HAMDALLAYE	46	87	133	///	///	///	///	///	///	///	///	///
	CFM KARMA	112	85	197	///	///	///	///	///	///	///	///	///
	CFM KIRTACHI	105	126	231	///	///	///	///	///	///	///	///	///
	CFM KOFOUNO	21	124	145	///	///	///	///	///	///	///	///	///
	CFM KOKOROU	0	10	10	///	///	///	///	///	///	///	///	///
	CFM KOLLO	32	20	52	///	///	///	///	///	///	///	///	///
	CFM KOURE	26	82	108	///	///	///	///	///	///	///	///	///
	CFM LIBORE	100	51	151	///	///	///	///	///	///	///	///	///

Cycle	NOM ETABLISSEMENT	CQP (Base1)			CAP (Base2)			BEP (Moyen1)			BAC/POST BAC (Moyen2)		
		M	F	T	M	F	T	M	F	T	M	F	T
	CFM MAKALONDI	20	67	87	///	///	///	///	///	///	///	///	///
	CFM M'BIDA	30	39	69	///	///	///	///	///	///	///	///	///
	CFM MEHANNA	38	39	77	///	///	///	///	///	///	///	///	///
	CFM NAMARO	50	26	76	///	///	///	///	///	///	///	///	///
	CFM N'DOUNGA	174	107	281	///	///	///	///	///	///	///	///	///
	CFM OUALLAM	58	121	179	///	///	///	///	///	///	///	///	///
	CFM SAKOIRA	31	27	58	///	///	///	///	///	///	///	///	///
	CFM SANAM	13	6	19	///	///	///	///	///	///	///	///	///
	CFM SANSANE HAOUSSA	37	128	165	///	///	///	///	///	///	///	///	///
	CFM SAY	137	141	278	///	///	///	///	///	///	///	///	///
	CFM SIMIRI	16	50	66	///	///	///	///	///	///	///	///	///
	CFM TAMOU	36	74	110	///	///	///	///	///	///	///	///	///
	CFM TERA	131	55	186	///	///	///	///	///	///	///	///	///
	CFM TILLABERI	88	63	151	///	///	///	///	///	///	///	///	///
	CFM TONDIKIWINDI	17	70	87	///	///	///	///	///	///	///	///	///
	CFM TORODI	105	91	196	///	///	///	///	///	///	///	///	///
	CFM YATAKALA	12	20	32	///	///	///	///	///	///	///	///	///
	CFM YOURI	30	55	85	///	///	///	///	///	///	///	///	///
	CFPF AMA TILLABERI	0	143	143	///	///	///	///	///	///	///	///	///
Total Base 1		2 233	3 108	5 341	///	///	///	///	///	///	///	///	///
Base 2	CET ABALA	///	///	///	56	57	113	///	///	///	///	///	///
	CET AYOROU	///	///	///	141	160	301	///	///	///	///	///	///
	CET BALLEYARA	///	///	///	91	115	206	///	///	///	///	///	///
	CET BANKILLARE	///	///	///	71	70	141	///	///	///	///	///	///
	CET FILINGUE	///	///	///	87	154	241	///	///	///	///	///	///
	CET GOTHEYE	///	///	///	131	67	198	///	///	///	///	///	///
	CET KOLLO	///	///	///	127	228	355	///	///	///	///	///	///
	CET OUALLAM	///	///	///	78	68	146	///	///	///	///	///	///
	CET SAY	///	///	///	258	174	432	///	///	///	///	///	///
	CET TERA	///	///	///	138	105	243	///	///	///	///	///	///
	CET TILLABERI	///	///	///	504	407	911	///	///	///	///	///	///
	CET TORODI	///	///	///	84	29	113	///	///	///	///	///	///
	CPJ BAGDAD	///	///	///	23	40	63	///	///	///	///	///	///
	CPJ TERA	///	///	///	0	16	16	///	///	///	///	///	///
	EFAC TERA	///	///	///	14	60	74	///	///	///	///	///	///
	EFAC/TILLABERI	///	///	///	35	75	110	///	///	///	///	///	///
Total Base 2		///	///	///	1 838	1 825	3 663	///	///	///	///	///	///
Moy en 1	CFPT FILINGUE	///	///	///	25	22	47	48	70	118	///	///	///
	CFPT/TI	///	///	///	4	1	5	296	240	536	///	///	///
Total Moyen 1					29	23	52	344	310	654	///	///	///
Moyen 2	CPFEFJS BANAFARMA	///	///	///	0	0	0	0	0	0	0	21	21
	ENI/TI	///	///	///	///	///	///	///	///	///	11	63	74
	EPST TONTONI	///	///	///	///	///	///	///	///	///	11	37	48
	IIPS KOUBEYNI / TI	///	///	///	///	///	///	///	///	///	5	31	36
	IPAGES TERA	///	///	///	3	1	4	0	0	0	23	39	62
	IPDR/KOLLO	///	///	///	///	///	///	///	///	///	788	349	1 137

Cycle	NOM ETABLISSEMENT	CQP (Base1)			CAP (Base2)			BEP (Moyen1)			BAC/POST BAC (Moyen2)		
		M	F	T	M	F	T	M	F	T	M	F	T
	IPITS	///	///	///	///	///	///	///	///	///	9	63	72
	IPMT PRESTIGE TILLABERI	///	///	///	///	///	///	3	6	9	0	0	0
	IPSS TERA	///	///	///	///	///	///	///	///	///	24	134	158
	ISPS/TI	///	///	///	///	///	///	///	///	///	24	130	154
	LYCEE PROFESSIONNEL AGRICOLE TERA	///	///	///	///	///	///	///	///	///	301	155	456
Total Moyen 2		///	///	///	3	1	4	3	6	9	1 196	1 022	2 218
Total Tillabéri		2 233	3 108	5 341	1 870	1 849	3 719	347	316	663	1 196	1 022	2 218

Zinder

Cycle	NOM ETABLISSEMENT	CQP (Base1)			CAP (Base2)			BEP (Moyen1)			BAC/POST BAC (Moyen2)		
		M	F	T	M	F	T	M	F	T	M	F	T
Base 1	CFM ALAKOS	16	11	27	///	///	///	///	///	///	///	///	///
	CFM ALBAKARAM	48	36	84	///	///	///	///	///	///	///	///	///
	CFM BAKIN BIRJI	69	80	149	///	///	///	///	///	///	///	///	///
	CFM BANDE	106	147	253	///	///	///	///	///	///	///	///	///
	CFM BELBEDJI	86	107	193	///	///	///	///	///	///	///	///	///
	CFM BOUNE	22	38	60	///	///	///	///	///	///	///	///	///
	CFM D/TAKAYA	19	42	61	///	///	///	///	///	///	///	///	///
	CFM DAKOUSSA	24	37	61	///	///	///	///	///	///	///	///	///
	CFM DAN BARTO	67	43	110	///	///	///	///	///	///	///	///	///
	CFM DANGOUDAOU	23	75	98	///	///	///	///	///	///	///	///	///
	CFM DANTCHIO	30	42	72	///	///	///	///	///	///	///	///	///
	CFM DAOUCHE	25	61	86	///	///	///	///	///	///	///	///	///
	CFM DE DINEYE/KOLERAM	36	43	79	///	///	///	///	///	///	///	///	///
	CFM DE GADORI/GUIDIGUIR	19	70	89	///	///	///	///	///	///	///	///	///
	CFM DOGO	23	86	109	///	///	///	///	///	///	///	///	///
	CFM DOGO DOGO	12	36	48	///	///	///	///	///	///	///	///	///
	CFM DOUNGOU	33	39	72	///	///	///	///	///	///	///	///	///
	CFM DROUM	75	173	248	///	///	///	///	///	///	///	///	///
	CFM DUNGASS	36	45	81	///	///	///	///	///	///	///	///	///
	CFM FALAMA	11	19	30	///	///	///	///	///	///	///	///	///

Cycle	NOM ETABLISSEMENT	COP (Base1)			CAP (Base2)			BEP (Moyen1)			BAC/POST BAC (Moyen2)		
		M	F	T	M	F	T	M	F	T	M	F	T
	CFM FALENKO	34	45	79	///	///	///	///	///	///	///	///	///
	CFM GAFATI	59	105	164	///	///	///	///	///	///	///	///	///
	CFM GAMOU	10	24	34	///	///	///	///	///	///	///	///	///
	CFM GOUCHI	26	34	60	///	///	///	///	///	///	///	///	///
	CFM GOUNA	62	55	117	///	///	///	///	///	///	///	///	///
	CFM GOURE	28	10	38	///	///	///	///	///	///	///	///	///
	CFM GUEZA MAHAMAN	36	83	119	///	///	///	///	///	///	///	///	///
	CFM GUIDIGUIR	63	131	194	///	///	///	///	///	///	///	///	///
	CFM GUIDIMOUNI	81	111	192	///	///	///	///	///	///	///	///	///
	CFM HAMDARA	21	32	53	///	///	///	///	///	///	///	///	///
	CFM ICHIRNAWA	45	28	73	///	///	///	///	///	///	///	///	///
	CFM KAGNAWAME	34	34	68	///	///	///	///	///	///	///	///	///
	CFM KANTCHE	33	73	106	///	///	///	///	///	///	///	///	///
	CFM KASSAMA	51	42	93	///	///	///	///	///	///	///	///	///
	CFM KELLE	30	95	125	///	///	///	///	///	///	///	///	///
	CFM KOLERAM	18	77	95	///	///	///	///	///	///	///	///	///
	CFM KOUNDOUMAWA	10	26	36	///	///	///	///	///	///	///	///	///
	CFM KOURNI	35	67	102	///	///	///	///	///	///	///	///	///
	CFM KWAYA	16	43	59	///	///	///	///	///	///	///	///	///
	CFM MAGARIA	80	71	151	///	///	///	///	///	///	///	///	///
	CFM MALLAOUA	18	44	62	///	///	///	///	///	///	///	///	///
	CFM MATAMEY	165	160	325	///	///	///	///	///	///	///	///	///
	CFM MAZAMNI	42	65	107	///	///	///	///	///	///	///	///	///
	CFM MIRRIAH	80	47	127	///	///	///	///	///	///	///	///	///
	CFM MOA	45	60	105	///	///	///	///	///	///	///	///	///
	CFM OLLELEWA	65	80	145	///	///	///	///	///	///	///	///	///
	CFM SBROUM	26	67	93	///	///	///	///	///	///	///	///	///
	CFM TAKEITA	37	31	68	///	///	///	///	///	///	///	///	///
	CFM TANOUT	72	112	184	///	///	///	///	///	///	///	///	///

Cycle	NOM ETABLISSEMENT	COP (Base1)			CAP (Base2)			BEP (Moyen1)			BAC/POST BAC (Moyen2)		
		M	F	T	M	F	T	M	F	T	M	F	T
	CFM TENHIYA	13	25	38	///	///	///	///	///	///	///	///	///
	CFM TESKER	12	15	27	///	///	///	///	///	///	///	///	///
	CFM TIRMINI	39	37	76	///	///	///	///	///	///	///	///	///
	CFM TSAOUNI	19	39	58	///	///	///	///	///	///	///	///	///
	CFM WACHA	22	54	76	///	///	///	///	///	///	///	///	///
	CFM YAGAGI	27	48	75	///	///	///	///	///	///	///	///	///
	CFM YAOURI	23	47	70	///	///	///	///	///	///	///	///	///
	CFM YEKOUA	27	23	50	///	///	///	///	///	///	///	///	///
	CFM ZERMOU	31	55	86	///	///	///	///	///	///	///	///	///
	CFM ZR1	286	131	417	///	///	///	///	///	///	///	///	///
	CFM ZR2	200	123	323	///	///	///	///	///	///	///	///	///
	CFM ZR3	136	84	220	///	///	///	///	///	///	///	///	///
	CFM ZR4	156	102	258	///	///	///	///	///	///	///	///	///
	CFM ZR5	48	80	128	///	///	///	///	///	///	///	///	///
	Total Base 1	3 141	3 945	7 086	///	///	///	///	///	///	///	///	///
Base 2	CET BELBEDJI	///	///	///	66	36	102	///	///	///	///	///	///
	CET D/TAKAYA	///	///	///	20	15	35	///	///	///	///	///	///
	CET DUNGAS	///	///	///	58	49	107	///	///	///	///	///	///
	CET GOURE	///	///	///	112	98	210	///	///	///	///	///	///
	CET KANTCHE	///	///	///	166	91	257	///	///	///	///	///	///
	CET MAGARIA	///	///	///	195	95	290	///	///	///	///	///	///
	CET MIRIAH	///	///	///	209	154	363	///	///	///	///	///	///
	CET TAKIETA	///	///	///	86	82	168	///	///	///	///	///	///
	CET TANOUT	///	///	///	162	196	358	///	///	///	///	///	///
	CET TESKER	///	///	///	71	32	103	///	///	///	///	///	///
	CET ZINDER 1	///	///	///	690	605	1 295	///	///	///	///	///	///
	CET ZINDER 2	///	///	///	327	188	515	///	///	///	///	///	///
	CET ZINDER 3	///	///	///	384	561	945	///	///	///	///	///	///
	CET ZINDER 4	///	///	///	376	232	608	///	///	///	///	///	///

Cycle	NOM ETABLISSEMENT	COP (Base1)			CAP (Base2)			BEP (Moyen1)			BAC/POST BAC (Moyen2)		
		M	F	T	M	F	T	M	F	T	M	F	T
	CET ZINDER 5	///	///	///	102	98	200	///	///	///	///	///	///
	CFP PASCAL COUTARD	35	88	123	37	4	41	///	///	///	///	///	///
	CPJ DE MIRRIAH	///	///	///	70	48	118	///	///	///	///	///	///
	CPJ MAGARIA	///	///	///	54	98	152	///	///	///	///	///	///
	CPJ ZINDER 1	///	///	///	57	69	126	///	///	///	///	///	///
	EFAC ZINDER	///	///	///	97	76	173	///	///	///	///	///	///
Total Base 2		35	88	123	3 339	2 827	6 166	///	///	///	///	///	///
Moyen 1	CFPT MAGARIA	///	///	///				65	44	109	///	///	///
	CFPT/TANOUT	///	///	///	27	29	56	122	97	219	///	///	///
	CFPT/ZINDER	///	///	///	68	13	81	1 390	1 197	2 587	///	///	///
Total Moyen 1		///	///	///	95	42	137	1 577	1 338	2 915	///	///	///
Moyen 2	CENTRE DES SERVICES INFORMATIQUES ZINDER	///	///	///	3	15	18	0	19	19	///	///	///
	CPEP INCIN KAI	///	///	///	///	///	///	///	///	///	53	7	60
	CPFP/MUNGANI	23	50	73	///	///	///	48	6	54	///	///	///
	ECOLE D'INGENERIE ET DE TECHNOLOGIE	///	///	///	///	///	///	///	///	///	37	29	66
	ENI ZINDER	///	///	///	///	///	///	///	///	///	190	369	559
	EFAD/P ZINDER	///	///	///	///	///	///	///	///	///	144	67	211
	ENSP ZINDER	///	///	///	///	///	///	///	///	///	181	528	709
	ESPAS ZINDER	///	///	///	///	///	///	///	///	///	220	320	540
	ETEC	///	///	///	///	///	///	0	0	0	51	14	65
	IBMT ZNDER	///	///	///	///	///	///	20	41	61	23	36	59
	IFPT SONETE	///	///	///	25	13	38	13	23	36	22	16	38
	ISDC ZINDER	///	///	///	///	///	///	///	///	///	75	176	251
	IPAS ZINDER	///	///	///	///	///	///	///	///	///	1	49	50
	IPEPS	///	///	///	///	///	///	0	0	0	17	46	63
	IPES ZINDER	///	///	///	///	///	///	0	0	0	69	129	198
	ISPTA ZINDER	///	///	///	///	///	///	0	0	0	140	47	187
	ISP-TG	///	///	///	///	///	///	0	0	0	114	93	207

Cycle	NOM ETABLISSEMENT	COP (Base1)			CAP (Base2)			BEP (Moyen1)			BAC/POST BAC (Moyen2)		
		M	F	T	M	F	T	M	F	T	M	F	T
	ITAP JAMIL-JIDAN	///	///	///	0	0	0	7	8	15	0	0	0
	LP/ANA	///	///	///	///	///	///	0	0	0	977	238	1 215
	LP ZINDER	///	///	///	///	///	///	0	0	0	387	92	479
Total Moyen 2		23	50	73	28	28	56	88	97	185	2 701	2 256	4 957
Total Zinder		3 199	4 083	7 282	3 462	2 897	6 359	1 665	1 435	3 100	2 701	2 256	4 957