



**REPUBLIQUE DU NIGER**  
**Fraternité – Travail – Progrès**

\*\*\*\*\*

**MINISTERE DE L'ECONOMIE ET DES FINANCES**  
**SECRETARIAT GENERAL**

\*\*\*\*\*

**DIRECTION DES STATISTIQUES**

\*\*\*\*\*

# **ANNUAIRE STATISTIQUE**

## **2019 - 2023**

Avec le financement de la Banque Mondiale





## **R**EMERCIEMENT :

Cette première édition a été élaborée sous la supervision du Secrétaire Général du Ministère de l'Economie et des Finances, par une équipe constituée de :

- **Manou ANAROUA**, Directeur des Statistiques,
- **Ibrahim MAMANE ADAMOU**, Chef de Division Collecte, Analyse et Traitement des Données et Chef de la Division Bases de Données par intérim à la Direction des Statistiques,
- **Sékou MARA TCHIARI**, Cadre à la Direction des Statistiques,
- **Kader ABDU AYUBA**, Informaticien à la Direction des Statistiques,

### **Avec la collaboration de :**

- **Points focaux** des directions centrales et transversales du Ministère de l'Economie et des Finances (voir la liste en annexe) ;
- **ALI TASSIOU Abass**, Chef de Division des Systèmes d'information et des Bases des données.

## **A** VANT PROPOS :

Conformément aux orientations du Conseil National pour la Sauvegarde de la Patrie (CNSP) et selon le décret N°2023-179/P/CNSP/ME/F du 14 Octobre 2023, le Ministère de l'Economie et des Finances a pour principales missions de concevoir, élaborer, mettre en œuvre et évaluer les stratégies, les programmes et les projets en matière de politique économique et financière en générale, monétaire, budgétaire et fiscale et assurer la gestion des finances publiques. Ainsi, il se trouve aux confins des autres départements ministériels, ses rôles et responsabilités font de lui un acteur clef du développement de notre pays.

Il est, par ailleurs, unanimement admis que la qualité de la gestion de l'économie et des finances publiques constitue un apport considérable au développement socio-économique du pays. Or, cette mission transversale ne peut être pleinement menée sans un véritable système d'information statistique de qualité, garantissant la cohérence et la solidité de l'analyse, ainsi que la crédibilité des constats.

La présente édition (2024) de l'annuaire statistique a pour but de fournir aux utilisateurs, des statistiques fiables. Elle présente une synthèse des données statistiques les plus pertinentes et les plus récentes sur divers aspects de la vie économique de notre pays (sphère réelle de l'économie, finances publiques et situation de mobilisation des ressources) sur la période 2019-2023.

A cet effet, le Ministère de l'Economie et des Finances a en charge la gestion des finances publiques qui constituent un apport considérable au développement socio-économique du pays et contribuent à la mise en œuvre des politiques publiques. Cette mission transversale ne peut être menée pleinement qu'avec une information statistique de qualité, des outils et méthodes, etc.

Cette publication a été rendue possible grâce au financement du budget national et du Projet d'Harmonisation et d'Amélioration des Statistiques en Afrique de l'Ouest et du Centre (PHASAO). Elle est également le fruit d'un travail collaboratif entre les services statistiques nationaux, que nous tenons à remercier pour leur expertise et leur engagement.

Cette édition comporte quelques modifications du fait de la fusion du Ministère des Finances et celui en charge du Plan. Toutefois, certaines structures sont restées stables par rapport à la production de leurs données, notamment les régies de recettes et dépenses et les structures en charge de la programmation du développement. Cela nous a amené à garder la série de données de ces structures de 2019-2023.

Le document est structuré autour de six (6) chapitres portant sur : (i) les informations générales; (ii) les ressources du Ministère ; (iii) l'Economie ; (iv) les finances publiques ; (v) les autres statistiques et (vi) les entreprises, établissements publics et sociétés d'Etat.



Nonobstant notre volonté de fournir le maximum d'informations sur les données relatives à la gestion du développement de notre pays, le lecteur constatera que le volume des informations fournies est variable d'un chapitre à un autre. Les lecteurs désireux d'avoir des précisions complémentaires pourront s'adresser à la Direction des Statistiques joignable à l'adresse mail : [dstat.mf@finances.gouv.ne](mailto:dstat.mf@finances.gouv.ne)

Nous espérons, ainsi, que cette publication contribuera à éclairer les chercheurs et à soutenir les prises de décisions, en fournissant des informations précises et actualisées sur les tendances et les évolutions de la vie économique de notre pays.

En dépit de la qualité avérée de cet annuaire, il demeure perfectible au regard de la loi qui gouverne toute œuvre de nature humaine. Nous saisissons, donc, cette occasion pour vous souhaiter, en même temps, une agréable lecture et vous inviter à nous faire part de vos éventuelles suggestions, pour permettre à nos services d'améliorer la qualité des prochaines éditions.

*Le Ministre Délégué auprès du Premier Ministre,  
Ministre de l'Economie et des Finances, Chargé du Budget*

11 NOV 2025, MAMANE SIDI



## **A**VERTISSEMENT :

### • **ARRONDIS**

Dans la plupart des tableaux, les données présentées sont arrondies « au plus proche ». Il arriverait que le résultat arrondi d'une opération sur des valeurs non arrondies pourrait différer légèrement du résultat qui serait obtenu par la même opération effectuée avec les mêmes valeurs arrondies.

### • **SIGNES CONVENTIONNELS**

- Donnée nulle ou inférieure à la moitié de l'unité.
- ° Information non disponible et qui ne le sera probablement jamais.
- ... Information non disponible.
- /// Absence de donnée due à la nature des choses.
- p** Chiffre provisoire.
- r** Chiffre rectifié par rapport à l'édition précédente.

## SIGLES ET ABREVIATIONS :

AC	: Amendes / Confiscations
AFD	: Agence Française pour le Développement
AJE	: Agence Judiciaire de l'Etat
ANO	: Avis de Non Objection
ANR	: Aide Non Remboursable
APD	: Aide Publique au Développement
APU	: Administrations Publiques
ARSM	: Agence de Régulation du Secteur de la Microfinance
BAD	: Banque Africaine de Développement
BADEA	: Banque Arabe pour le Développement Economique de l'Afrique
BAGRI	: Banque Agricole du Niger
BCEAO	: Banque Centrale des États de l'Afrique de l'Ouest
BEI	: Banque Européenne d'Investissement
BIA	: Banque Internationale pour l'Afrique
BID	: Banque Islamique de Développement
BIE	: Budget d'Investissement de l'Etat
BOA	: Bank Of Africa
BOAD	: Banque Ouest Africaine de Développement
BTP	: Bâtiments et Travaux Publics
CACER	: Cellule d'Audit Courant de l'Entretien Routier
CCF	: Commission des Calculs Fiscaux
CDC	: Caisse des Dépôts et Consignations
CENTIF	: Cellule Nationale de Traitement des Informations Financières
CI	: Cellule Informatique
CIDES	: Centre d'Information et de Documentation Economique et Social
CTB	: Coopération Technique Belge
DAB	: Distributeur Automatique de Billets
DAEP/M	: Direction de l'Analyse Economique, de la Prévision et de la Modélisation
DCA	: Direction du Contrôle des Assurances
DCE	: Direction de la Coopération Economique
DCF/E	: Direction du Contrôle Fiscal et des Enquêtes
DD	: Droits de Douane
DDA/RP	: Direction de la Documentation des Archives et des Relations Publiques
DE	: Droits d'Enregistrement
DGE	: Direction des Grandes Entreprises
DGECO	: Direction Générale de l'Economie
DGEP/PE	: Direction Générale des Entreprises Publiques et du Portefeuille de l'Etat
DEP	: Direction des Etudes et de la Programmation

DEP/SF	: Direction des Etudes, de la Planification et des Statistiques Fiscales
DGER	: Direction Générale d'Economie et des Réformes
DFFC	: Direction de la Fiscalité Foncière et Cadastre
DFI	: Direction du Financement des Investissements
DGB	: Direction Générale du Budget
DGCMP/OB	: Direction Générale du Contrôle des Marchés Publics et des Operations Budgétaires
DGD	: Direction Générale des Douanes
DGI	: Direction Générale des Impôts
DGPE	: Direction Générale du Patrimoine de l'Etat
DGPPD	: Direction Générale de la Planification et de la Programmation du Développement
DGT/CP	: Direction Générale du Trésor et de la Comptabilité Publique
DIF	: Direction de l'Informatique Financière
DL	: Direction de la Législation
DMCE	: Direction de la Monnaie, du Crédit et de l'Epargne
DME	: Direction des Moyennes Entreprises
DPD	: Direction de la Programmation du Développement
DPME	: Direction des Petites et Moyennes Entreprises
DPPPS	: Direction de la Prospective, de la Planification et des Politiques Sectorielles
DRE/F	: Direction des Réformes Economiques et Financières
DRFM	: Direction des Ressources Financières, du Matériel.
DRH	: Direction des Ressources Humaines
DRI	: Direction Régionale des Impôts
DSI	: Direction des Statistiques et de l'Informatique
DSTAT	: Direction des Statistiques
DV	: Droits Divers
EPA	: Etablissement Public à caractère Administratif
EPF	: Etablissement Public de Financement
EPIC	: : Etablissement Public à caractère Industriel et Commercial
EPP	: Etablissement Public à caractère Professionnel
EPS	: Etablissement Public à caractère Social
EPSCT	: Etablissement Public à caractère Scientifique, Culturel et Technique
EXO	: Exonération
FAD	: Fonds Africain de Développement
FAO	: Organisation des Nations Unies pour l'Alimentation et l'Agriculture
FASAF	: Famille et Scolarisation en Afrique
FCFA	: Franc de la Communauté financière africaine
FED	: Fonds Européen pour le Développement
FIC	: Fonds divertissement Communautaire

FIDA	: Fonds International pour le Développement Agricole
FINEXCO	: Fiduciaire Internationale d'Expertise Comptable et de Conseil
en gestion	
FKDEA	: Fonds Koweïtien pour le Développement Economique Arabe
FMI	: Fonds Monétaire International
FOPEP	: Fonds de Promotion de l'Enseignement Privé
FSD	: Fonds de Solidarité pour le Développement
FSID	: Fonds de Soutien Interdépartemental
GAB	: Guichet Automatique de Billets
GAFSP	: Programme Mondial pour l'Agriculture et la Sécurité Alimentaire
GIZ	: Agence Allemande de Coopération Internationale
IDA	: Association Internationale pour le Développement
IGF	: Inspection Générale des Finances
IGR	: Impôt Général sur les Revenus
IRVM	: Impôt sur les Revenus des Valeurs Mobilières
ISB	: Impôt Sur les Bénéfices
ISBLSM	: Institutions Sans But Lucratif au Service des Ménages
ITS	: Impôt sur les Traitements et Salaires
JICA	: Agence Japonaise de Coopération Internationale
MCC	: Millenium Challenge Corporation
Md	: Milliard
Mds	: Milliards
MEF	: Ministère de l'Economie et des Finances
Moi	: Million
MP	: Ministère du Plan
NB	: Nota Benné
ODD	: Objectifs de Développement Durable
OFID	: Fonds de l'Organisation des Pays Producteur de Pétrole pour le Développement International
OMS	: Organisation Mondiale pour la Santé
OP	: Ordre de Paiement
ORIO	: Programme pour le développement des infrastructures
PAM	: Programme Alimentaire Mondial
PAP	: Projet Annuel de Performance
PAP-PDES	: Plan d'Actions Prioritaires du PDES
PDES	: Plan de Développement Economique et Social
PIB	: Produit Intérieur Brut
PIP	: Programme des Investissements Publics
PNUD	: Programme des Nations Unies pour le Développement
PPTE	: Pays Pauvre Très Endetté ;
PTF	: Partenaire Technique et Financier
RGT	: Recette Générale du Trésor
RSI	: Redevance Statistique à l'Importation
RWSSI	: Rural Water Supply and Sanitation Initiative

SCAC	: Service de Coopération et d'Action Culturelle
SDDCI	: Stratégie de Développement Durable et de Croissance Inclu- sive
SEM	: Société d'Économie Mixte
SFD	: Système Financier Décentralisé
SG	: Secrétariat Général
SNFI	: Stratégie Nationale de Finance Inclusive
TIPP	: Taxe Intérieure sur les Produits Pétroliers
TOFE	: Tableau des Opérations Financières de l'État
TPP	: Taxe sur les Produits Pétroliers
TSR	: Taxe Spéciale à la Réexportation
TVA	: Taxe sur la Valeur Ajoutée
UE	: Union Européenne
UEMOA	: Union Economique et Monétaire Ouest-Africaine
UNFPA	: Fonds des Nations Unies pour la Population
UNICEF	: Fonds des Nations Unies pour l'Enfance
USAID	: Agence des États-Unis pour le Développement International.

## **D**EMARCHE METHODOLOGIQUE

La présente note méthodologique décrit les principales étapes du processus de production de l'annuaire statistique 2019 - 2023 et les changements majeurs intervenus.

Le processus d'élaboration de l'Annuaire statistique 2019 -2023 s'est appuyé sur une démarche intégrée et itérative à travers un processus de collecte, d'analyse et de traitement des données impliquant les cadres de la Direction des statistiques, les points focaux mis en place par l'arrêté N°0057 du 02 février 2017 et les personnes ressources.

Ces derniers participent à toutes les étapes du processus qui se résument en six phases :

- (i) Elaboration de la maquette de l'annuaire ;
- (ii) Validation de la maquette de l'annuaire ;
- (iii) Collecte des données statistiques ;
- (iv) Saisie et traitement des données ;
- (v) Validation des données et production de l'annuaire ;
- (vi) Enrichissement des données de l'annuaire.

### **1.1. Elaboration de la maquette de l'annuaire.**

La maquette de l'annuaire est un document support de collecte de données, important qui donne les détails sur les différentes parties et la structuration de l'annuaire. Il précise les différents niveaux de responsabilité et la source de chaque information statistique. Cette maquette répond à la nouvelle configuration du ministère.

La maquette est élaborée par les cadres de la Direction des Statistiques du ministère.

### **1.2. Validation de la maquette de l'annuaire**

C'est une étape très importante dans le processus d'élaboration de l'annuaire. C'est à cette étape que les producteurs de données, l'équipe d'élaboration de la Direction des Statistiques, le comité statistique du ministère, les méthodologues se réunissent pour examiner et amender la maquette.

### **1.3. La phase de collecte des données statistiques**

La collecte des données s'est déroulée au cours du mois de juillet 2024, suite à des correspondances adressées aux structures concernées. Cette phase a été marquée par l'actualisation et la transmission des fiches de collecte par courrier ordinaire aux structures puis par voie électronique aux correspondants statis-

tiques. Ces derniers se sont chargés de leur remplissage et de leur transmission à la DStat dans un délai de deux (02) semaines.

#### **1.4. La phase de la saisie et traitement des données**

La saisie et le traitement ont consisté essentiellement à consolider les données transmises par les structures, à identifier les nouvelles rubriques, les éventuels changements majeurs de nomenclatures et de méthodologies sur la période 2019 -2023.

#### **1.5. La phase de validation des données et de production de l'annuaire**

Cette phase, qui constitue l'étape ultime du processus d'élaboration de l'annuaire, a été marquée par l'organisation et la tenue d'une part de l'atelier d'élaboration des maquettes des publications statistiques du Ministère de l'Economie et des Finances et d'autre part la tenue de l'atelier de production de l'annuaire.

Elle a permis de réunir l'ensemble des correspondants statistiques pour examiner les données, les valider et élaborer l'annuaire.

#### **1.6. Enrichissement des données de l'annuaire**

L'annuaire statistique du Ministère de l'Economie et des Finances est l'une des publications de la Direction des Statistiques, qui présente les séries statistiques rétrospectives les plus importantes de l'ensemble de l'activité du département ministériel. En d'autres termes, c'est un document qui présente la compilation de l'ensemble des statistiques courantes (économiques, finances publiques, investissement...). Vu l'importance citée ci haut un atelier est organisé en vue de faire participer les différents responsables du ministère afin d'enrichir par leurs expériences de producteur de données les données transmises par les points focaux les représentant au niveau du comité statistique.

Les données sont collectées par les points focaux auprès :

⇒ Des structures centrales du Ministère de l'Economie et des Finances :

- Inspection Générale des Finances (IGF) ;
- Direction Générale du Budget (DGB) ;
- Direction Générale du Trésor et de la Comptabilité Publique (DGT/CP) ;
- Direction Générale des Impôts (DGI) ;
- Direction Générale des Douanes (DGD) ;
- Direction Générale du Patrimoine de l'Etat (DGPE) ;
- Direction Générale de l'Economie et des Réformes (DGER) ;
- Direction Générale des Moyens Généraux (DGMG) ;
- Direction Générale du Contrôle des Marchés Publics et des Opérations Budgétaires (DGCMP/OB) ;
- Direction Générale des Entreprises Publiques et du Portefeuille de l'Etat (DGEP/PE) ;



- Direction de l'Informatique Financière (DIF) ;
  - Cellule Nationale de Traitement des Informations Financières (CENTIF) ;
- ⇒ De la Banque Centrale des États de l'Afrique de l'Ouest (BCEAO).

La centralisation et le traitement des données ont été assurés par la Direction des Statistiques. Cet annuaire a été enrichi au cours d'un atelier, regroupant les membres du comité statistiques du Ministère de l'Economie et des Finances et des personnes ressources. Le document enrichi par l'atelier est soumis à la validation du Comité Qualité du SSN.

# T ABLE DES MATIÈRES

REMERCIEMENT .....	3
AVANT PROPOS .....	4
AVERTISSEMENT .....	5
SIGLES ET ABREVIATIONS .....	7
DEMARCHE METHODOLOGIQUE .....	11
<b>CHAPITRE 1 : INFORMATIONS GENERALES .....</b>	<b>15</b>
I. HISTORIQUE DU MINISTERE DE L'ECONOMIE ET DES FINANCES .....	16
II. ORGANISATION DU MINISTERE DE L'ECONOMIE ET DES FINANCES .....	17
III. MISSION .....	19
IV. VISION .....	19
<b>CHAPITRE 2 : RESSOURCES DU MINISTERE .....</b>	<b>21</b>
I. RESSOURCES HUMAINES .....	23
II. RESSOURCES FINANCIERES ET MATERIELLES .....	24
<b>CHAPITRE 3 : ECONOMIE .....</b>	<b>25</b>
I. PLANIFICATION DU DEVELOPPEMENT .....	26
II. INVESTISSEMENT ET DECAISSEMENT .....	27
II.1. SITUATION DES CONVENTIONS .....	28
II.2. SITUATION DU PROGRAMME D'INVESTISSEMENTS PUBLICS .....	32
III. SITUATION DE L'AIDE PUBLIQUE AU DEVELOPPEMENT .....	37
IV. DETTE PUBLIQUE .....	40
V. GESTION MACRO-ECONOMIQUE .....	44
<b>CHAPITRE 4 : FINANCES PUBLIQUES .....</b>	<b>48</b>
I. RECETTES BUDGÉTAIRES .....	49
II. STATISTIQUES DES RECETTES FISCALES ET NON FISCALES .....	57
III. Dépenses budgétaires .....	81
<b>CHAPITRE 5 : AUTRES STATISTIQUES .....</b>	<b>95</b>
I. Tableau des opérations financières de l'Etat .....	96
II. Données sur les maisons conventionnées de 2019 à 2023 .....	99
III. Situation du marché des assurances de 2019 à 2023 .....	102
IV. Données sur les marchés publics de 2019 à 2023 .....	105
V. Données sur les banques et établissements financiers de 2019 à 2023 .....	108
<b>CHAPITRE 6: ETABLISSEMENTS, ENTREPRISES ET SOCIETES D'ETAT .....</b>	<b>120</b>
VI. Données sur les établissements, entreprises et sociétés d'Etat .....	121

# CHAPTRE I :

# Informations Générales

# I. HISTORIQUE DU MINISTERE DE L'ECONOMIE ET DES FINANCES

A sa création, l'institution étatique qui deviendra plus tard Ministère de l'économie et des finances était une structure rattachée à la Présidence de la République du Niger. Au cours de son évolution historique elle a connu plusieurs appellations en fonction du contexte politique et économique du pays :

DATES	NOM DE L'INSTITUTION
1952	Direction Locale des Finances
1958	Ministère des Finances.
1960	Commissariat Général au Plan
1965	Ministère des Affaires Economiques et des Finances.
1970	Ministère des Affaires Economiques et des Finances, des affaires Sahariennes et Nomades.
1974	Ministère des Finances.
1983	Ministère du Plan, du Commerce et du Transport
1988	Ministère du Plan et de la Planification Régionale
1991	Ministère de l'Economie et des Finances.
1992	Ministère des Finances et du Plan.
1994	Ministère des Finances et du Plan.
1996	Ministère de l'Economie, des Finances et du Plan.
1996	Ministère Délégué chargé des Finances et le Ministère du Plan et de la Privatisation
1996	Ministère des Finances, des Reformes Economiques et de la Privatisation
1996	Ministère des Finances.
1997	Ministère de l'Economie et des Finances.
1997	Ministère des Finances, des Réformes et de la Privatisation.
1999	Ministère des Finances et des Réformes Economiques.
1999	Ministère de l'économie et des finances
2000	Ministère des Finances.
2002	Ministère de l'Economie et des Finances.
2011	Ministère des Finances.
2011	Ministère du Plan, de l'Aménagement du Territoire et du Développement Communautaire
2015	Ministère de l'Economie et des Finances.
2016	Ministère des Finances
2016	Ministère du Plan
2023	Ministère de l'Economie et des Finances

## **II. ORGANISATION DU MINISTERE DE L'ECONOMIE ET DES FINANCES**

Le Ministère de l'Economie et des Finances est organisé Conformément au décret n°223-179/P/CNSP/NE/ME/F du 14 octobre 2023 portant organisation du Ministère de l'Economie et des Finances.

# ORGANIGRAMME DU MEF :



## MINISTÈRE DE L'ÉCONOMIE ET DES FINANCES ORGANIGRAMME

### MINISTÈRE DE L'ÉCONOMIE ET DES FINANCES

#### CABINET DU MINISTÈRE DE L'ÉCONOMIE ET DES FINANCES

CABINET DU MINISTRE DÉLÉGUÉ AUPRÈS DU  
PREMIER MINISTRE CHARGÉ DES FINANCES

Décret n°2023-179/P/CNSP/ME/F du 14 Octobre 2023, portant  
organisation du Ministère de l'Économie et des Finances.

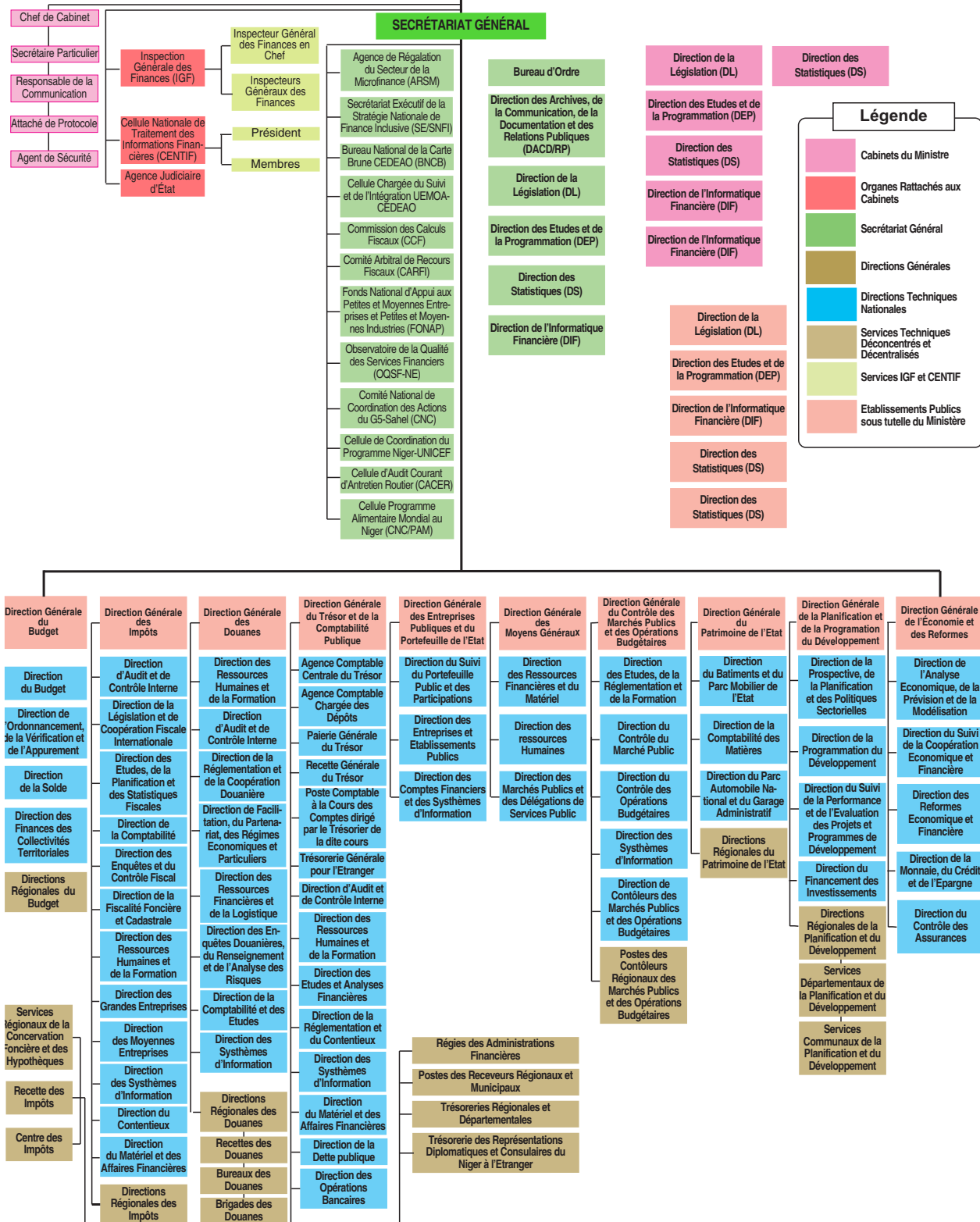



## MISSION

Selon le décret n°2023-179/P/CNSP du 14 octobre 2023 modifiant le décret n°2023- 068/P/CNSP du 08 septembre 2023 portant organisation du Gouvernement et fixant les attributions des Ministres d'Etat, des Ministres et du Ministre Délégué, le Ministre de l'Economie et des Finances est chargé, en relation avec les Ministres et Institutions concernés, de la conception, de l'élaboration et du suivi de la politique nationale en matière de politique économique et financière générale, monétaire, budgétaire et fiscale, conformément aux orientations définies par le CNSP.

A ce titre, il conçoit, élabore, met en œuvre et évalue les stratégies, les programmes et les projets en matière de politique financière générale, monétaire, budgétaire et fiscale et assure la gestion des finances publiques.



## VISION

Le Ministère de l'Economie et des Finances du Niger a pour vision de promouvoir une gestion efficace et transparente des finances publiques afin de soutenir le développement économique et social du pays. Voici quelques points clés de leur vision et de leurs initiatives récentes :

1. **Gestion budgétaire sensible au climat** : Le ministère a récemment organisé un atelier sur le marquage budgétaire sensible au climat. L'objectif est d'identifier et de suivre les dépenses liées au climat pour évaluer l'efficacité des politiques publiques et ajuster les stratégies en conséquence.

2. **Programme de Gestion du secteur public pour la Résilience et la Prestation de services (PGRP)** : En collaboration avec la Banque Mondiale, ce programme vise à améliorer la résilience et la prestation de services publics. Il est financé à hauteur de 191,50 millions USD et utilise un nouvel instrument de financement, le Prêt-Programme pour les Résultats (PPR).

3. **Assainissement de la situation macroéconomique** : Le ministère travaille activement à l'assainissement de la situation macroéconomique du pays. Lors de la première session du Conseil National de Crédit de 2024, le ministre a souligné les progrès réalisés dans ce domaine.

4. Devenir une Administration performante au service de la promotion du développement en vue de l'édification d'un pays émergent, bâti sur une économie dynamique, diversifiée, durable et harmonieusement répartie sur le territoire national ».

Les valeurs Fondamentales sont :

- *Le professionnalisme ;*
- *L'approche participative ;*
- *La responsabilité ;*
- *La culture du résultat dans la gestion du développement ;*
- *La transparence.*





# **CHAPTRE II :**

# **RESSOURCES DU MINISTERE**

## LISTE DES TABLEAUX :

Tableau 01.01 : Répartition du personnel cadre par structure selon les catégories

Tableau 01.02 : Répartition des agents du MEF par catégories et par structures en 2023

Tableau 02.01 : Evolution des investissements, Dépenses de fonctionnement et Subventions sur le budget du Ministère

# I. RESSOURCES HUMAINES

Tableau 01.01: Répartition du personnel par structure selon les catégories en 2023

Catégories	Unité : nombre																												
	DGD	DGI	DGTCF	DGOFR	DGPPD	CAB	SG	IGF	DIF	DL	DEP	DA	CDRP	DGPE	DGCMF/ OB	DGEP/ PE	DGMG	DGB	DGECO	SE-SNFI	ARSM	AJE	CENTIF	CDC	CRC	CACER	OQSCF	FONAF	CARTE BRUNE
A1	99	205	116	14	25	12	14	20	9	5	3	0	8	45	8	8	28	8	8	10	4	6	24	2	6	3	3	10	703
A2	194	193	140	12	31	2	19	2	2	1	5	4	8	22	3	7	28	7	12	9	6	6	4	2	6	5	6	10	746
A3	25	5	36	7	6	2	9	0	2	0	1	1	2	4	1	4	6	3	0	0	0	0	0	0	0	0	2	0	116
B1	8	6	0	0	3	1	0	0	0	0	0	0	2	0	0	0	0	0	0	0	0	0	0	0	0	0	0	0	20
B2	279	234	146	5	4	0	3	3	1	0	0	0	26	21	4	9	37	2	0	0	1	2	0	0	0	0	3	0	780
C1	20	252	18	0	0	0	0	1	1	0	0	0	0	0	1	0	4	0	0	0	0	0	0	0	0	0	0	0	297
C2	15	3	5	0	0	0	0	0	0	0	0	0	0	0	0	0	0	0	0	0	0	0	0	0	0	0	0	0	23
D1	660	4	0	0	0	0	1	1	0	0	0	0	0	0	1	0	3	0	0	0	0	0	0	0	0	0	0	0	670
D2	4	0	0	0	0	0	0	0	0	0	0	0	0	0	0	0	0	0	0	0	0	0	0	0	0	0	0	0	4
Total cadres	1304	902	461	38	69	17	46	27	15	6	9	5	46	92	18	28	106	20	20	19	11	14	28	4	12	8	14	20	3359
1 <sup>ère</sup>	38	45	78	3	3	4	9	7	2	0	1	1	41	2	1	6	12	1	0	0	5	3	0	2	0	0	3	0	267
2 <sup>ème</sup>	6	21	14	3	3	0	1	0	1	2	0	2	7	2	0	0	6	0	0	0	0	3	0	0	0	0	0	0	71
3 <sup>ème</sup>	1	1	2	0	0	0	0	3	0	0	0	0	0	0	0	0	0	0	0	0	0	0	0	0	0	0	0	0	7
4 <sup>ème</sup>	21	30	24	3	6	4	3	0	0	0	0	3	8	5	3	8	13	0	0	0	0	0	0	0	0	0	0	0	131
5 <sup>ème</sup>	35	20	10	4	2	0	1	0	1	0	1	0	3	5	0	4	9	2	0	0	0	0	0	0	0	0	0	0	97
6 <sup>ème</sup>	17	5	2	0	1	0	0	0	0	0	0	0	0	0	0	0	0	0	0	0	0	0	0	0	0	0	0	0	25
7 <sup>ème</sup>	16	5	3	0	0	0	0	0	0	0	0	0	0	0	0	0	0	0	0	0	0	0	0	0	0	0	0	0	24
8 <sup>ème</sup>	0	3	0	0	0	0	0	0	0	0	0	0	0	1	1	0	1	0	0	0	0	0	0	0	0	0	0	0	6
9 <sup>ème</sup>	0	0	18	0	0	0	0	0	0	0	0	0	0	0	0	0	0	0	0	0	0	0	0	0	0	0	0	0	18
Total auxiliaires	134	130	151	13	15	8	14	10	4	2	2	6	59	15	5	18	41	3	0	0	5	6	0	2	0	0	3	0	646
Total par structure	1438	1032	612	51	84	25	60	37	19	8	11	11	105	107	23	46	147	23	20	19	16	20	28	6	12	8	17	20	4005

Source : DRH/DGMGMEF

## II. RESSOURCES FINANCIERES ET MATERIELLES

**Tableau 02.01** : Situation des investissements, Dépenses de fonctionnement et Subventions sur le budget du Ministère en 2023

Situation	Désignation	2023
<b>Dépenses de fonctionnement</b>	Crédits initiaux (FCFA)	10 687 541 556
	Crédits finaux (FCFA)	7 163 090 918
	Crédits libérés (FCFA)	6 824 881 687
	Crédits consommés (FCFA)	6 598 478 774
	Taux de variation de crédits votés en pourcentage (%)	-32,98
	Taux de consommation des crédits par rapport aux crédits libérés en pourcentage (%)	96,68
	Taux de consommation des crédits par rapport aux crédits votés en pourcentage (%)	92,12
<b>Subventions et autres transferts courants</b>	Crédits initiaux (FCFA)	14 306 031 012
	Crédits finaux (FCFA)	12 787 017 943
	Crédits libérés (FCFA)	11 622 089 937
	Crédits consommés (FCFA)	11 236 506 033
	Taux de variation de crédits votés en pourcentage (%)	-10,62
	Taux de consommation des crédits par rapport aux crédits libérés en pourcentage (%)	96,68
	Taux de consommation de crédit par rapport aux crédits votés en pourcentage (%)	87,87
<b>Investissements (ressources internes)</b>	Crédits initiaux (FCFA)	26 416 541 358
	Crédits finaux (FCFA)	4 923 196 280
	Crédits libérés (FCFA)	1 579 654 977
	Crédits consommés (FCFA)	1 977 147 572
	Taux de variation de crédits votés en pourcentage (%)	-81,36
	Taux de consommation des crédits par rapport aux crédits libérés en pourcentage (%)	125,16
	Taux de consommation des crédits par rapport aux crédits votés en pourcentage (%)	7,48

Source: DRFM / DGMG/MEF

# CHAPTRE III :

# ECONOMIE

# I. PLANIFICATION DU DEVELOPPEMENT

## Liste des tableaux :

**Tableau 03.01** : Nombre de cadres stratégiques sectoriels accompagnés à l'élaboration :

*Unité : nombre*

Documents	2019	2020	2021	2022	2023
Politiques sectorielles	5	3	6	0	2
Plans sectoriels	0	2	3	1	0
Stratégies sectorielles	0	0	2	0	1
Total	5	5	11	1	3

Source : DGPPD/DPPPS

**Tableau 03.02** : Taux d'exécution physique et financière du PAP

*Unité : pour cent*

Année	2022						2023					
Indicateurs	Prévision		Réalisation		Ecart		Prévision		Réalisation		Ecart	
Taux d'exécution physique du PAP	Ex-MP	Ex-MF	Ex-MP	Ex-MF	Ex-MP	Ex-MF	Ex-MP	Ex-MF	Ex-MP	Ex-MF	Ex-MP	Ex-MF
	75%	100%	80%	81%	-5%	19%	85%	100%	70%	63%	15	37
Taux d'exécution financière du PAP	87%	100%	98%	82%	-11%	18%	95%	70%	99,99 %	53%	-4,999	17%

Source : DEP/MEF

## II. INVESTISSEMENT ET DECAISSEMENT

### Liste des Tableaux :

**Tableau 04.01** : Evolution des montants des conventions d'aides au développement

**Tableau 04.02** : Répartition des montants des conventions par secteur

**Tableau 04.03** : Répartition des montants des conventions par catégorie de bailleurs

**Tableau 04.04** : Répartition du montant des conventions par groupe de bailleurs de fonds

**Tableau 04.05** : Evolution des prévisions du Programme d'Investissements Publics par type de financement

**Tableau 04.06** : Prévisions des APD cumulées par source de financement

**Tableau 04.07** : Evolution de consommation de crédit d'investissement du BIE

**Tableau 04.08** : Evolution des dépenses hors Budget d'Investissements de l'Etat

**Tableau 04.09** : Montants d'appuis budgétaires encaissés

**Tableau 04.10** : Exécution financière des BIE de 2019 à 2023.

## II.1. SITUATION DESCONVENTIONS

**Tableau 04.01** : Evolution des montants des conventions d'aides au développement par type de financement

*Unité : milliards de FCFA*

Intitulé	2019		2020		2021		2022		2023	
	ANR	EMPRUNT	ANR	EMPRUNT	ANR	EMPRUNT	ANR	EMPRUNT	ANR	EMPRUNT
<b>Aide publique au développement</b>	256,45	423,35	362,54	569,94	423,99	902,81	634,93	778,47	48,516	380,314

Source : DGPPD/MEF



**Tableau 04.02 : Répartition des montants des conventions par secteur****Unité : en milliers de FCFA**

Secteurs	2019		2020		2021		2022		2023	
	ANR	EMPRUNT	ANR	EMPRUNT	ANR	EMPRUNT	ANR	EMPRUNT	ANR	EMPRUNT
Agriculture / Sécurité Alimentaire	65 932,241	55 647,301	65 462,530	142 946,419	51 667,999	50 962,386	93 739,960	91 525,279	26 521,250	27 665,250
Appui Budgétaire	109 348,570	130 157,714	107 085,892	196 814,094	72 488,000	70 384,186	///	///	///	///
Artisanat	///	///	///	///	///	///	///	///	///	///
Communication	///	///	///	///	///	///	///	///	///	///
Décentralisation	///	///	///	///	13 078,085	///	///	///	///	///
Economie	6 815,400	///	///	///	///	///	66 634,157	75 883,500	///	95 690,749
Education	9 839,355	///	80 853,460	14 955,820	1 935,073	///	32 797,850	///	///	15 422,992
Elevage	///	///	///	///	16 328,000	42 202,734	21 104,387	15 546,181	///	///
Energie	6 842,235	72 811,227	///	6 024,000	29 271,900	56 996,874	118 326,436	174 187,807	600,000	15 000,000
Environnement/ Changement Climatique	///	8 164,561	///	///	///	///	19 915,425	95 104,595	///	///
Formation Professionnelle	9 774,000	///	///	///	10 075,500	3 804,800	///	///	///	///
Genre	///	///	///	///	///	///	///	///	///	///
Gouvernance	21 646,581	///	74 087,832	90 588,722	59 041,278	296 802,067	219 839,355	263 671,757	///	///
Hydraulique	26 255,200	110 690,111	///	5 247,656	69 548,066	224 933,283	27 653,469	///	11 220,000	110 000,000
Infrastructures de Transport	///	45 875,000	2 057,246	48 818,284	53 550,100	121 300,513	25 262,850	52 440,559	///	76 735,000
Santé	///	///	4 264,000	4 198,125	47 015,055	35 421,678	9 651,914	10 111,598	9 839,355	///
Sécurité	///	///	///	///	///	///	///	///	///	///
Programme Kandadji	///	///	28 731,000	60 348,044	///	///	///	///	///	///
<b>TOTAL GENERAL</b>	<b>256 453,582</b>	<b>423 345,914</b>	<b>362 541,960</b>	<b>569 941,164</b>	<b>423 999,055</b>	<b>902 808,520</b>	<b>634 925,803</b>	<b>778 471,275</b>	<b>48 180,605</b>	<b>340 513,991</b>

Source : DGPPD/MEF

**Tableau 04.03 : Répartition des montants des conventions par catégorie de bailleurs**

*Unité : en milliers de FCFA*

Catégorie de bailleurs	2019		2020		2021		2022		2023	
	ANR	EMPRUNT	ANR	EMPRUNT	ANR	EMPRUNT	ANR	EMPRUNT	ANR	EMPRUNT
Bilatérale	56 226 637	50 672 850	16 269 408, 26	37 509 936, 00	36313 525,93	52804 538,50	92 306 269,04	32 797 850,00	25 259 355	16 800 000
Multilatérale	200 226 945,38	372 673 064, 37	346 272 551,6	532 431 227, 90	387685528,96	850003981,65	542 619 534,12	745 673 425,39	23 256 000	363 515 990,8
TOTAL	256 453582,38	423 345 914, 37	362 541959,86	569 941 163, 90	423999054,89	902 808520,15	634 925 803,16	778 471 275,39	48 515 355,0	380 313 990,8

Source : DPD/DGPPD/MEF

**Tableau 04.04 : Evolution du montant des conventions par catégorie de bailleurs de fonds***Unité : en millier de FCFA*

Catégorie de bailleurs	Bailleurs	2019	2020	2021	2022	2023
<b>Bilatéral</b>	AFD	45 916990	2 507 688	42965 184	42 637 205,00	9 839 355
	Belgique	///	5 247 656	-	-	-
	Danemark	///	///	9839 355	-	-
	Espagne	655 957	///	-	-	-
	FKDEA	6 875000	///	-	-	-
	FSD	11 000000	///	-	-	16 800 000
	GIZ	///	///	16088 657	5 293 572,99	-
	Inde	///	///	-	-	-
	Italie	///	///	-	-	-
	KFW	22 958495	///	-	17 710 839,00	-
	Luxembourg	///	///	-	42 637 205,00	-
	Pays-Bas	///	///	-	-	-
	Suisse	9 774000	///	20100 000	-	15 420 000
	Norvège	3 719045	///	-	-	-
	JICA	6 000000	///	124869	-	-
	E.A.U	///	6 024 000	-	-	-
<b>Sous Total</b>		106 899487	13 779 344	89 118064	108278822	42 059 355
<b>Multilatéral</b>	BAD	106 683989	///	4670 600	157 415 503,97	21 265 250
	BADEA	12 000000	///	-	180 000,00	30 000 000
	BID	7 458000	///	-	16 421 503,13	6 750 000
	BOAD	33 028650	15 000 000	66825 000	10 450 000,00	120 641 000
	FAD	///	///	46500 000	-	-
	FED	3 260106	///	-	-	-
	FIDA	7 811606	50 967 859	-	3 936 500,00	-
	FMI	27 237714	91 400 000	8452 006	32 446 914,36	-
	FSID	1 100000	///	251200 000	-	-
	FSN	///	///	-	-	-
	IDA	303 679844	593 651932	835 771 496	857 442 538,1	193 113 740,8
	OFID	///	9 000 000		-	15 000 000
	PNUD	///	///	-	210 000 000	-
	UE	///	///	-	-	-
	BEI	108 888862	///	24270 409	-	-
<b>Sous Total</b>		611 148 771	760 019 791	1 237 689 511	1 288 292 959,5	386 769 990,8
<b>Total général</b>		<b>718 048 258</b>	<b>773 799 135</b>	<b>1 326 807 575</b>	<b>1 413 397 078,6</b>	<b>428 823 345,8</b>

Source : DPD/DGPPD/MEF

## II.2. SITUATION DU PROGRAMME D'INVESTISSEMENTS PUBLICS

**Tableau 04.05** : Evolution des prévisions du Programme d'Investissements Publics par type de financement

*Unité : FCFA*

Années		2019	2020	2021	2022	2023
Dépenses						
Dépenses en capital (Investissement)	Etat	344 939 492 309	322 540 950 518	852 890 633	933 101 465 983	161 425 262 172
	PPTE	2 911 703 729	///	///	///	///
	Dons projets (ANR)	330 419 268 534	422 888 736 295	457 996 417	435 326 420 762	300 492 496 683
	Prêts projets (emprunts)	210 500 000 000	208 035 261 772	337 329 989	429 549 839 537	194 082 096 429
	Total	888 770 464 572	953 464 948 585	1 648 217 039	864 876 260 299	655 999 855 284

Source : DPD/DGPPD/MEF

Tableau 04.06 : Prévisions des APD cumulées par source de financement

Unité : FCFA

PTFs	2019		2020		2021		2022		2023	
	ANR	EMPRUNT	ANR	EMPRUNT	ANR	EMPRUNT	ANR	EMPRUNT	ANR	EMPRUNT
AFD	10 290 727 050	21 318 114 867	19 141 742 150	27 101 221 711	20 184 926 085	36 632 709 696	24 989 271 987	55 565 387 628	12 843 064 613	20 883 312 232
AREVA	2 806 443 655	///	2 218 444 655	///	18 132 703 400	400 000 000	19 626 702 792	///	3 633 596 963	///
BAD/FAD	33 933 336 793	17 596 649 129	34 634 199 786	21 712 589 170	34 252 512 872	31 977 619 290	39 731 875 639	36 724 780 598	16 416 945 924	21 157 974 850
BAD/GAFSP	1 943 514 092	///	///	///	///	///	///	10 467 326 150	///	///
BAD/FIC	688 005 886	507 659 084	728 500 115	396 118 385	///	///	///	///	///	///
BAD/FAT	-	-	-	-	///	84 000 000	///	///	210 969 546	662 960 966
BADEA	330 000 000	9 691 400 866	250 000 000	4 866 775 232	30 442 500	2 763 798 418	///	10 467 326 150	///	5 165 474 648
BEI	///	4 118 335 600	///	3 435 742 000	///	32 055 839 000	///	21 750 000 000	///	8 467 538 707
Belgique	9 269 830 260	///	5 408 223 151	///	5 662 000 130	3 198 124 800	2 568 292 218	6 360 000 000	9 091 347 109	///
BID	1 540 000 000	27 334 441 120	///	36 211 082 313	///	60 839 445 952	///	62 225 082 279	///	20 186 110 007
BOA	///	///	///	///	///	-	///	///	///	///
BIDC	///	946 511 247	///	2 383 084 571	///	3 092 621 000	///	5 972 857 279	///	4 453 000 658
BOAD	///	22 559 247 157	///	13 185 292 942	///	13 185 292 942	500 000 000	16 973 053 572	///	9 773 124 821
CHINE POPULAIRE	17 790 000 000	///	///	///	///	-	///	16 973 053 572	12 175 755 754	///
CNPC	///	1 771 000 000	///	12 427 000 000	///	12 427 000 000	///	///	///	50 366 822 123
Danemark	16 414 236 493	///	2 000 000 000	///	2 000 000 000	///	///	///	///	///
Espagne	1 035 391 758	///	1 035 391 758	///	655 957 000	///	655 957 000	4 919 677 500	1 492 741 000	///
EXIMBANK CHINE	///	///	///	///	///	///	///	///	///	///
EXIMBANK INDE	///	///	///	///	///	///	///	///	///	///
FAO	///	///	///	///	205 330 450	///	///	///	62 165 693	///
FASAF	1 474 777 786	///	1 474 777 786	///	544 122 244	///	37 699 910	///	1 113 336 326	///
FED	33 322 603 760	///	33 322 603 760	///	25 428 990 000	///	11 090 370 129	3 500 000 000	24 894 009 579	///
FEM	1 872 744 924	///	1 872 744 924	///	2 069 914 821	///	1 544 942 605	///	4 251 438 388	///
FIC	///	1 798 500 000	///	1 798 500 000	26 741 024	344 750 824	///	///	///	///
FIDA	4 600 527 734	4 600 527 734	4 600 527 734	4 600 527 734	17 735 747 122	4 393 441 492	8 174 519 138	5 468 622 285	2 864 316 000	1 156 553 260
FINEXPO	///	///	///	///	///	///	///	///	///	///
FKDEA	///	6 962 066 932	///	6 962 066 932	///	8 037 873 000	///	11 931 578 998	///	4 333 075 749
FOPEP/OFID	///	10 767 264 369	///	10 767 264 369	///	2 187 095 435	///	3 509 236 466	///	1 498 150 227
FONDSI MONDIAL	18 269 531	///	18 269 531	///	///	///	///	///	///	///

PTFs	2019		2020		2021		2022		2023	
	ANR	EMPRUNT	ANR	EMPRUNT	ANR	EMPRUNT	ANR	EMPRUNT	ANR	EMPRUNT
FSD	1 000 000 000	1 000 000 000	1 000 000 000	1 000 000 000	1 500 000 000	3 708 908 295	///	9 707 156 000	///	2 253 381 507
FONDSI GAVI	///	///	///	///	///	///	///	///	///	///
GIZ	12 411 763 600	///	12 411 763 600	///	7 018 739 900	///	10 840 084 115	///	7 258 586 615	///
IDA	55 152 294 914	47 184 930 029	55 152 294 914	47 184 930 029	11 568 226 778	112 779 393 442	103 940 803 204	140 884 774 101	100 935 340 618	85 870 890 326
Italie	///	3 801 420 607	///	3 801 420 607	629 910 259	5 772 075 669	2 665 263 492	7 550 000 000	2 076 717 083	1 005 274 175
JAPON	370 398 000	///	370 398 000	///	///	///	///	///	///	///
KFW	30 198 371 339	///	30 198 371 339	///	///	30 181 087 622	40 087 751 899	///	24 411 017 604	///
Luxembourg	28 937 898 976	///	28 937 898 976	///	///	4 641 085 076	7 328 794 163	///	4 093 947 293	///
MCC	49 282 998 936	///	49 282 998 936	///	///	99 374 728 603	92 209 199 720	///	11 509 057 489	///
OMS – PAYS	3 421 728 750	///	3 421 728 750	///	///	3 421 728 750	///	///	///	///
ORIO	7 540 043 001	///	7 540 043 001	///	///	///	///	///	2 299 638 379	///
RWSSI	///	///	///	///	///	///	///	///	///	///
PNUD	///	///	///	///	///	14 477 211 000	14 012 000 000	///	19 445 063 247	///
SUISSE	10 212 845 080	///	10 212 845 080	///	///	6 212 798 563	47 278 219 388	///	59 233 257 848	///
UEMOA	-	///	-	///	///	14 000 000	///	///	57 344 008	///
UNFPA	3 540 215 827	///	3 540 215 827	///	///	7 600 000 000	7 600 000 000	///	5 399 482 329	///
UNICEF	///	///	///	///	///	36 602 915 220	34 985 452 940	///	26 196 440 193	///
USAID	///	///	///	///	///	///	///	///	///	///
UNOPS	75 000 000	-	75 000 000	-	-	415 217 400	118 067 560	///	-	///
FONDSI VERT	985 075 100	-	985 075 100	-	-	2 785 683 926	2 558 060 115	65 000 000	1 381 885 490	107 352 996
NORVEGE	///	///	///	-	-	1 346 800 000	209 762 745	///	///	///
PRINCIPAUTE DE MONACO	///	///	///	///	-	98 000 000	///	///	115 319 140	///
ABU DHABI	-	1 500 000 000	///	1 500 000 000	1 241 354 000	-	1 950 000 000	///	///	1 236 260 078
TOTAL	328 580 756 652	201 847 761 753	328 580 756 652	201 847 761 753	200 084 111 755	457 996 416 819	474 703 070 759	431 014 912 578	353 462 774 231	238 577 257 330

Source : DPD/DGPPD/MEF

**Tableau 04.07 : Evolution de la consommation de crédit d'investissement du BIE****Unité : FCFA**

Situations	2019	2020	2021	2022	2023
Prévisions	882 820 345 440	953 464 948 585	1 688 217 039 403	1 797 977 726 282	494 574 593 112
Réalisations	537 258 948 411	790 291 495 948	1 138 298 512 751	1 225 492 684 322	410 118 806 083
Taux de consommation (%)	60,86	82,89	67,43	68,16%	82,92

Source : DGPPD/MEF

**Tableau 04.08 : Evolution des dépenses hors Budget d'Investissements de l'Etat****Unité : millions de FCFA**

Année Dépenses hors BIE	2019	2020	2021	2022	2023
ANR	54 566,58	37 922,73	106 273, 59	51 445,83	51 445,83
Emprunts	17 706,73	12 678,30	20 369,83	51 436,22	51 436,221
Total	72 273,31	50 601,03	126 643,42	102 882,05	102 882,054

Source : DGPPD/DFI/MEF

**Tableau 04.09 : Montants d'appuis budgétaires encaissés****Unité : FCFA**

Année PTF	2019	2020	2021	2022	2023
Banque mondiale	207 000 000 000	125 000 000 000	142 032 589 382	210 000 000 000	0
BAD	///	62 644 552 081	0	0	0
Union Européenne	3 260 000 000	///	24 270 000 000	19 022 753 000	0
FMI	27 238 000 000	91 400 000 000	251 200 000 000	31 636 800 000	0
AFD	6 560 000 000	4 600 000 000	16 727 000 000	///	0
Total	244 058 000 000	283 644 552 081	434 229 589 382	260 659 553 000	0

Source : DRE/F/DGER/MEF

**Tableau 04.10 : Exécution financière des BIE de 2019 à 2023****Unité : Milliers de FCFA**

Années		2019	2020	2021	2022	2023
Financement						
Fonds propres	Prévisions	347 851 196	322 540 951	852 890 633	933 101 466	161 425 262
	Réalizations	81 824 376	250 814 386	634 720 833	383 757 081	128 818 423
	Taux (%)	23,52	77,76	74,42	41,13	79,80
Aide non remboursable	Prévisions	330 419 269	422 888 736	457 996 417	435 326 421	300 492 497
	Réalizations	275 722 820	345 404 831	339 875 914	378 491 213	179 866 774
	Taux (%)	83,45	81,68	74,21	86,94	59,86
Emprunts	Prévisions	210 500 000	208 035 262	337 329 989	429 549 840	194 082 096
	Réalizations	183 693 724	194 072 279	163 701 825	327 215 421	230 252 032
	Taux (%)	87,27	93,29	48,53	76,18	118,64
Taux global de consommation de crédits (%)		60,90	82,89	69,06	60,59	82,16

Source : DGPPD/MEF



### III. SITUATION DE L'AIDE PUBLIQUE AU DEVELOPPEMENT

#### Liste des Tableaux :

**Tableau 05.01** : Evolution des Aides Publiques au Développement (sans ONG)

**Tableau 05.02** : Situation des montants des ANR hors budget d'Investissement par bailleur

**Tableau 05.03** : Situation des Emprunts hors budget d'Investissement par bailleur

**Tableau 05.04** : Contribution des Bailleurs régionaux (BIDC, BOAD, CUEMOA, BOAD) au PIP

**Tableau 05.01 : Evolution des Aides Publiques au Développement (sans ONG)***Unité : milliards de FCFA*

Année	2019	2020	2021	2022	2023
Montant de l'APD	679,8	932,5	1326,8	1413,4	428,83

Source : DGPPD/MEF

**Tableau 05.02 : Situation des montants des ANR hors budget d'Investissement par bailleur***Unité : FCFA*

	ANR Hors Budget				
	2019	2020	2021	2022	2023
FED	196 130 000	///	5 588 848 924	3 683 683 401	///
BAD	71 050 000	///	850 030 650	149 829 060	32 783 554
FED	///	///	///	-	///
Coopération SUISSE	-	-	1 674 312 400	5 935 473 200	2 629 783 250
Allemagne (KFW, GIZ)	2 711 769 912	3 458 903 092	///	-	///
IDA	2 261 023 043	///	1 506 717 421	13 535 299 040	17 964 859 847
JICA – JAPON	///	1 979 500 000	-	-	1 104 567 108
Coopération Technique Belge	///	5 628 434 620	-	///	///
AFD	10 350 494 091	12 008 425 717	13 533 905 421	///	///
USAID	7 488 177 959	///	///	2 907 493 391	///
Ambassade de France	///	///	///		///
PNUD	///	///	///	19 947 220 363	///
COOPERATION ESPAGNOLE	2 951 849 500	///	///	///	///
UEMOA	///	///	///	///	///
FAO	///	///	///	///	///
FIDA	2 175 646 316	371 714 046	///	///	///
UNICEF	21 877 141 900	///	///	1 094 532 277	///
CHINE	///	///	61 030 000 000		///
Luxembourg	///	///	18 501 381 478	4 064 248 720	///
Italie	///	///	588 393 426	///	///
BID	///	///	///	128 053 052	///
OMS	///	///	///	///	5 777 764 720
<b>Total</b>	<b>50 083 282 721</b>	<b>23 446 977 475</b>	<b>103 273 589 720</b>	<b>51 445 832 504</b>	<b>27 509 758 479</b>

Source : DFI/DGPPD/MEF

**Tableau 05.03 : Situation des Emprunts hors budget d'Investissement par bailleur****Unité : FCFA**

Bailleurs de Fonds	Emprunt Hors Budget				
	2019	2020	2021	2022	2023
IDA	///	9 772 563 699	11 693 071 559	8547057570	61 123 629 922
Exim Bank Chine	///	///	///	///	///
BAD	///	///	1 901 264 968	2 519 782 650	483 310 000
FIDA	///	///	///	///	///
Exim Bank Inde	///	///	///	///	///
BOAD	1 307 545	5 477 323 012	2 140 826 651	26 768 937 871	105 748 253
OFID	///	///		///	///
BID	15 201 252 334	1 698 313 500	1 878 311 854	13 585 530 917	3 669 852 204
BADEA	///	659 687 521	///	///	///
FKDEA	2 504 168 972	///	///	///	2 202 275 607
FSN	///	///	398 005 830	14 912 294	///
AFD	///	///	1 967 871 000	///	///
BIDC	///	///	390 482 775	///	///
<b>Total</b>	<b>17 706 728 851</b>	<b>17 607 887 732</b>	<b>20 369 834 637</b>	<b>51 436 221 302</b>	<b>67 584 815 986</b>

Source : DFI/DGPPD/MEF

**Tableau 05.04. : Contribution des Bailleurs régionaux (BIDC, BOAD, CUEMOA) au PIP****Unité : Milliards de FCFA**

Intitulé \ Année	2019	2020	2021	2022	2023
PIP	882,820	953,46	795,33	1321,18	655,99
Financement	23,885	25,378	16,29	29,70	18,07
Part des institutions dans le PIP(%)	2,71%	2,66%	2,05%	2,25%	2,75%

Source : DSCEF/DGER

## **IV** DETTE PUBLIQUE

### **1. Sources**

Direction de la Dette Publique et calculs du comité statistique.

### **2. Liste des tableaux**

**Tableau 06.01** : Évolution de l'encours de la dette publique par catégorie de 2019 à 2023 (en Mds de FCFA).

**Tableau 06.02** : Évolution du taux d'endettement de 2019 à 2023.

**Tableau 06.03** : Evolution de la dette extérieure totale de 2019 à 2023 (en Mds de FCFA).

**Tableau 06.01 : Évolution de l'encours de la dette publique par catégorie de 2019 à 2023 (en Mds de FCFA)**

Année	Catégorie	Crédit						Titres de créances		Droits de tirage spéciaux	Autres comptes à payer	Total			
		Multilatéraux		Bilatéraux	Commerciaux	Avances de trésorerie	Titrisation	PPP	Bons de Trésor			Obligations du trésor	Concours BCEAO	Passifs (CAADP)	Dette directe
	Dette	Hors FMI	FMI												
2019	Publique	1 487,48	149,08	337,87	73,95	10,13	19,98	58,75	335,04	571,90	4,62	3,30	2 978,16	73,95	3 052,11
	Extérieure	1 487,48	149,08	337,87	73,95	///	///	///	///	///	///	///	1 974,43	73,95	2 048,38
	Intérieure	///	///	///	///	10,13	19,98	58,75	335,04	571,90	4,62	3,30	1 003,72	-	1 003,72
2020	Publique	1 764,31	228,65	340,45	164,31	18,41	7,69	99,53	230,00	698,25	1,44	4,46	3 510,39	47,10	3 557,49
	Extérieure	1 764,31	228,65	340,45	164,31	///	///	///	///	///	///	///	2 450,61	47,10	2 497,71
	Intérieure	///	///	///	///	18,41	7,69	99,53	230,00	698,25	1,44	4,46	1 059,77	-	1 059,77
2021	Publique	1 992,21	244,69	376,83	117,21	20,58	-	75,62	280,50	1 045,18	50,08	2,77	4 205,67	37,93	4 243,61
	Extérieure	1 992,21	244,69	376,83	117,21	///	///	///	///	///	///	///	2 730,93	37,93	2 768,87
	Intérieure	///	///	///	///	20,58	-	75,62	280,50	1 045,18	50,08	2,77	1 474,74	-	1 474,74
2022	Publique	2 330,28	296,35	410,00	112,52	35,89	-	60,28	228,08	1 306,72	100,15	-	4 880,27	26,85	4 907,12
	Extérieure	2 330,28	296,35	410,00	112,52	///	///	///	///	///	///	///	3 149,14	26,85	3 176,00
	Intérieure	///	///	///	///	35,89	-	60,28	228,08	1 306,72	100,15	-	1 731,12	-	1 731,12
2023	Publique	2 429,13	302,37	394,52	110,68	59,32	-	48,57	439,72	1 419,95	100,15	-	5 304,40	18,49	5 322,89
	Extérieure	2 429,13	302,37	394,52	110,68	///	///	///	///	///	///	///	3 236,69	18,49	3 255,18
	Intérieure	///	///	///	///	59,32	-	48,57	439,72	1 419,95	100,15	-	2 067,71	-	2 067,71

Source : DGT/CP /DDP

**Tableau 06.02 : Évolution du taux d'endettement de 2019 à 2023**

ANNÉE	DETTE	Encours (en Milliards)	PIB (en Milliards)	Taux d'endettement (encours / PIB)
2019	<b>Publique</b>	<b>2 978,16</b>	7 567,89	<b>39,4%</b>
	Extérieure	1 974,43		26,1%
	Intérieure	1 003,72		13,3%
2020	<b>Publique</b>	<b>3 510,39</b>	7 910,96	<b>44,4%</b>
	Extérieure	2 450,61		31,0%
	Intérieure	1 059,77		13,4%
2021	<b>Publique</b>	<b>4 205,67</b>	8 270,83	<b>50,8%</b>
	Extérieure	2 730,93		33,0%
	Intérieure	1 474,74		17,8%
2022	<b>Publique</b>	<b>4 880,27</b>	9 620,98	<b>50,7%</b>
	Extérieure	3 149,14		32,7%
	Intérieure	1 731,12		18,0%
2023	<b>Publique</b>	<b>5 304,40</b>	10 201,90	<b>52,0%</b>
	Extérieure	3 236,69		31,7%
	Intérieure	2 067,71		20,3%

Source : DGT/CP/DDP

**Tableau 06.03 : Evolution de la dette extérieure totale de 2019 à 2023 (en Mds de FCFA)**

	2019	2020	2021	2022	2023
<b>DETTE MULTILATERALE</b>					
Encours en début de période	1 402,67	1 636,56	1 992,95	2 236,90	2 626,63
Tirage	264,94	390,12	260,28	498,01	104,62
Service de la dette	54,39	61,19	80,90	108,13	65,06
Principal	34,28	38,48	50,09	77,76	48,78
Intérêts	20,11	22,72	30,81	30,37	16,28
Encours en fin de période	1 636,56	1 992,95	2 236,90	2 626,63	2 731,50
<b>DETTE BILATERALE</b>					
Encours en début de période	335,25	337,87	340,45	376,83	410,00
Tirage	7,31	16,01	16,34	42,29	7,41
Service de la dette	9,12	7,07	5,33	36,18	17,05
Principal	6,26	4,49	4,30	28,65	14,76
Intérêts	2,86	2,58	1,03	7,53	2,29
Encours en fin de période	337,87	340,45	376,83	410,00	394,52
<b>DETTE COMMERCIALE</b>					
Encours en début de période	///	-	117,21	117,21	112,52
Tirage	///	117,21	-	-	-
Service de la dette	///	3,10	6,25	10,96	7,70
Principal	///	-	-	4,69	4,69
Intérêts	///	3,10	6,25	6,27	3,01
Encours en fin de période	///	117,21	117,21	112,52	110,68
<b>DETTE COMMERCIALE (Garantie)</b>					
Encours en début de période	92,15	73,95	47,10	37,93	26,85
Tirage	-	-	-	-	-
Service de la dette	-	-	-	-	-
Principal	-	-	-	-	-
Intérêts	-	-	-	-	-
Encours en fin de période	73,95	47,10	37,93	26,85	18,49
<b>DETTE TOTALE</b>					
Encours en début de période	1 830,06	2 048,38	2 497,71	2 768,86	3 176,00
Tirage	272,24	523,34	276,63	540,30	112,03
Service de la dette	63,51	71,36	92,49	155,27	89,81
Principal	40,54	42,96	54,39	111,10	68,23
Intérêts	22,97	28,40	38,10	44,16	21,58
Encours en fin de période	2 048,38	2 497,71	2 768,86	3 176,00	3 255,18

Source : DGT/CP/DDP

## **V. GESTION MACRO-ECONOMIQUE**

### **Liste des tableaux**

**Tableau 07.01** : Evolution, de l'indicateur conjoncturel de la prévision, et du nombre des notes pour le suivi de la conjoncture

**Tableau 07.02** : Evolution de quelques indicateurs macroéconomiques selon les prévisions<sup>2</sup>

**Tableau 07.03** : Evolution du taux de mise en œuvre des réformes



**Tableau 07.01:** Evolution, de l'indicateur conjoncturel de la prévision, et du nombre des notes pour le suivi de la conjoncture

**Unité : Nombre**

Indicateurs	2019	2020	2021	2022	2023
Ecart entre le taux de croissance prévu et réalisé du PIB	0,9	-2,4	4,2	-4,6	4,5
Nombre de notes de cadrage macroéconomique élaborées	1	1	1	1	1
Nombre de notes de conjonctures élaborées au cours de l'année	4	2	4	4	4

Source : DAE/P/M/DGER/MEF

**Tableau 07.02 : Evolution de quelques indicateurs macroéconomiques selon les prévisions**

Indicateurs		2019	2020	2021	Unité : Pourcentage	Pourcentage
Inflation <=3%	Prévision	1,6	2,8	2	4,4	2,8
	Réalisation	-2,5	2,9	3,8	4,2	3,7
	Ecart	4,1	-0,1	-1,8	0,2	-0,9
Ratio Masse salariale / Recettes fiscales <=35%	Prévision	34,1	39,9	32,2	35,9	32,3
	Réalisation	36	39,1	37,6	38,2	44,6
	Ecart	-1,9	0,8	-5,4	-2,3	-12,3
Solde budgétaire global, dons compris en % PIB nominal <=-3%	Prévision	-4,4	-5,8	-4,3	-6,8	-5,3
	Réalisation	-3,5	-5,3	-5,3	-6,8	-4,8
	Ecart	-0,9	-0,5	1,0	0	-0,5
Encours de la dette intérieure et extérieure / PIB nominal <=70%	Prévision	49,5	43,6	43,2	51,4	50,9
	Réalisation	39,1	44,4	47,8	50,8	53,3
	Ecart	10,4	-0,8	-4,6	0,6	-2,4
Taux de pression fiscale >=20%	Prévision	14,8	9,5	11,5	10,4	10,8
	Réalisation	10,3	9,6	10,2	9,4	8
	Ecart	4,5	-0,1	1,2	1	2,8
Taux de croissance réel du PIB	Prévision	6,8	1,2	5,5	7,3	7,0
	Réalisation	5,9	3,6	1,3	11,9	2,5
	Ecart	0,9	-2,4	4,2	-4,6	4,5
Taux d'Investissement public	Prévision	14,6	19,5	13,5	11,5	9,8
	Réalisation	10,4	10,7	11,2	9,2	5,3
	Ecart	4,2	8,8	2,3	2,3	4,5
Taux d'Investissement privé	Prévision	30,3	30,6	20,3	19,5	17,4
	Réalisation	20,3	19,2	20,5	17,3	18,9
	Ecart	10,0	11,4	-0,1	2,2	-1,5
Taux de croissance du secteur primaire	Prévision	5,1	3,9	6,0	10	6,5
	Réalisation	3,4	7,7	-4,5	27,2	4,5
	Ecart	1,7	-3,8	10,5	-17,2	2
Taux de croissance du secteur secondaire	Prévision	9,5	1,5	3,3	4,7	6,6
	Réalisation	9,0	1,7	4,1	2,4	2,9
	Ecart	0,5	-0,2	-0,7	2,3	3,7
Taux de croissance du secteur tertiaire	Prévision	7,1	-1,5	5,5	6,3	6,2
	Réalisation	7,0	2,3	4,4	4,7	1,7
	Ecart	0,1	-3,8	1,1	1,6	4,5
Masse monétaire (en % du PIB)	Prévision	21,6	16,9	21,5	18,6	20,4
	Réalisation	17,0	19,2	18,8	19,4	18,1
	Ecart	4,6	-2,3	2,7	-0,8	2,3
Créances sur l'économie en % du PIB	Prévision	16,4	12,1	13,4	13,3	13,8
	Réalisation	12,6	13,2	13,7	14,1	12,3
	Ecart	3,8	-1,1	-0,3	-0,8	1,5
Balance commerciale (en %du PIB)	Prévision	-12,1	-9,4	-9,9	-10,1	-9,0
	Réalisation	-9,2	-9,8	-10,7	-12,1	-10,7
	Ecart	-2,9	0,4	0,8	2	1,7

Source : DAE/P/M/DGER/MEF

**Tableau 07.03 : Evolution du taux de mise en œuvre des réformes**

*Unité : Pour cent*

Année Indicateurs	2019	2020	2021	2022	2023
Taux de mise en œuvre des réformes %	126,6	128,57	85	92	63

# CHAPTRE IV : FINANCES PUBLIQUES

# I. RECETTES BUDGÉTAIRES

## I.1. Prévisions par nature de recettes

### 1. Sources

Direction Générale du Budget (DGB)

### 2. Liste des tableaux

**Tableau 8.01** : Évolution des prévisions de ressources budgétaires de 2019 à 2023 (en Mio de FCFA).

**Tableau 8.02** : Variation annuelle des prévisions de ressources budgétaires de 2019 à 2023 (en Mio de FCFA).

**Tableau 8.03** : Variation annuelle des prévisions de ressources budgétaires de 2019 à 2023 (en %).

**Tableau 8.04** : Évolution de l'indice annuel (base 100 en 2013) des prévisions de ressources budgétaires sur la période 2019 à 2023.

**Tableau 8.05** : Composition des prévisions de ressources budgétaires par nature sur la période 2019 à 2023 (en %).

**Tableau 8.01 : Évolution des prévisions de ressources budgétaires de 2019 à 2023**  
(en Mio de FCFA)

Rubriques budgétaires	2019	2020	2021	2022	2023
Ressources extérieures	1 138 957,11	1 456 855,87	1 590 594,28	1 729 567,26	824 365,10
Dons et legs	572 799,74	631 388,54	628 579,55	616 936,09	361 250,59
Tirages sur emprunts projets	210 500,00	212 693,40	337 329,99	429 549,84	194 082,06
Emprunts programmes	176 207,37	363 310,93	163 212,50	283 081,33	63 084,00
Obligations du trésor	179 450,00	249 463,00	461 472,24	400 000,00	205 948,45
Ressources internes	1 135 406,93	1 057 541,08	1 305 113,28	1 397 855,99	1 156 639,55
Recettes fiscales	1 071 885,84	980 510,97	1 251 097,38	1 304 794,01	1 053 987,32
Recettes non fiscales	37 931,09	34 354,76	26 717,93	39 184,39	57 180,46
Recettes exceptionnelles	25 590,00	42 675,35	27 297,98	53 877,59	45 471,78
<b>TOTAL GENERAL</b>	<b>2 274 364,04</b>	<b>2 514 396,95</b>	<b>2 895 707,56</b>	<b>3 127 423,25</b>	<b>1 981 004,65</b>

Sources : DGB et calculs du comité statistique

**Tableau 8.02 : Variation annuelle des prévisions de ressources budgétaires de 2019 à 2023** (en Mio de FCFA)

Rubriques budgétaires	2018-2019	2019-2020	2020-2021	2021-2022	2022-2023
Ressources extérieures	246 526,32	317 898,76	133 738,41	138 972,98	-905 202,16
Dons extérieurs	132 041,29	58 588,80	-2 809	-11 643,46	-255 685,50
Tirages sur emprunts projets	227,66	2 193,40	124 637	92 219,85	-235 467,78
Emprunts programmes	84 807,37	187 103,56	-200 098	119 868,83	-219 997,33
Obligations du trésor	29 450,00	70 013,00	212 009	-61 472,24	-194 051,55
Ressources internes	47 864,16	-77 865,85	247 572	92 743,21	-241 216,44
Recettes fiscales	88 510,80	-91 374,88	270 586	53 696,63	-250 806,69
Recettes non fiscales	6 873,28	-3 576,33	-7 637	12 466,96	17 996,07
Recettes exceptionnelles	-47 519,92	17 085,35	-15 377	26 579,61	-8 405,81
<b>TOTAL GENERAL</b>	<b>294 390,48</b>	<b>240 032,91</b>	<b>381 311</b>	<b>231 715,69</b>	<b>-1 146 418,60</b>

Sources : DGB et calculs du comité statistique

**Tableau 8.03 : Variation annuelle des prévisions de ressources budgétaires de 2019 à 2023 (en %)**

Natures de ressources	2018-2019	2019-2020	2020-2021	2021-2022	2022-2023
Dons et legs	29,96	10,23	-0,44	-1,85	-41,44
Tirages sur emprunts projets	0,11	1,04	58,6	27,34	-54,82
Emprunts programmes	92,79	106,18	-55,08	73,44	-77,72
Obligations du trésor	19,63	39,02	84,99	-13,32	-48,51
<b>RESSOURCES EXTERIEURES</b>	<b>27,62</b>	<b>27,91</b>	<b>9,18</b>	<b>8,74</b>	<b>-52,337</b>
Recettes fiscales	9	-8,52	27,6	4,29	- 19,22
Recettes non fiscales	22,13	-9,43	-22,23	46,66	45,93
Recettes exceptionnelles	-65	66,77	-36,03	97,37	- 15,60
<b>RESSOURCES INTERNES</b>	<b>4,4</b>	<b>-6,86</b>	<b>23,41</b>	<b>7,11</b>	<b>- 17,26</b>
<b>TOTAL GENERAL</b>	<b>14,87</b>	<b>10,55</b>	<b>15,17</b>	<b>8</b>	<b>-36,66</b>

Source : DGB et calculs du comité statistique

**Tableau 8.04 : Évolution de l'indice annuel (base 100 en 2013) des prévisions de ressources budgétaires sur la période 2019-2023**

Natures de ressources	2019	2020	2021	2022	2023
<b>Ressources extérieures</b>	<b>217,06</b>	<b>277,64</b>	<b>303,13</b>	<b>139,97</b>	<b>157,10</b>
Dons et legs	186,79	205,89	204,98	204,28	117,80
Tirages sur emprunts projets	139,71	141,17	223,89	309,72	128,81
Emprunts programmes	415,58	856,87	384,94	266,67	148,78
Obligations du trésor	717,8	997,85	1845,89	193,8	823,79
<b>Ressources internes</b>	<b>122,76</b>	<b>114,34</b>	<b>141,11</b>	<b>132,69</b>	<b>125,06</b>
Recettes fiscales	138,52	126,71	161,68	126,17	136,21
Recettes non fiscales	68,74	62,26	48,42	73,69	103,63
Recettes exceptionnelles	26,68	44,5	28,46	128,53	47,41
<b>TOTAL GENERAL</b>	<b>156,89</b>	<b>173,45</b>	<b>199,76</b>	<b>157,95</b>	<b>136,66</b>

Source : DGB et calculs du comité statistique

**Tableau 8.05 :** Composition des prévisions des ressources budgétaires par nature sur la période 2019-2023 (en %)

Natures de ressources	2019	2020	2021	2022	2023
<b>Ressources extérieures</b>	<b>50,08</b>	<b>57,94</b>	<b>54,93</b>	<b>55,3</b>	<b>42,00</b>
Dons et legs	25,19	25,11	21,71	19,73	18,24
Tirages sur emprunts projets	9,26	8,46	11,65	13,73	9,80
Emprunts programmes	7,75	14,45	5,64	9,05	3,18
Obligations du trésor	7,89	9,92	15,94	12,79	10,40
<b>Ressources internes</b>	<b>49,92</b>	<b>42,06</b>	<b>45,07</b>	<b>44,7</b>	<b>58,00</b>
Recettes fiscales	47,13	39	43,21	41,72	53,20
Recettes non fiscales	1,67	1,37	0,92	1,25	2,89
Recettes exceptionnelles	1,13	1,7	0,94	1,72	2,30
<b>TOTAL GENERAL</b>	<b>100</b>	<b>100</b>	<b>100</b>	<b>100</b>	<b>100</b>

Source : DGB et calculs du comité statistique



## I.2. Exécution des ressources budgétaires par nature

### 1. Sources

Direction Générale du Budget (DGB)et Comité Statistique.

### 2. Liste des tableaux

**Tableau 8.06** : Évolution des réalisations de ressources budgétaires par nature de 2019-2023 (en Mio de FCFA).

**Tableau 8.07** : Variation annuelle des réalisations de ressources budgétaires de 2019-2023 (en Mio de FCFA).

**Tableau 8.08** : Variation annuelle des réalisations de ressources budgétaires de de 2019-2023 (en %).

**Tableau 8.09** : Évolution de l'indice annuel (base 100 en 2013) des réalisations de ressources budgétaires sur la période de 2019 à 2023

**Tableau 8.10** : Composition des réalisations de ressources budgétaires par nature de 2019 à 2023 (en%).

**Tableau 8.06 : Évolution des réalisations de ressources budgétaires par nature de 2019 à 2023 (en Mio de FCFA)**

Natures de ressources	2019	2020	2021	2022	2023
<b>Ressources extérieures</b>	<b>940 361,15</b>	<b>1 299 363,30</b>	<b>1 333 443,74</b>	<b>1 428 664,82</b>	<b>599 693,08</b>
Dons et legs	459 024,63	525 132,62	484 805,27	524 585,30	193 945,76
Tirages sur emprunts projets	167 690,45	177 864,88	141 558,36	199 351,02	202 862,73
Emprunts programmes	130 157,37	349 291,03	152 607,65	296 708,23	49 003,91
Obligations du trésor	183 488,70	247 074,79	554 472,47	408 020,28	153 880,69
<b>Ressources internes</b>	<b>1 029 321,39</b>	<b>1 043 985,18</b>	<b>1 110 859,00</b>	<b>1 201 787,97</b>	<b>918 051,96</b>
Recettes fiscales	960 129,03	929 893,63	1 065 142,50	1 113 853,73	857 362,59
Recettes non fiscales	27 808,68	30 835,12	32 588,76	46 231,89	44 708,77
Recettes exceptionnelles	41 383,68	83 256,43	13 127,38	41 702,34	15 980,60
<b>TOTAL GENERAL</b>	<b>1969682,5</b>	<b>2343348,5</b>	<b>2 444 302,38</b>	<b>2 630 452,79</b>	<b>1 517 745,05</b>

Sources : DGB et Calcul Comité-Statistique

**Tableau 8.07: Variation annuelle des réalisations de ressources budgétaires de 2019 à 2023 (en Mio de FCFA)**

Natures de ressources	2018-2019	2019-2020	2020-2021	2021-2022	2022-2023
<b>Ressources extérieures</b>	<b>257 529,15</b>	<b>359 002,16</b>	<b>34 080,44</b>	<b>95 221,08</b>	<b>- 828 971,74</b>
Dons et legs	133 356,25	66 107,98	- 40 327,35	39 780,03	- 330 639,54
Tirages sur emprunts projets	72 355,87	10 174,43	- 36 306,52	57 792,66	3 511,71
Emprunts programmes	21 745,13	219 133,66	- 196 683,38	144 100,58	- 247 704,32
Obligations du trésor	30 071,90	63 586,09	307 397,68	- 146 452,19	- 254 139,59
<b>Ressources internes</b>	<b>39 132,19</b>	<b>14 663,79</b>	<b>66 873,82</b>	<b>90 28,97</b>	<b>-283 736,00</b>
Recettes fiscales	56 849,78	-30 235,40	135 248,87	48 711,23	- 256 491,14
Recettes non fiscales	4 980,32	3 026,44	1 753,64	13 643,13	- 1 523,12
Recettes exceptionnelles	-22 697,91	41 872,75	- 70 129,05	28 574,96	- 25 721,74
<b>TOTAL GENERAL</b>	<b>296 661,34</b>	<b>373 665,95</b>	<b>100 954,26</b>	<b>186 150,05</b>	<b>-1 112 707,74</b>

Sources : DGB et Calcul Comité-Statistique

**Tableau 8.08 : Variation annuelle des réalisations de ressources budgétaires de 2019 à 2023 (en%)**

Natures de ressources	2018-2019	2019-2020	2020-2021	2021-2022	2022-2023
<b>Ressources extérieures</b>	<b>37,71</b>	<b>38,18</b>	<b>83,83</b>	<b>7,14</b>	<b>-58,02</b>
Dons et legs	40,95	14,4	77,13	8,21	-63,03
Tirages sur emprunts projets	75,9	6,07	41,96	40,83	1,76
Emprunts programmes	20,06	168,36	93,5	94,43	-83,48
Obligations du trésor	19,6	34,65	120,15	- 26,41	-62,29
<b>Ressources internes</b>	<b>3,95</b>	<b>1,42</b>	<b>85,12</b>	<b>8,19</b>	<b>-23,61</b>
Recettes fiscales	6,29	-3,15	85,14	4,57	-23,03
Recettes non fiscales	21,82	10,88	121,97	41,86	-3,29
Recettes exceptionnelles	-35,42	101,18	48,09	217,67	-61,68
<b>TOTAL GENERAL</b>	<b>17,73</b>	<b>18,97</b>	<b>84,41</b>	<b>7,62</b>	<b>-42,3</b>

Sources : DGB et Calcul Comité-Statistique

**Tableau 8.09 : Évolution de l'indice annuel (base 100 en 2013) des réalisations de ressources budgétaires sur la période 2019-2023**

Natures de ressources	2019	2020	2021	2022	2023
Dons et legs	222,73	264,88	244,54	161,08	97,83
Tirages sur emprunts projets	248,06	249,04	198,21	209,11	284,04
Emprunts programmes	1625,53	4109,31	1795,38	273,69	576,52
Obligations du trésor	760,91	989,49	2220,55	265,96	616,26
<b>RESSOURCES EXTERIEURES</b>	<b>312,36</b>	<b>428,63</b>	<b>439,88</b>	<b>209,23</b>	<b>197,83</b>
Recettes fiscales	146,39	124,84	143	123,31	115,10
Recettes non fiscales	138,54	143,49	151,65	202,52	208,04
Recettes exceptionnelles	110,57	397,22	62,63	65,08	76,24
<b>RESSOURCES INTERNES</b>	<b>145,22</b>	<b>132,6</b>	<b>141,09</b>	<b>121,37</b>	<b>116,60</b>
<b>TOTAL GENERAL</b>	<b>191,69</b>	<b>214,9</b>	<b>224,15</b>	<b>157,23</b>	<b>139,18</b>

Source : MEF/Comité-Stat.

**Tableau 8.10 : Composition des réalisations de ressources budgétaires par nature de 2019 à 2023 (en %)**

Natures de ressources	2019	2020	2021	2022	2023
Dons et legs	21,12	22,41	19,83	19,94	12,78
Tirages sur emprunts projets	8,48	7,59	5,79	7,58	13,37
Emprunts programmes	6,61	14,91	6,24	11,28	3,23
Obligations du trésor	9,09	10,54	22,68	15,51	10,14
<b>RESSOURCES EXTERIEURES</b>	<b>45,3</b>	<b>55,45</b>	<b>54,55</b>	<b>54,31</b>	<b>39,51</b>
Recettes fiscales	52,17	39,68	43,58	42,34	56,49
Recettes non fiscales	1,42	1,32	1,33	1,76	2,95
Recettes exceptionnelles	1,11	3,55	0,54	1,59	1,05
<b>RESSOURCES INTERNES</b>	<b>54,7</b>	<b>44,55</b>	<b>45,45</b>	<b>45,69</b>	<b>60,49</b>
<b>TOTAL GENERAL</b>	<b>100</b>	<b>100</b>	<b>100</b>	<b>100</b>	<b>100,00</b>

Sources : DGB et Calcul Comité-Statistique

## II. STATISTIQUES DES RECETTES FISCALES ET NON FISCALES

### II.1. Recettes de la DGI

#### 1. Sources

Direction Générale des Impôts et calculs du comité statistique.

#### 2. Liste des tableaux

**Tableau 9.01** : Évolution des prévisions et réalisations des recettes hors exonérations de la DGI par Impôt et taxe de 2019 à 2023 (en Mio de FCFA).

**Tableau 9.02** : Évolution des prévisions et réalisations de recettes de la DGI, par mode paiement de 2019 à 2023 (en Mio de FCFA).

**Tableau 9.03** : Évolution des prévisions et réalisations de recettes de la DGI, par mode de paiement de 2019 à 2023 (en Mio de FCFA).

**Tableau 9.04** : Évolution des contributions des secteurs clés aux recettes cash de la DGI de 2019 à 2023 (en Mio de FCFA).

**Tableau 9.05** : Évolution des prévisions et réalisations des recettes d'ordre de paiement de la DGI de 2019 à 2023 (en Mio de FCFA).

**Tableau 9.06** : Évolution des prévisions et réalisations des exonérations fiscales de la DGI par impôt et taxe de 2019 à 2023 (en Mio de FCFA).

**Tableau 9.07** : Évolution des prévisions et réalisations des exonérations fiscales de la DGI par impôt et taxe de 2019 à 2023 (en Mio de FCFA).

**Tableau 9.08** : Évolution des réalisations des recettes de la DGI par direction de 2019 à 2023 (en Mio de FCFA).

**Tableau 9.9** : Évolution mensuelle des créations de NIF de 2019 à 2023.

**Tableau 9.01 : Évolution des prévisions et réalisations des recettes hors exonérations de la DGI par impôt et taxe de 2019 à 2023**  
(en Mio de FCFA)

Rub.	NATURE	2019			2020			2021			2022			2023		
		Prév.	Réa.	TR	Prév.	Réa.	TR	Prév.	Réa.	TR	Prév.	Réa.	TR	Prév.	Réa.	TR
I - IMPÔTS SUR LES REVENUS, LE PATRIMOINE, LES BÉNÉFICES ET GAINS EN																
711 10	ISB (Fusion BIC & BNC à partir de BNC <sup>(*)</sup> )	133 500	102 851	77,04	104 589	110 263	105,43	131 627	111 824	84,96	133 246	131 383	98,6	150	163	108,79
711 20	IRVM	10 346	7 776	75,16	10 896	6 927	63,57	9 373	8 581	91,55	14 408	12 015	83,39	11	11	103,98
711 50	Amendes et Pénalités de la DGI	4 215	8 162	193,65	6 871	368	5,35	458	11 251	2457,84	3 860	9 671	250,54	7 020,00	7 761,15	110,56
711 60	Impôt sur les gains des loteries <sup>(*)</sup>	0	31	...	0	1	...	0	3 213 966	...	0	1	0	0,00	179,78	0,00
712 10	ITS	53 097	58 686	110,53	60 000	60 552	100,92	65 920	73 155	110,98	66 917	71 571	106,95	64	75	117,20
712 20	IGR	82	62	75,3	93	49	52,87	80	49 255 17	61,69	80	44	54,49	33,73	0,00	0,00
713 10	Taxe immobilière (Fusion TI & TF à Taxe immobilière des personnes	19 615	3 040	...	0	995	...	0	1 080	...	0	3	0	0,00	0,00	0,00
	Impôt sur le revenu des baux	2 284	386	16,9	1 864	317	17,01	856	317 311,4	37,06	859	578	67,25	1 602,38	1 403,78	87,61
	Impôt sur le revenu des baux	2 288	1 548	67,65	2 795	1 165	41,69	3 794	1151 437	30,35	3 808	2 902	76,21	2 552,46	1 669,47	65,41
713 20	Taxe foncière <sup>(*)</sup>	0	0	...	0	60	...	0	0	...	0	2	0	0,00	0,18	0,00
	Taxe d'habitation	1 292	3 141	243,14	2 033	2 433	119,68	3 000	3546 702	118,22	3 011	4 171	138,54	3 035,56	3 160,09	104,10
713 40	TS/Plus-value immobilière	1 741	347	19,92	576	285	49,55	495	421 293,53	85,14	497	888	178,6	656,51	592,23	90,21
S/total I		228 460	187 930	82,26	194 362	192 056	98,8	224 458	219 589	97,8	237 574	243 255	102,39	252	277	109,88
II - IMPÔTS ET TAXES INTÉRIEURS SUR BIENS ET SERVICES																
715 11	TVA intérieure	165 397	183 386	110,88	184 098	137 964	74,94	237 116	163 310	68,87	260 364	183 513	70,48	162	162	100,19
	TAFI	23 000	17 078	74,25	19 888	21 575	108,48	21 533	22 685 99	105,36	21 757	24 124	110,88	24	24	100,05
	Taxe sur les abonnements	204	946	463,89	512	844	164,68	849	1216 657	143,34	858	1 099	128,07	1 458,70	973,35	66,73
715 30	TUA	3 721	2 852	76,65	3 475	2 804	80,68	3 146	3 143	99,91	3 179	3 422	107,63	4 754,95	3 620,52	76,14
715 41	Vignette	5 035	3 072	61,02	3 824	3 225	84,34	4 324	3 257	76,97	4 276	3 634	84,99	5 762,02	4 254,51	73,84
715 43	Taxe sur les recettes des loteries	3 064	2 716	88,64	2 665	3 084	115,69	2 941	3 599	122,37	2 972	5 469	184,02	6 757,87	6 926,74	102,50
715 44	Taxe sur les jeux du hasard (TJH)	332	33	9,94	289	24	8,33	40	347 142,5	861,87	640	64	9,97	947,00	837,28	88,41
715 51	Taxe d'apprentissage (TAP)	6 616	4 348	65,72	4 373	1 927	44,08	2 991	6 010	200,91	7 555	5 306	70,23	6 642,18	5 206,60	78,39
715 52	Patente Synthétique (PS)	3 847	2 060	53,54	4 018	1 741	43,33	3 375	1 862	55,15	4 410	2 187	49,6	2 687,99	1 922,61	71,53
715 53	Permis de chasse et de visite	0	18	0	7	4	59,12	3	0	0	0	2	0	0,00	2,69	0,00
715 54	Taxe sur les armes à feu (TAF)	6	13	211,52	22	1	6,58	3	1 967 801	66,77	54	1	2,41	4,03	1,11	27,52
715 55	Domaine minier	0	2	...	5	0	3,18	2	0	0	0	0	0	0,00	0,00	0,00

715 70	Redevance superficielle Mine	1 884	2 191	116,27	2 859	1 060	37,08	1 435	1 761	122,69	2 325	8 586	369,28	3 047,92	3 782,39	124,10
715 71	Redevance superficielle Pétrole	6 831	4 443	65,04	4 897	4 516	92,21	4 531	4 480	98,43	4 578	4 510	98,53	4 518,77	8 974,97	198,62
715 72	Droit fixe Mine	177	428	241,86	316	572	180,71	303	387,7356	128,15	535	379	70,81	23,75	128,29	540,18
715 73	Droit fixe Pétrole	0	3	...	11	5	43,67	1	30,4406	3099,86	62	5	8,06	5,00	0,00	0,00
715 74	Taxe d'exploitation artisanale (TEA)	31	390	1259	261	1 042	399,34	609	974,5464	160	1 615	879	54,42	0,00	0,00	0,00
715 83	Taxe d'exploitation (TE)												0	58,35	64,07	109,79
715 84	Taxe de commercialisation (TC)												0	174,52	174,88	100,21
715 56	Domaine public	730	384	52,62	635	436	68,66	1 061	481,4344	45,38	1 072	453	42,28	691,06	480,75	66,67
715 61	Taxe sur boissons alcooliques (TBA)	1 400	1 036	73,99	1 096	3 254	296,88	1 929	1 532	79,4	1 949	280	14,35	280,88	47,19	16,80
715 62	Taxe sur les tabacs et cigarettes	11 474	10 795	94,08	11 608	4 133	35,6	9 942	15 698	157,9	10 046	18 056	179,73	1 425,73	1 425,73	100,00
715 63	Autres droits d'accises	8 193	8 767	107,01	9 648	16 172	167,61	9 389	11 104	118,27	9 487	9 754	102,82	10	9 015,50	88,37
715 85	Taxe spécifique sur le tabac et les cigarettes												0	0,00	0,00	0,00
715 86	Taxe spécifique sur l'or et métaux précieux												0	121,03	0,00	0,00
715 64	TFEAR	3	64	2146,6	43	365	847,35	78	28,64649	36,91	79	0	0,46	66,26	37,34	56,36
715 65	Taxe sur la publicité commerciale extérieure	0	0	0	0	2	...	0	0	...	0	0	0	0,00	0,00	0,00
715 66	Taxe sur la Termination du Trafic International Entrant (TTTIE)	23 400	18 419	78,71	15 345	10 866	70,81	21 503	27 820	129,37	5 147	15 231	295,94	0,00	2 432,18	0,00
715 80	Taxe d'utilisation des réseaux télécom (TUR)	8 141	5 853	71,89	3 911	4 076	104,21	5 410	6 082	112,42	5 466	8 631	157,9	7 600,80	6 495,01	85,45
715 92	Redevance advalorem	28 661	20 245	70,64	19 015	18 547	97,54	20 814	18 640	89,55	24 571	26 262	106,88	24	25	102,79
715 91	TCFGE	9 156	5 788	63,22	5 932	5 955	100,37	7 859	6 645	84,56	6 376	6 869	107,74	7 420,52	6 471,45	87,21
715 92	Redevance minière (RM)	7 838	6 877	87,74	7 085	9 801	138,32	5 892	7 707	130,79	7 314	4 416	60,38	3 674,26	5 949,85	161,93
715 87	Taxe spécifique sur les produits												0	3 885,22	2 615,82	67,85
75951	Prélèvement pour le civisme Fiscal												0	1 468,03	1 413,97	96,32
717 30	Taxe Intérieur sur les Produits	17 058	14 312	83,9	16 895	15 849	93,81	17 012	12 781	75,13	23 805	14 815	62,23	17	21	122,90
<b>S'total II</b>		<b>336 199</b>	<b>316 519</b>	<b>94,15</b>	<b>322 735</b>	<b>269 843</b>	<b>83,6</b>	<b>384 000</b>	<b>321 566</b>	<b>83,74</b>	<b>410 492</b>	<b>347 948</b>	<b>84,76</b>	<b>302</b>	<b>306</b>	<b>101,49</b>
<b>III - AUTRES RECETTES FISCALES</b>																
716 10	Droits de timbre	5 310	5 366	101,06	5 597	5 920	105,77	7 938	6 212	78,25	13 150	9 726	73,96	8 197,87	6 376,59	77,78
716 20	Droits d'enregistrement	22 127	35 469	160,3	32 141	45 326	141,02	23 062	43 108	186,92	55 712	36 695	65,87	35	27	75,23
719 50	Recettes portuaires	1 480	212	14,29	3 006	1 907	63,44	4 484	2 432	54,24	4 604	1 175	25,51	923,00	941,12	101,96
719 60	Prélèvement pr cpte collectivités territoriales	4 231	12 304	290,8	16 352	17 064	104,35	24 394	17 459	71,57	25 712	15 675	60,97	24	19	78,83

719 98	Impôt forfitaire sur le dt de ppié foncière et immobilière	0	5	...	0	35	...	0	0	...	0	0	0	0	0	0,00	0,00	0,00
<b>Stotal</b>		<b>33 148</b>	<b>53 356</b>	<b>161</b>	<b>57 096</b>	<b>70 251</b>	<b>123</b>	<b>59 878</b>	<b>69 210</b>	<b>115,59</b>	<b>99 178</b>	<b>63 271</b>	<b>226,31</b>	<b>69</b>	<b>53</b>	<b>77,15</b>		
<b>IV - RECETTES NON FISCALES</b>																		
721 10	Retenue pour logements	195	182	93,35	144	43	30,2	189,14	33 321 36	16,73	194	11	5,76	7,67	13,56	176,82		
721 20	Permis de coupe de bois	0	96	...	9	2	25,44	12,376	0	0	0	0	0	0,00	0,00	0,00		
721 30	Recettes des régies forestières	0	13	...	2	0	0	2,25	0	0	0	0	0	0,00	0,00	0,00		
721 40	Location d'immeubles	11	22	201,09	26	157	603,34	36,003	193,001	536,07	210	95	45,3	190,33	171,74	90,23		
721 50	Publicité foncière	3 783	1 801	47,62	1 688	3 704	219,45	960	3 329	346,74	3 272	3 350	102,39	2 761,82	1 883,30	68,19		
721 60	Concessions provisoires	56	286	511,33	24	69	281,34	492,7076	223,5416	45,37	481	1 963	408,01	162,86	165,87	101,85		
721 70	Concessions définitives	80	76	95,33	16	1	4,42	481,4576	355,1293	73,76	469	210	44,81	85,18	534,74	627,79		
721 80	Bornage des terrains	64	124	194,31	72	109	152,35	99,007	191,7913	193,71	145	192	132,18	236,22	236,48	100,11		
723 40	Amendes et saisies forêts et chasse	0	0	...	0	5	...	0	4,288971	...	0	0	0	0,00	0,00	0,00		
724 11	Domaine mobilier	92	71	76,93	70	4	6,36	96,757	172,106	177,87	186	165	88,89	214,59	310,61	144,75		
729 10	Greffiers et huissiers	0	0	...	0	0	...	0	0	...	0	0	0	0,00	0,00	0,00		
769 92	Autres recettes diverses	820	188	22,9	402	307	76,35	556,916	65,36784	11,74	543	82	15,01	18	888,97	4,69		
232 10	Vente d'immeubles bâtis	0	6	...	4	0	0	5,625	0	0	0	0	0	0,00	0,00	0,00		
<b>Stotal</b>		<b>5 101</b>	<b>2 866</b>	<b>56,18</b>	<b>2 457</b>	<b>4 402</b>	<b>179</b>	<b>2 942</b>	<b>4 567</b>	<b>155,23</b>	<b>5 500</b>	<b>6 068</b>	<b>110,32</b>	<b>22</b>	<b>4 208,27</b>	<b>18,60</b>		
	<b>Total budget Etat</b>	<b>602 908</b>	<b>560 670</b>	<b>92,99</b>	<b>576 650</b>	<b>536 552</b>	<b>93,1</b>	<b>671 278</b>	<b>614 932</b>	<b>91,61</b>	<b>752 744</b>	<b>660 541</b>	<b>87,75</b>	<b>647</b>	<b>642</b>	<b>99,25</b>		
<b>Comptes des tiers</b>																		
		<b>0</b>	<b>11 361</b>	<b>...</b>	<b>0</b>	<b>17 064</b>	<b>...</b>	<b>0</b>	<b>0</b>	<b>...</b>	<b>0</b>	<b>0</b>	<b>0</b>	<b>0</b>	<b>0</b>	<b>0</b>		
<b>TOTAL GENERAL</b>		<b>602 908</b>	<b>572 031</b>	<b>94,88</b>	<b>576 650</b>	<b>553 616</b>	<b>96</b>	<b>671 278</b>	<b>614 932</b>	<b>91,61</b>	<b>752 744</b>	<b>660 541</b>	<b>87,75</b>	<b>647</b>	<b>642</b>	<b>99,25</b>		
<b>CASH (BUDGET ETAT)</b>		<b>552 908</b>	<b>476 151</b>	<b>86,12</b>	<b>511 650</b>	<b>486 687</b>	<b>95,1</b>	<b>601 687</b>	<b>586 420</b>	<b>97,46</b>	<b>680 174</b>	<b>650 421</b>	<b>95,63</b>	<b>638</b>	<b>636</b>	<b>99,77</b>		
<b>RECETTES D'ORDRE</b>		<b>50 000</b>	<b>84 520</b>	<b>169</b>	<b>65 000</b>	<b>49 865</b>	<b>76,7</b>	<b>69 591</b>	<b>28 512</b>	<b>40,97</b>	<b>72 570</b>	<b>10 121</b>	<b>13,95</b>	<b>8 738,73</b>	<b>5 376,98</b>	<b>61,53</b>		
<b>CASH+OP</b>		<b>602 908</b>	<b>560 670</b>	<b>92,99</b>	<b>576 650</b>	<b>536 552</b>	<b>93,1</b>	<b>671 278</b>	<b>614 932</b>	<b>91,61</b>	<b>752 744</b>	<b>660 541</b>	<b>87,75</b>	<b>647</b>	<b>642</b>	<b>99,25</b>		

Source : DGI/DEP/SF



**Tableau 9.02 : Évolution des prévisions et réalisations de recettes de la DGI, par mode de paiement de 2019 à 2023 (en Mio de FCFA)**

Années		Modes de paiement			
		CASH	OP	EXO	TOTAL
2019	Prévisions	552 908,00	50 000,00	103 700,00	706 608,00
	Réalisations	476 150,62	84 519,70	87 957,11	648 627,42
	TR (%)	86,12	169,04	84,82	91,79
2020	Prévisions	511 650,00	65 000,00	67 000,00	643 650,00
	Réalisations	486 687,24	49 864,66	70 546,05	607 097,95
	TR (%)	95,12	76,71	105,29	94,32
2021	Prévisions	601 686,79	69 590,81	90 000,00	761 277,60
	Réalisations	586 419,73	28 512,01	63 139,63	678 071,37
	TR (%)	97,46	40,97	70,16	89,07
2022	Prévisions	680 174,00	72 570,00	81 854,00	834 598,00
	Réalisations	650 421,00	10 120,60	126 219,69	786 761,29
	TR (%)	95,63	13,95	154,20	94,27
2023	Prévisions	638 322,88	8 738,73	75 225,00	722 286,61
	Réalisations	636 860,25	5 376,98	105 693,42	747 930,65
	TR (%)	99,77	61,53	140,50	103,55

Source : DGI/DEP/SF

**Tableau 9.03 : Évolution des prévisions et réalisations de recettes de la DGI, par mode de paiement de 2019 à 2023 (en Mio de FCFA)**

Années		Modes de paiement			
		CASH	OP	EXO	TOTAL
2019	Prévisions	552 908,00	50 000,00	103 700,00	706 608,00
	Réalisations	476 150,62	84 519,70	87 957,11	648 627,42
	TR (%)	86,12	169,04	84,82	91,79
2020	Prévisions	511 650,00	65 000,00	67 000,00	643 650,00
	Réalisations	486 687,24	49 864,66	70 546,05	607 097,95
	TR (%)	95,12	76,71	105,29	94,32
2021	Prévisions	601 686,79	69 590,81	90 000,00	761 277,60
	Réalisations	586 419,73	28 512,01	63 139,63	678 071,37
	TR (%)	97,46	40,97	70,16	89,07
2022	Prévisions	680 174,00	72 570,00	81 854,00	834 598,00
	Réalisations	650 421,00	10 120,60	126 219,69	786 761,29
	TR (%)	95,63	13,95	154,20	94,27
2023	Prévisions	638 322,88	8 738,73	75 225,00	722 286,61
	Réalisations	636 860,25	5 376,98	105 693,42	747 930,65
	TR (%)	99,77	61,53	140,50	103,55

Source : DGI/DEP/SF

**Tableau 9.04 : Évolution des contributions des secteurs clés aux recettes cash de la DGI de 2019 à 2023 (en Mio de FCFA)**

Nature	2019	2020	2021	2022	2023
Mines	16 385,69	22 233,26	18 996,66	21 809,23	18 908,89
Pétrole	96 316,14	103 896,82	97 002,34	152 594,94	197 136,41
Télécommunications	75 760,14	46 699,11	108 333,50	64 040,42	59 180,32
Banques	40 735,79	45 807,296	44 271,6884	55 781,80	49 342,74
<b>Total</b>	<b>188 461,97</b>	<b>218 636,49</b>	<b>268 604,19</b>	<b>294 226,39</b>	<b>324 568,36</b>

Source : DGI/DEP/S

**Tableau 9.05 : Évolution des prévisions et réalisations des recettes d'ordre de paiement de la DGI de 2019 à 2023 (en Mio de FCFA)**

NATURE		2019	2020	2021	2022	2023
Taxe sur la valeur ajoutée	Prévisions	39 583,00	51 000,00	55 601,29	58 381,00	124,07
	Réalisations	63 109,44	34 177,70	13 850,22	619,70	74,55
	TR(%)	159,44	67,02	24,91	1,06	60,09
Droits d'enregistrement	Prévisions	10 417,00	14 000,00	8 989,52	4 750,00	8 614,66
	Réalisations	16 665,40	10 451,24	10 168,05	9 500,96	5 302,43
	TR(%)	159,98	74,65	113,11	200,02	61,55
Taxe intérieure sur les produits pétroliers	Prévisions	0	0	5 000,00	9 439,00	0,00
	Réalisations	4 744,85	5 235,72	4 493,74	0,00	0,00
	TR(%)	-		89,87	-	-
<b>Total</b>	<b>Prévisions</b>	<b>50 000,00</b>	<b>65 000,00</b>	<b>69 590,81</b>	<b>72 570,00</b>	<b>8 738,73</b>
	<b>Réalisations</b>	<b>84 519,70</b>	<b>49 864,66</b>	<b>28 512,01</b>	<b>10 120,66</b>	<b>5 376,98</b>
	<b>TR(%)</b>	<b>169,04</b>	<b>76,71</b>	<b>40,97</b>	<b>13,95</b>	<b>61,53</b>

Source : DGI/DEP/SF

**Tableau 9.06 : Évolution des prévisions et réalisations des exonérations fiscales de la DGI par impôt et taxe de 2019 à 2023 (en Mio de FCFA)**

Nature d'impôt		2019	2020	2021	2022	2023
Impôt Sur les Bénéfices	Prévisions	3 440,00	5 889,00	7 910,60	22,75	6 427,95
	Réalisations	7 538,45	1 999,89	2 275,46	35,08	19 114,51
	TR (%)	219,14	33,96	28,76	154,20	297,37
Taxe immobilière PM	Prévisions	12 760,00	5 792,00	7 780,30	0,00	10 922,50
	Réalisations	12 809,49	3 099,12	2 989,78	0,00	319,05
	TR (%)	100,39	53,51	38,43	-	2,92
Impôt sur les revenus des baux d'habitation	Prévisions	-	2 682,00	1 801,34	0,00	0,00
	Réalisations	-	0,00	0,00	0,00	0,00
	TR (%)	-	-	0,00	-	-
Impôt sur les revenus des baux professionnels	Prévisions	-	1 930,00	1 296,27	0,00	0,00
	Réalisations	-	0,00	0,00	0,00	0,00
	TR (%)	-	-	0,00	0,00	
Taxe sur la valeur ajoutée	Prévisions	63 130,00	47 959,90	53 699,10	79 201,71	47 130,36
	Réalisations	55 272,67	52 824,65	47 410,86	122 129,84	78 845,79
	TR (%)	87,55	110,14	88,29	154,20	167,29
Taxe sur les activités financières	Prévisions	-	0,00	0,00	0,00	225,00
	Réalisations	-	279,36	498,50	0,00	0,24
	TR (%)	-	-	-	-	0,11
Taxe unique sur les Assurances TUA	Prévisions	3	19,00	26,00	189,87	3,08
	Réalisations	3,61	82,14	99,57	292,79	85,28
	TR (%)	120,3	432,32	3,90	154,21	2 842,67
Taxe d'apprentissage	Prévisions	1 210,00	110,00	607,16	7,89	396,33
	Réalisations	464,8	877,96	900,93	12,16	1 743,88
	TR (%)	38,41	798,15	148,38	154,12	440,01
Prélèvements Collectivités	Prévisions	18 800,00	2 543,90	16 778,96	104,74	6 855,61
	Réalisations	8 039,99	1 224,06	1 549,47	161,51	1 132,66
	TR (%)	42,77	48,12	9,23	154,20	16,52
TURTEL	Prévisions	17	74,00	99,40	51,72	22,74
	Réalisations	26,66	16,30	36,63	79,75	86,52
	TR (%)	156,84	22,03	36,85	154,20	380,47
TABA	Prévisions	-	-	-	4,52	0,00
	Réalisations	-	-	-	6,97	0,00
	TR (%)	-	-	-	154,20	-
Taxe sur certains frais généraux des entreprises	Prévisions	1 310,00	0,20	1,34	0,00	1,22
	Réalisations	0,2	355,76	2 028,90	0,00	3 282,19
	TR (%)	0,11	177880,00	151 072,23	-	269 031,97
TIPP	Prévisions	3030	0	0,00	2 270,79	3 240,21
	Réalisations	3800	9786,81	5 349,52	3 501,59	1 083,30
	TR (%)	125,41		-	154,20	33,43
<b>Total</b>	<b>Prévisions</b>	<b>103 700,00</b>	<b>67 000,00</b>	<b>90 000,48</b>	<b>81 853,99</b>	<b>75 225,00</b>
	<b>Réalisations</b>	<b>87 955,87</b>	<b>70 546,05</b>	<b>63 139,62</b>	<b>126 219,69</b>	<b>105 693,42</b>
	<b>TR (%)</b>	<b>84,82</b>	<b>105,29</b>	<b>70,15</b>	<b>154,20</b>	<b>140,50</b>

Source : DGI/DEP/SF

**Tableau 9.07 : Évolution des prévisions et réalisations des exonérations fiscales de la DGI par impôt et taxe de 2019 à 2023 (en Mio de FCFA)**

Structures	2019	2020	2021	2022	2023
DGE	513 416,96	453 480,22	499 477,52	465 968,51	490 405,98
DME	40 405,59	57 195,70	73 207,64	76 149,84	56 690,69
DFFC	6 870,14	13 521,81	13 596,41	15 977,14	8 912,12
DRI Agadez	4 185,45	2 884,27	3 367,97	3 418,95	3 739,67
DRI Dosso	6 506,03	4 504,38	3 775,16	5 575,40	5 028,48
DRI Diffa	4 683,15	4 247,56	3 332,26	3 709,20	3 510,27
DRI Maradi	13 493,80	8 306,13	8 332,17	10 167,63	10 954,15
Niamey Sud	31 388,20	37 221,99	43 561,64	///	///
Niamey Nord	7 610,20	7 793,93	11 737,80	///	///
Niamey I	///	///	///	15 367,40	15 024,25
Niamey II	///	///	///	9 695,18	8 901,45
Niamey III	///	///	///	3 948,02	6 681,08
Niamey IV	///	///	///	26 143,69	10 557,14
Niamey V	///	///	///	5 442,10	3 247,42
DRI Tahoua	9 209,49	7 713,53	8 082,24	8 291,59	8 599,57
DRI Tillabéry	2 502,95	3 107,47	3 076,83	2 538,14	2 244,35
DRI Zinder	8 355,45	7 120,97	6 523,72	8 148,20	7 740,61
<b>Total</b>	<b>648 627,41</b>	<b>607 097,96</b>	<b>678 071,36</b>	<b>660 541,00</b>	<b>642 237,23</b>

Source : DGI/DEP/SF

**Tableau 9.08 : Évolution des réalisations des recettes de la DGI par direction de 2019 à 2023 (enMio de FCFA)**

Structures	2019	2020	2021	2022	2023
DGE	513 416,96	453 480,22	499 477,52	465 968,51	490 405,98
DME	40 405,59	57 195,70	73 207,64	76 149,84	56 690,69
DFFC	6 870,14	13 521,81	13 596,41	15 977,14	8 912,12
DRI Agadez	4 185,45	2 884,27	3 367,97	3 418,95	3 739,67
DRI Dosso	6 506,03	4 504,38	3 775,16	5 575,40	5 028,48
DRI Diffa	4 683,15	4 247,56	3 332,26	3 709,20	3 510,27
DRI Maradi	13 493,80	8 306,13	8 332,17	10 167,63	10 954,15
Niamey Sud	31 388,20	37 221,99	43 561,64	///	///
Niamey Nord	7 610,20	7 793,93	11 737,80	///	///
Niamey I	///	///	///	15 367,40	15 024,25
Niamey II	///	///	///	9 695,18	8 901,45
Niamey III	///	///	///	3 948,02	6 681,08
Niamey IV	///	///	///	26 143,69	10 557,14
Niamey V	///	///	///	5 442,10	3 247,42
DRI Tahoua	9 209,49	7 713,53	8 082,24	8 291,59	8 599,57
DRI Tillabéry	2 502,95	3 107,47	3 076,83	2 538,14	2 244,35
DRI Zinder	8 355,45	7 120,97	6 523,72	8 148,20	7 740,61
<b>Total</b>	<b>648 627,41</b>	<b>607 097,96</b>	<b>678 071,36</b>	<b>660 541,00</b>	<b>642 237,23</b>

Source : DGI/DEP/SF

NB : La DCF/E a été dissoute en 2018. la DRI Niamey a été scindée en deux (2) directions régionales à savoir DRI Niamey Sud et DRI Niamey Nord à compter de janvier 2018.

**Tableau 9.09 : Évolution mensuelle des créations de NIF de 2019 à 2023 à la DGI**

Mois	2019	2020	2021	2022	2023
Janvier	791	359	898	1019	1557
Février	934	859	1167	1304	1744
Mars	1 009	1164	1105	1733	2110
Avril	930	1101	736	1154	1233
Mai	683	736	777	1260	1613
Juin	696	776	1129	1189	1367
Juillet	560	1125	941	1157	1852
Août	779	927	1144	1492	1404
Septembre	1 007	1134	979	1350	1028
Octobre	1 521	975	871	1194	1174
Novembre	1 371	870	840	1607	1266
Décembre	1 082	1711	817	1480	1190
<b>TOTAL</b>	<b>11 363</b>	<b>11 737</b>	<b>11 404</b>	<b>15 939</b>	<b>17 538</b>

Source : DGI/SIC

## II.2. Recettes de la DGD

### 1. Sources

Direction Générale des Douanes (DGD).

### 2. Liste des tableaux

**Tableau 10.01:** Prévisions et réalisations des recettes douanières y compris les exonérations de 2019 à 2023(en Mio de FCFA).

**Tableau 10.02 :** Prévisions et réalisations des recettes douanières par mode de Paiement de 2019 à 2023(en Mio de FCFA).

**Tableau 10.03 :** Prévisions et réalisations douanières hors exonérations par rubriques de 2019 à 2023(en Mio de FCFA).

**Tableau 10.04 :** Réalisations des recettes douanières par régions selon le mode de Paiement de 2019 à 2023(en Mio de FCFA).

**Tableau 10.05 :** Evolutions des réalisations des recettes douanières y compris les exonérations par fluxde2019 à 2023(en Mio de FCFA).

**Tableau 10.01 : Prévisions et réalisations des recettes douanières y compris les exonérations de 2019 à 2023 (en Mds de FCFA)**

Rubriques	2019			2020			2021			2022			2023		
	Prévisions.	Réalisations	Taux de réalisation (%)	Prévisions	Réalisations	Taux de réalisation (%)	Prévisions	Réalisations	Taux de réalisation (%)	Prévisions	Réalisations	Taux de réalisation (%)	Prévisions	Réalisations	Taux de réalisation (%)
I. Paragraphe 717: droits et taxes à l'importation															
0717 10 Droit des Douanes (DD)	104,76	134,63	128,44	106,55	153,97	144,50	157,6	130,76	82,97	161,09	200,67	124,58	113,24	166,38	146,93
0717 20 Redevance Statistique à l'importation (RSI)	10,70	13,70	128,04	11,98	23,88	199,33	17,24	14,49	84,05	21,77	24,89	114,30	16,43	23,21	141,29
0717 21 Taxe sur la Valeur Ajoutée (TVA)	185,74	232,23	125,04	168,13	251,64	149,67	250,46	220,49	88,03	233,42	359,67	154,08	183,43	320,12	174,52
0717 30 Taxe sur les Produits Pétroliers (TPP)	3,53	3,94	111,43	3,00	3,88	129,33	3,52	4,13	117,33	5,10	5,93	116,18	3,52	5,67	161,19
0717 50 Amendes/Confiscations	0,57	0,47	83,33	0,51	0,63	123,53	0,69	0,78	113,04	1,07	0,80	56,19	0,69	1,02	147,48
0717 91 Droits Divers	0,00	0,19	0,00	0,12	0,12	100,00	0,33	0,09	27,27	0,16	0,11	69,50	0,02	0,02	76,98
<b>STotal I</b>	<b>305,30</b>	<b>385,16</b>	<b>126,17</b>	<b>290,29</b>	<b>434,12</b>	<b>149,54</b>	<b>429,84</b>	<b>370,74</b>	<b>86,25</b>	<b>422,61</b>	<b>591,87</b>	<b>140,05</b>	<b>317,32</b>	<b>516,41</b>	<b>162,74</b>
II. Paragraphe 718 : Droits et taxes à l'exportation															
0718 10 Redevance Statistique à l'Exportation (RSE)	12,66	11,89	93,70	9,31	24,07	258,54	17,31	17,81	102,89	17,18	14,47	84,25	13,21	9,12	69,07
0718 20 Taxe Spéciale à la Reexportation (TSR)	45,20	41,49	91,81	33,14	27,66	83,46	34,85	22,12	63,47	30,21	15,74	52,11	15,12	13,50	89,30
<b>STotal II</b>	<b>57,86</b>	<b>53,37</b>	<b>92,23</b>	<b>42,45</b>	<b>51,73</b>	<b>121,86</b>	<b>52,16</b>	<b>39,93</b>	<b>76,54</b>	<b>47,39</b>	<b>30,22</b>	<b>63,76</b>	<b>28,33</b>	<b>22,62</b>	<b>79,87</b>
<b>Total recettes douanières (I+II)</b>	<b>300,32</b>	<b>357,00</b>	<b>120,73</b>	<b>363,15</b>	<b>438,53</b>	<b>146,01</b>	<b>482,00</b>	<b>410,67</b>	<b>85,20</b>	<b>470,00</b>	<b>622,08</b>	<b>132,36</b>	<b>345,64</b>	<b>539,03</b>	<b>155,95</b>
Détail des recettes douanières par mode de paiement															
CASH	206,24	195,15	94,67	195,22	192,97	98,85	250,53	205,56	82,05	258,82	209,95	81,12	147,49	150,93	102,33
OP	25,27	13,65	53,75	12,47	22,11	177,31	18,47	16,37	88,63	48,18	21,69	45,01	22,38	18,51	82,72
Exo	131,64	229,73	174,54	125,06	270,77	216,51	213,00	188,75	88,62	163,00	390,45	239,54	175,78	369,59	210,26
<b>Total</b>	<b>363,15</b>	<b>438,53</b>	<b>120,73</b>	<b>332,75</b>	<b>485,85</b>	<b>146,01</b>	<b>482,00</b>	<b>410,68</b>	<b>85,20</b>	<b>470,00</b>	<b>622,08</b>	<b>132,36</b>	<b>345,64</b>	<b>539,03</b>	<b>155,95</b>

Source : DGD /DCE



Rubriques	2019			2020			2021			2022			2023		
	Prévisions.	Réalisations	Taux de réalisation	Prévisions	Réalisations	Taux de réalisation	Prévisions	Réalisations	Taux de réalisation	Prévisions	Réalisations	Taux de réalisation	Prévisions	Réalisations	Taux de réalisation
<b>I. Paragraphe 717 : droits et taxes à l'importation</b>															
0717 10 Droit des Douanes (DD)	104,8	134,6	129%	106,5	154,0	145%	157,6	130,8	83%	161,1	200,7	125%	113,2	166,4	147%
0717 20 Redevance Statistique à l'Importation (RSI)	10,7	13,7	128%	12,0	23,9	199%	17,2	14,5	84%	21,8	24,9	114%	16,4	23,2	141%
0717 21 Taxe sur la Valeur Ajoutée (TVA)	185,7	232,2	125%	188,1	251,6	150%	250,5	220,5	88%	233,4	359,7	154%	183,4	320,1	175%
0717 30 Taxe sur les Produits Pétroliers (TPP)	3,5	3,9	111%	3,0	3,9	129%	3,5	4,1	117%	5,1	5,9	116%	3,5	5,7	161%
0717 50 Amendes/Confiscations	0,6	0,5	83%	0,5	0,6	124%	0,7	0,8	113%	1,1	0,6	56%	0,7	1,0	147%
0 717 91 Droits Divers	0,0	0,2	4789%	0,1	0,1	103%	0,3	0,1	27%	0,2	0,1	70%	0,0	0,0	77%
<b>S/Total I</b>	<b>305,3</b>	<b>385,2</b>	<b>126%</b>	<b>290,3</b>	<b>434,1</b>	<b>150%</b>	<b>429,8</b>	<b>370,7</b>	<b>86%</b>	<b>422,6</b>	<b>591,9</b>	<b>140%</b>	<b>317,3</b>	<b>516,4</b>	<b>163%</b>
<b>II. Paragraphe 718 : Droits et taxes à l'exportation</b>															
0718 10 Redevance Statistique à l'Exportation (RSE)	12,7	11,9	94%	9,3	24,1	258%	17,3	17,8	103%	17,2	14,5	84%	13,2	9,1	69%
0718 20 Taxe Spéciale à la Réexportation (TSR)	45,2	41,5	92%	33,1	27,7	83%	34,9	22,1	63%	30,2	15,7	52%	15,1	13,5	89%
<b>S/Total II</b>	<b>57,9</b>	<b>53,4</b>	<b>92%</b>	<b>42,5</b>	<b>51,7</b>	<b>122%</b>	<b>52,2</b>	<b>39,9</b>	<b>77%</b>	<b>47,4</b>	<b>30,2</b>	<b>64%</b>	<b>28,3</b>	<b>22,6</b>	<b>80%</b>
<b>Total recettes douanières (H-II)</b>	<b>300,3</b>	<b>357,0</b>	<b>119%</b>	<b>363,2</b>	<b>438,5</b>	<b>121%</b>	<b>482,0</b>	<b>410,7</b>	<b>85%</b>	<b>470,0</b>	<b>622,1</b>	<b>132%</b>	<b>345,6</b>	<b>539,0</b>	<b>156%</b>
CASH	206,2	195,2	95%	195,2	193,0	99%	250,5	205,6	82%	258,8	209,9	81%	147,5	150,9	102%
OP	25,3	13,6	54%	12,5	22,1	177%	18,5	16,4	89%	48,2	21,7	45%	22,4	18,5	83%
Exo	131,6	229,7	175%	125,1	270,8	217%	213,0	188,8	89%	163,0	390,5	240%	175,8	369,6	210%
<b>Total</b>	<b>363,2</b>	<b>438,5</b>	<b>121%</b>	<b>332,7</b>	<b>485,9</b>	<b>146%</b>	<b>482,0</b>	<b>410,7</b>	<b>85%</b>	<b>470,0</b>	<b>622,1</b>	<b>132%</b>	<b>345,6</b>	<b>539,0</b>	<b>156%</b>

**Tableau 10.02 : Prévisions et réalisations des recettes douanières par mode de paiement de 2019 à 2023 (en Mio de FCFA).**

Années		Mode de paiement			
		CASH	OP	EXO	TOTAL
2019	Prévisions	206 243,11	25 269,47	131 641,68	363 154,25
	Réalisations	195 153,08	13 649,73	229 730,57	438 533,39
	TR(%)	94,62	54,02	174,51	120,76
2020	Prévisions	195 215,16	12 472,00	125 059,60	332 746,76
	Réalisations	192 968,61	22 113,11	270 770,21	485 851,92
	TR(%)	98,85	177,30	216,51	146,01
2021	Prévisions	250 531,81	18 468,19	213 000,00	482 000,00
	Réalisations	205 555,40	16 365,04	188 749,88	410 670,32
	TR(%)	82,05	88,61	88,61	85,20
2022	Prévisions	258 821,24	48 180,00	163 000,00	470 001,24
	Réalisations	209 947,75	21 685,13	390 451,04	622 083,91
	TR(%)	81,12	45,01	239,54	132,36
2023	Prévisions	147 487,21	22 381,45	175 775,00	345 643,66
	Réalisations	150 930,65	18 514,53	369 586,72	539 031,89
	TR(%)	102,33	82,72	210,26	155,95

Source : DGD /DCE/ME/F

**Tableau 10.03 : Prévisions et réalisations douanières hors exonérations par rubriques de 2019-2023 (en MIO de FCFA)**

Année		2019	2020	2021	2022	2023
Rubriques						
DD	Prévisions	49 593,54	68 440,90	96 911,03	106 891,80	62 836,16
	Réalisations	64 396,99	77 464,69	80 554,97	86 322,88	64 511,02
	TR(%)	129,8	113,18	83,12	80,76	102,67
RSI	Prévisions	5 397,67	8 763,49	12 449,93	13 750,61	12 846,85
	Réalisations	8 254,90	9 456,44	9 854,97	14 061,85	12 582,95
	TR(%)	152,9	107,91	79,16	102,26	97,95
TVA	Prévisions	71 385,91	88 795,10	114 168,62	145 438,67	72 741,90
	Réalisations	86 105,14	92 669,76	100 942,45	108 443,57	72 774,78
	TR(%)	120,6	104,36	88,42	74,56	100,05
TPP	Prévisions	1 237,10	1 448,65	1 891,65	3 058,87	1 393,11
	Réalisations	1 361,23	1 376,66	1 700,19	1 592,68	1 541,54
	TR(%)	110,0	95,03	89,88	52,07	110,65
AC	Prévisions	601,73	507,22	693,14	1 070,90	712,55
	Réalisations	471,63	628,37	782,39	601,70	1 015,25
	TR(%)	78,4	123,89	112,88	56,19	142,48
DV	Prévisions	2,28	120,64	328,07	156,35	10,40
	Réalisations	191,61	124,41	87,22	108,67	15,21
	Taux de réalisation (%)	8403,9	103,13	26,59	69,50	146,30
RSE	Prévisions	7 117,17	6 633,26	9 020,70	6 727,28	3 500,87
	Réalisations	6 982,42	6 428,49	6 116,29	4 758,32	3 504,86
	Taux de réalisation (%)	98,1	96,91	67,80	70,73	100,11
TSR	Prévisions	36 838,09	32 977,92	33 536,86	29 906,76	15 826,82
	Réalisations	41 038,90	26 932,89	21 881,96	15 743,20	13 499,56
	Taux de réalisation (%)	111,4	81,67	65,25	52,64	85,30
Total	Prévisions	172 173,48	207 687,17	269 000,00	307 001,24	169 868,66
	Réalisations	208 802,82	215 081,72	221 920,44	231 632,88	169 445,17
	Taux de réalisation (%)	121,275	103,56	82,498	75,450	99,751

Source : DGD /DCE

**Tableau 10.04 : Réalisations des recettes douanières par régions selon le mode de paiement de 2019 à 2023 (en Mio de FCFA)**

Année	2019			2020			2021			2022			2023		
	Cash	OP	Exo	Cash	OP	Exo	Cash	OP	Exo	Cash	OP	Exo	Cash	OP	Exo
Agadez	7 574,73	907,70	18 858,63	7 133,49	2 402,43	21 297,44	10 251,02	549,52	23 641,59	7 125,08	399,77	23 045,34	5 527,09	627,55	12 277,46
Diffa	5 682,77	72,54	19 300,70	5 321,99	16,77	33 359,81	4 207,04	0,00	14 279,42	5 973,06	0,00	60 046,88	6 192,01	0,00	77 666,13
Dosso	13 087,50	50,29	43,05	8 549,15	938,24	700,82	9 531,82	792,89	3 240,97	12 638,92	2 680,12	10 443,84	12 327,52	4 740,20	12 336,51
Maradi	28 783,02	961,31	1 467,97	27 581,23	857,52	3 738,78	20 819,50	1 067,80	3 738,28	16 315,12	202,81	7 618,05	12 169,09	32,93	3 946,39
Niamey-Tillabéri	106 051,81	10 702,67	184 217,14	110 544,00	16 306,18	205 040,02	126 269,73	13 714,45	131 908,10	128 790,08	17 720,87	230 998,77	83 062,41	12 988,89	194 743,39
Tahoua	15 923,06	165,50	3 339,20	15 685,48	436,95	2 774,46	17 705,85	104,07	2 282,13	21 525,00	681,57	26 359,32	16 917,76	124,96	28 470,49
Zinder	17 078,93	789,74	2 503,88	17 173,79	1 155,02	3 858,88	16 092,71	136,30	9 659,39	17 197,70	0,00	31 938,83	12 902,85	0,00	40 146,35
DGD	971,26	0,00	0,00	979,51	0,00	0,00	677,73	0,00	0,00	382,77	0,00	0,00	1 831,93	0,00	0,00
<b>Total</b>	<b>195 153,08</b>	<b>13 649,70</b>	<b>229 730,60</b>	<b>192 968,60</b>	<b>22 113,10</b>	<b>270 770,20</b>	<b>205 555,40</b>	<b>16 365,04</b>	<b>188 749,88</b>	<b>209 947,75</b>	<b>21 685,13</b>	<b>390 451,04</b>	<b>150 930,66</b>	<b>18 514,53</b>	<b>369 586,72</b>

Source : DGD /DCE

**Tableau 10.05 : Evolutions des réalisations des recettes douanières de 2019 à 2023**  
(en Mio de FCFA) (y compris les exonérations par flux)

Période	Prévisions/Réalisations	Import	Export	Total	Part	
					Import (%)	Export (%)
2019	Prévisions	305 296,61	57 857,65	363 154,25	84,07	15,93
	Réalisations	385 158,46	53 374,94	438 533,39	87,83	12,17
2020	Prévisions	290 293,69	42 453,07	332 746,76	87,24	12,76
	Réalisations	434 117,78	51 734,15	485 851,92	89,35	10,65
2021	Prévisions	429 831,00	52 169,00	482 000,00	89,18	10,82
	Réalisations	370 740,00	39 930,00	410 670,00	90,28%	9,72%
2022	Prévisions	422 610,42	47 390,81	470 001,24	89,92%	10,08%
	Réalisations	591 866,33	30 217,58	622 083,91	95,14%	4,86%
2023	Prévisions	317 318,56	28 325,09	345 643,66	91,81%	8,19%
	Réalisations	516 409,82	22 622,08	539 031,89	95,80%	4,20%

Source : DGD /DCE

## II.3. Recettes de la DGT/CP

### 1. Sources

Direction Générale du Trésor et de la Comptabilité Publique (DGT/CP).

### 2. Liste des tableaux :

**Tableau 11.01** : Évolution des prévisions et réalisations de recettes de la DGT/CP par rubriques de 2019 à 2023 (en Mio de FCFA).

**Tableau 11.02**: Évolution des prévisions et réalisations de recettes de la DGT/CP par groupe de 2019 à 2023 (en Mio de FCFA).

**Tableau 11.03** : Évolution des prévisions et réalisations de recettes de la DGT/CP par Secteurs de 2019 à 2023 (en Mio de FCFA).

**Tableau 11.01 : Évolution des prévisions et réalisations de recettes non fiscales de la DGT/CP par rubriques de 2019 à 2023 (en Mio de FCFA)**

Rubriques	Intitulés	Années	2019	2020	2021	2022	2023
<b>70</b>	<b>VENTES DE PRODUITS</b>						
70111	Présidence / Journal officiel et Publication	Prévisions	27,50	30,00	43,68	59,34	126,90
		Réalisations	44,87	102,05	105,38	160,53	125,06
		TR (%)	163,16	340,18	241,25	270,53	98,55
70231	Centre de santé de la reproduction	Prévisions	15,00	0,00	0,00	0,00	0,00
		Réalisations	0,00	0,00	0,00	0,00	0,00
		TR (%)	0,00	0,00	0,00	0,00	0,00
70232	Vaccinations internationales	Prévisions	285,00	290,86	258,53	334,49	614,10
		Réalisations	167,17	171,91	38,87	221,05	151,25
		TR (%)	58,66	59,10	15,03	66,08	24,63
70291	Régies prestations M.CCE	Prévisions	5,00	10,52	9,35	12,09	28,79
		Réalisations	6,18	3,52	18,27	20,11	47,24
		TR (%)	123,59	33,46	195,45	166,24	164,10
	TOTAL 70	Prévisions	332,50	331,38	311,55	405,93	769,79
		Réalisations	218,22	277,48	162,51	401,68	323,54
		TR (%)	65,63	83,73	52,16	98,95	42,03
<b>721</b>	<b>REVENUS DE L'ENTREPRISE ET DU DOMAINE</b>						
72151	Profit OIL	Prévisions	4 500,00	4 500,00	3 999,71	5 175,00	9 559,58
		Réalisations	3 925,45	3 552,78	3 523,00	4 963,68	3 690,05
		TR (%)	87,23	78,95	88,08	95,92	38,60
721159	Dividendes	Prévisions	8 000,00	6 000,00	5 332,95	6 900,00	13 023,83
		Réalisations	6 286,26	9 369,29	7 319,16	8 364,85	9 558,03
		TR (%)	78,58	156,15	137,24	121,23	73,39
72111	LOCATION D'IMMEUBLES	Prévisions		26,02	36,00	210,00	208,43
		Réalisations		289,71	342,99	238,75	126,73
		TR (%)		1013,41	952,68	113,69	60,80
	TOTAL 721	Prévisions	12 500,00	10 526,02	9 368,67	12 285,00	22 791,83
		Réalisations	10 211,71	13 211,78	11 185,15	13 567,28	13 374,80
		TR (%)	81,69	125,52	119,39	110,44	58,68
<b>722</b>	<b>DROITS ET FRAIS ADMINISTRATIFS</b>						
72211	Vente imprimés DGI/DGD	Prévisions	90,00	60,00	53,33	69,00	119,66
		Réalisations	25,38	214,61	16,75	25,91	263,13
		TR (%)	28,20	357,69	31,41	37,55	219,89
72221	Émission cartesgrises / transport	Prévisions	185,00	49,10	43,64	56,47	2 053,95
		Réalisations	53,08	142,57	926,54	373,38	1 163,18
		TR (%)	28,69	290,37	2 123,09	661,26	56,63
72222	Redevances plaques immatriculation	Prévisions	30,00	30,00	54,89	0,00	0,00
		Réalisations	52,76	180,14	102,67	0,00	0,00
		TR (%)	175,85	600,47	187,06	0,00	0,00
72231	Vente Passeports / Visa Interpole	Prévisions	700,00	871,45	856,28	1 062,13	28,07
		Réalisations	1 076,00	913,46	1 033,65	1 322,92	10,26

Rubriques	Intitulés	Années	2019	2020	2021	2022	2023
		TR (%)	153,71	103,63	120,71	124,55	36,56
72251	Droit de chancellerie	Prévisions	7,50	5,70	9,98	13,56	7 535,22
		Réalisations	10,26	10,85	17,88	13,26	4 567,84
		TR (%)	136,76	190,29	179,05	97,77	60,62
72261	Commission sur transfert BCEAO	Prévisions	5 000,00	3 500,00	3 110,89	4 025,00	1 059,59
		Réalisations	3 826,03	5 255,15	5 458,45	5 283,37	26,85
		TR (%)	76,52	150,15	175,46	131,26	2,53
72271	Permis de coupe de bois TGN	Prévisions	300,00	520,00	462,19	598,00	1 879,80
		Réalisations	223,32	201,01	172,47	216,00	0,00
		TR (%)	74,44	38,66	37,32	36,12	0,00
72272	RecetteConsulaire	Prévisions	///	///	///	///	6,68
		Réalisations	///	///	///	///	440,87
		TR (%)	///	///	///	///	6 598,14
72274	Autres recettes des régies forestières	Prévisions	///	2,00	2,96	4,20	21,01
		Réalisations	///	13,46	85,36	382,42	0,88
		TR (%)	///	670,99	2 881,09	9 105,33	4,19
72275	Permis de chasse et de visite	Prévisions	///	9,00	9,31	11,80	21,01
		Réalisations	///	5,88	8,54	3,49	0,88
		TR (%)	///	65,38	91,76	29,60	4,19
	TOTAL 722	Prévisions	6 312,50	5 047,25	5 065,66	5 840,16	12 724,99
		Réalisations	5 266,83	6 937,13	7 994,80	7 620,76	6 473,90
		TR (%)	83,43	137,44	157,82	130,49	50,88
723	AMENDES ET CONDAMNATIONS PECUNIAIRES						
72311	Amendes et frais de justice	Prévisions	150,00	200,00	177,77	363,25	435,71
		Réalisations	55,85	112,44	292,29	445,94	258,47
		TR (%)	37,23	56,22	164,42	122,77	59,32
72321	Amendes et pénalités Police	Prévisions	1 000,00	1 216,09	1 862,83	2 530,71	4 926,52
		Réalisations	1 913,58	1 739,03	2 191,45	2 396,73	1 740,55
		TR (%)	191,36	143,00	117,64	94,71	35,33
72331	Amendes et pénalités Gendarmerie	Prévisions	500,00	525,50	462,11	573,20	997,58
		Réalisations	519,91	490,74	593,95	544,90	424,76
		TR (%)	103,98	93,38	128,53	95,06	42,58
72341	Amendes et saisies forêts et chasse(TGN)	Prévisions	20,00	305,00	196,46	243,68	447,77
		Réalisations	221,03	63,30	33,78	85,91	386,87
		TR (%)	1 105,15	20,76	17,19	35,25	86,40
72361	Amendes et saisies en matière de contrôle des prix-poids-mesure	Prévisions	20,00	32,23	28,65	37,07	69,03
		Réalisations	28,82	13,50	2,33	0,00	0,00
		TR (%)	144,11	41,90	8,14	0,00	0,00
	TOTAL 723	Prévisions	1690,00	2278,82	2727,80	3 747,91	6 876,60
		Réalisations	2739,19	2419,01	3113,79	3 473,48	2 810,66
		TR (%)	162,08	106,15	114,15	92,68	40,87



Rubriques	Intitulés	Années	2019	2020	2021	2022	2023
72991	Commission à l'Organisation du Hadj et Oumara (COHO)	Prévisions	350,00	225,00	199,99	258,75	988,44
		Réalisations	165,50	86,00	53,00	73,00	210,00
		TR (%)	47,29	38,22	26,50	28,21	21,25
	TOTAL 729	Prévisions	350,00	225,00	199,99	258,75	988,44
		Réalisations	165,50	86,00	53,00	73,00	210,00
		TR (%)	47,29	38,22	26,50	28,21	21,25
	TOTAL 72	Prévisions	20 852,50	18 077,09	17 362,12	22 131,82	43 381,86
		Réalisations	18 383,23	22 653,92	22 346,74	24 734,52	22 869,35
		TR (%)	88,16	125,32	128,71	111,76	52,72
759	AUTRES RECETTES EXCEPTIONNELLES						
75931	Ressources PPTE	Prévisions	7 726,00	7 120,00	°	°	°
		Réalisations	6 915,83	6 663,27	°	°	°
		TR (%)	89,51	93,59	°	°	°
75991	Recettes exceptionnelles (bonus de signature, Fonds ANSI et vente d'actions BAGRI)	Prévisions	8 500,00	25 000,00	15 000,00	///	///
		Réalisations	2 000,00	20 000,00	88,50	0,00	0,00
		TR (%)	23,53	80,00	0,59	0,00	0,00
75992	Diverses prestations MEP/T	Prévisions	35,00	60,00	53,33	69,00	77,74
		Réalisations	29,90	34,51	48,95	98,22	52,99
		TR (%)	85,44	57,52	91,78	142,35	68,16
75993	Diverses prestations MM/DI	Prévisions	200,00	81,00	122,46	166,37	322,91
		Réalisations	125,80	142,73	172,32	255,00	299,15
		TR (%)	62,90	176,21	140,72	153,27	92,64
75994	Diverses prestations MP/E	Prévisions	25,00	5 130,00	4 559,67	287,50	9 620,42
		Réalisations	55,00	32,92	273,96	161,82	4,08
		TR (%)	220,00	0,64	6,01	56,29	0,04
75999	Diverses prestations MFP/RA	Prévisions	///	40,00	35,55	46,00	84,91
		Réalisations	///	42,33	18,40	113,64	55,99
		TR (%)	///	105,82	51,76	247,04	65,94
75981	Diverses prestations pharmacie/médecine	Prévisions	///	225,00	199,99	258,75	393,00
		Réalisations	///	124,33	459,44	337,15	0,00
		TR (%)	///	55,26	229,74	130,30	0,00
75982	Diverses prestations polices sanitaires	Prévisions	///	400,00	355,53	460,00	822,96
		Réalisations	///	336,38	472,62	359,71	155,02
		TR (%)	///	84,09	132,93	78,20	18,84
75983	Diverses prestations M. Agriculture et Élevage	Prévisions	///	206,86	183,87	237,89	433,89
		Réalisations	///	273,60	841,69	713,16	798,42
		TR (%)	///	132,26	457,77	299,78	184,02
75984	Diverses prestations MH/A	Prévisions	///	10,00	8,89	11,50	21,95
		Réalisations	///	4,57	7,45	2,25	3,94
		TR (%)	///	45,70	83,82	19,57	17,95
75996	Autres recettes diverses (TGN)	Prévisions	5 500,00	4 000,00	6 221,78	44 050,00	14 236,31

Rubriques	Intitulés	Années	2019	2020	2021	2022	2023
		Réalisations	13 091,40	61 750,80	10 594,20	37 102,87	11 389,09
		TR (%)	238,03	1 543,77	170,28	84,23	80,00
75997	Diverses prestations M/Energie	Prévisions	///	///	///	5 612,00	10 963,46
		Réalisations	///	///	///	98,19	57,52
		TR (%)	///	///	///	1,75	0,52
75998	Régie recettes Covid 19	Prévisions	///	///	///	2 678,58	0,00
		Réalisations	///	///	///	2 340,40	164,43
		TR (%)	///	///	///	87,37	
	TOTAL 75	Prévisions	21 986,00	42 272,86	26741,06	53 877,59	36 977,55
		Réalisations	22 217,93	89 405,44	12 977,54	41 582,42	12 980,62
		TR (%)	101,05	211,50	48,53	77,18	35,10
77	PRODUITS FINANCIERS						
77211	Intérêts créditeurs BCEAO	Prévisions	2 000,00	2 000,00	186,23	230,00	349,88
		Réalisations	123,87	726,05	805,97	1 307,90	155,66
		TR (%)	6,19	36,30	432,78	568,65	44,49
77211	Intérêts créditeurs WAPCO	Prévisions	///	///	///	///	11 880,00
		Réalisations	///	///	///	///	2 892,03
		TR (%)	///	///	///	///	24,34
	TOTAL 77	Prévisions	2 000,00	2 000,00	186,23	230,00	12 229,88
		Réalisations	123,87	726,05	805,97	1 307,90	3 047,69
		TR (%)	6,19	36,30	432,78	568,65	24,92
	TOTAL	Prévisions	45 171,00	62 681,33	44 600,96	76 645,34	93 359,08
		Réalisations	40 943,25	113062,89	36 292,75	68 026,51	39 221,21
		TR (%)	90,64	180,38	81,37	88,75	42,01

Source : DGT/CP/RG

**Tableau 11.02 : Évolution des prévisions et réalisations de recettes de la DGT/CP par groupe de 2019 à 2023 (en Mio de FCFA)**

Groupes		2019	2020	2021	2022	2023
<b>VENTES DE PRODUITS</b>	Prévisions	332,50	331,38	311,55	405,93	769,79
	Réalisations	218,22	277,48	162,51	401,68	323,54
	TR (%)	65,63	83,73	52,16	98,95	42,03
<b>REVENUS DE L'ENTREPRISE ET DU DOMAINE</b>	Prévisions	12 500,00	10 526,02	9 368,67	12 285,00	22 791,83
	Réalisations	10 211,71	13 211,78	11 185,15	13 567,28	13 374,80
	TR (%)	81,69	125,52	119,39	110,44	58,68
<b>DROITS ET FRAIS ADMINISTRATIFS</b>	Prévisions	6 312,50	5 047,25	5 065,66	5 840,16	12 724,99
	Réalisations	5 266,83	6 937,13	7 994,80	7 620,76	6 473,90
	TR (%)	83,43	137,44	157,82	130,49	50,88
<b>AMENDES ET CONDAMNATIONS PECUNIAIRES</b>	Prévisions	1 690,00	2 278,82	2 927,79	3 747,91	7 865,04
	Réalisations	2 739,19	2 419,01	3 166,79	3 473,48	3 020,66
	TR (%)	162,08	106,15	108,16	92,68	38,41
<b>AUTRES RECETTES EXCEPTIONNELLES</b>	Prévisions	21 986,00	42 272,86	26 741,06	53 877,59	36 977,55
	Réalisations	22 217,93	89 405,44	12 977,54	41 582,42	12 980,62
	TR (%)	101,05	211,50	48,53	77,18	35,10
<b>PRODUITS FINANCIERS</b>	Prévisions	2 000,00	2 000,00	186,23	230,00	12 229,88
	Réalisations	123,87	726,05	805,97	1 307,90	3 047,69
	TR (%)	6,19	36,30	432,78	568,65	24,92
<b>TOTAL</b>	<b>Prévisions</b>	<b>44821,00</b>	<b>62456,33</b>	<b>44 600,96</b>	<b>76386,59</b>	<b>93 359,08</b>
	<b>Réalisations</b>	<b>40777,75</b>	<b>1121976,89</b>	<b>36 292,75</b>	<b>67953,52</b>	<b>39 221,21</b>
	<b>TR (%)</b>	<b>90,98</b>	<b>180,89</b>	<b>81,37</b>	<b>88,96NB :</b>	<b>42,01</b>

Source : DGT/CP/RGT

**NB :** Selon la classification 2017 de la DGT/CP, les recettes exceptionnelles sont composées de produits divers ARC, recettes de régie MEP/T, ventes d'actions BAGRI, ventes d'actions BIA, diverses prestations MM/DI, diverses prestations MP/E, bonus de signature, autres recettes - Trésor National.

**Tableau 11.03 : Évolution des prévisions et réalisations de recettes de la DGT/CP par secteurs de 2019 à 2023 (en Mio de FCFA)**

Secteurs		2019	2020	2021	2022	2023
Autres secteurs	Prévisions	21 701,00	23 922,26	12 943,73	52 316,05	37 609,18
	Réalisations	26 539,50	79 857,07	19 961,99	47 167,93	27 694,11
	TR (%)	122,30	333,82	154,22	90,16	73,64
Commerce	Prévisions	25,00	10,52	38,00	49,16	97,81
	Réalisations	35,00	3,23	20,60	20,11	47,24
	TR (%)	140,00	30,67	54,22	40,90	48,29
Education	Prévisions	35,00	60,00	53,33	69,00	77,74
	Réalisations	29,90	34,51	48,95	98,22	52,99
	TR (%)	85,43	57,52	91,78	142,35	68,16
Environnement	Prévisions	320,00	836,00	670,92	857,68	2 369,59
	Réalisations	444,35	283,65	300,15	687,82	388,63
	TR (%)	138,86	33,93	44,74	80,19	16,40
Gendarmerie	Prévisions	500,00	525,50	462,11	573,20	997,58
	Réalisations	519,91	490,74	593,95	544,90	424,76
	TR (%)	103,98	93,38	128,53	95,06	42,58
Justice	Prévisions	150,00	200,00	177,77	363,25	435,71
	Réalisations	55,85	112,44	292,29	445,94	258,47
	TR (%)	37,23	56,22	164,42	122,77	59,32
Mine	Prévisions	200,00	81,00	122,46	166,37	322,91
	Réalisations	125,80	142,73	172,32	255,00	299,15
	TR (%)	62,90	176,21	140,72	153,27	92,64
Pétrole	Prévisions	4 525,00	4 560,00	8 559,38	5 462,50	31 060,00
	Réalisations	3 980,45	3 587,29	3 796,96	5 125,50	6 586,15
	TR (%)	87,97	78,67	44,36	93,83	21,20
Energie	Prévisions	///	///	///	5 612,00	10 963,46
	Réalisations	///	///	///	98,19	57,52
	TR (%)	///	///	///	1,75	0,52
Police	Prévisions	1 700,00	1 216,09	2 719,10	3 592,84	4 954,59
	Réalisations	2 989,58	1 739,03	3 225,10	3 719,65	1 750,82
	TR (%)	175,86	143,00	118,61	103,53	35,34
Santé	Prévisions	300,00	690,86	458,51	3 271,83	1 007,10
	Réalisations	167,17	508,29	498,31	2 898,60	315,68
	TR (%)	55,72	73,57	108,68	88,59	31,35
Secteur bancaire	Prévisions	10 500,00	5 500,00	3 297,12	4 255,00	1 409,47
	Réalisations	3 949,90	5 981,20	6 264,42	6 591,27	182,50
	TR (%)	37,62	108,75	190,00	154,91	12,95
Télécommunication	Prévisions	5 000,00	25 000,00	15 000,00	0,00	0,00
	Réalisations	2 000,00	20 000,00	88,50	0,00	0,00
	TR (%)	40,00	80,00	0,59	0,00	0,00
Transport	Prévisions	215,00	79,10	98,53	56,47	2 053,95
	Réalisations	105,84	322,71	1 029,22	373,38	1 163,18
	TR (%)	49,23	407,98	1 044,57	661,26	56,63
Total	Prévisions	45 171,00	62 681,33	44 600,96	76 645,34	93 359,08
	Réalisations	40 943,25	113 062,89	36 292,75	68 026,51	39 221,21
	TR (%)	90,64	180,38	81,37	88,75	42,01

Source : DGT/CP/RGT

## DÉPENSES BUDGÉTAIRES

### 1. Sources

Direction Générale du Budget, Direction de l'Informatique Financière et calculs du Comité statistique.

### 2. Liste des tableaux

**Tableau 12.01 :** Évolution des dotations budgétaires par titre de 2019 à 2023 (en Mio de FCFA)

**Tableau 12.02 :** Évolution de l'indice annuel (base 100 en 2013) des dotations budgétaires de 2019 à 2023

**Tableau 12.03 :** Variation annuelle des dotations budgétaires par catégorie de 2019 à 2023 (en Mio de FCFA) / (Format Budget-programme)

**Tableau 12.04 :** Évolution de l'exécution des dépenses budgétaires par titre en 2019 à 2023 (en Mio de FCFA)

**Tableau 12.05 :** Évolution de l'indice (base 100 en 2013) de l'exécution des dépenses budgétaires par titre de 2019 à 2023

**Tableau 12.05 (bis) :** Évolution de l'indice (base 100 en 2018) de l'exécution des dépenses budgétaires par catégorie de 2019 à 2023

**Tableau 12.06 :** Répartition de la dépense globale par catégorie de 2019 à 2023 (en %)

**Tableau 12.07 :** Variation annuelle de l'exécution des dépenses budgétaires par catégorie de 2019 à 2023 (en Mio de FCFA)

**Tableau 12.08 :** Évolution de l'exécution des dépenses de fonctionnement par ministère et institution de 2019 à 2023 (en Mio de FCFA)

**Tableau 12.09 :** Évolution de l'exécution des transferts et subventions par ministère et institution de 2019 à 2023 (en Mio de FCFA)

**Tableau 12.10 :** Évolution de l'exécution des dépenses d'investissement par ministère et institution de 2019 à 2023 (en Mio de FCFA)

**Tableau 12.11 :** Évolution de l'exécution des dépenses budgétaires par ministère et institution de 2019 à 2023 (en Mio de FCFA).

**Tableau 12.01 : Évolution des dotations budgétaires par titre de 2019 à 2023 (en Mio de FCFA)**

Année	2019	2020	2021	2022	2023
<b>Dépenses ordinaires (a)</b>	<b>1 110 022,83</b>	<b>1 192 151,96</b>	1 214 814,62	1 357 713,01	1 140 964,14
CATEGORIE 1	446 415,25	459 128,62	371 017,88	424 455,89	310 047,08
CATEGORIE 2	284 739,98	295 755,31	328 236,96	332 233,15	346 031,82
CATEGORIE 3	120 907,26	138 404,39	160 710,26	165 738,98	136 783,26
CATEGORIE 4	257 960,34	298 863,63	354 849,53	435 284,98	348 101,98
<b>Dépenses en capital (b)</b>	<b>1 164 341,22</b>	<b>1 322 244,99</b>	<b>1 680 892,94</b>	<b>1 790 653,63</b>	<b>840 031,51</b>
CATEGORIE 5 sans CST	<b>1 164 341,22</b>	<b>1 322 244,99</b>	<b>1 680 892,94</b>	<b>1 790 653,63</b>	<b>840 031,51</b>
Ressources propres	332 899,48	691 790,64	885 566,54	925 777,37	345 456,95
Dons Projets	210 500,00	417 760,95	457 996,42	444 670,98	300 492,50
Emprunts projets	620 941,73	212 693,40	337 329,99	420 205,28	194 082,06
<b>Total Budget Général (c = a + b)</b>	<b>2 274 364,04</b>	<b>2 514 396,95</b>	<b>2 895 707,56</b>	<b>3 148 366,63</b>	<b>1 980 995,65</b>
<b>Compte spéciaux et budgets annexes (d)</b>	<b>25 076,47</b>	<b>25 367,47</b>	<b>25 367,47</b>	<b>28 267,47</b>	<b>27 972,50</b>
CATEGORIE 3	302,54	280,87	336,87	336,87	197,5
CATEGORIE 4	17 590,50	17 760,50	17 706,50	20 606,50	20 606,50
CATEGORIE 5	7 183,43	7 326,10	7 324,10	7 324,10	7 168,50
<b>Total Général (e = c + d)</b>	<b>2 299 440,52</b>	<b>2 539 764,42</b>	<b>2 921 075,04</b>	<b>3 176 634,11</b>	<b>2 008 968,15</b>

Sources : DGB, DIF et calculs du comité statistique.

**NB** : Les Titres sont remplacés par les Catégories à partir de 2019, dans le cadre du Budget-Programme

**Tableau 12.02** : Évolution de l'indice annuel (base 100 en 2018) des dotations budgétaires de 2019 à 2023(suivant le Format Budget-programme)

Année	2019	2020	2021	2022	2023
<b>Dépenses ordinaires (a)</b>	<b>119,16</b>	<b>127,97</b>	<b>109,44</b>	<b>113,89</b>	<b>122,48</b>
CATEGORIE 1	169,34	174,16	83,11	92,45	117,61
CATEGORIE 2	103,01	106,99	115,28	112,33	125,18
CATEGORIE 3	87,33	99,97	132,92	119,75	98,80
CATEGORIE 4	101,94	118,10	137,56	145,65	137,56
Dépenses en capital (b)	111,06	126,12	144,36	135,43	80,12
CATEGORIE 5 sans CST	111,06	126,12	144,36	135,43	80,12
Ressources propres	66,11	137,37	266,02	133,82	68,60
Dons Projets	62,92	124,87	217,58	106,44	89,82
Emprunts projets	295,30	101,15	54,33	197,56	92,30
<b>Total Budget Général (c = a + b)</b>	<b>114,87</b>	<b>126,99</b>	<b>127,32</b>	<b>125,21</b>	<b>100,05</b>
<b>Compte spéciaux et budgets annexes (d)</b>	<b>105,14</b>	<b>106,36</b>	<b>101,16</b>	<b>111,43</b>	<b>117,28</b>
CATEGORIE 3	14,07	13,06	111,35	119,94	9,19
CATEGORIE 4	204,68	206,66	100,66	116,02	239,78
CATEGORIE 5	54,80	55,89	101,96	99,97	54,69
<b>Total Général (e = c + d)</b>	<b>114,75</b>	<b>126,75</b>	<b>127,03</b>	<b>125,08</b>	<b>100,26</b>

Sources : DGB, DIF et calculs du comité statistique

**Tableau 12.03 : Variation annuelle absolue des dotations budgétaires par catégorie de 2019 à 2023 (en Mio de FCFA) / (Format Budget-programme)**

Période	2019-2020	2020-2021	2021-2022	2022-2023
<b>Dépenses ordinaires (a)</b>	<b>82 129,13</b>	<b>22 662,66</b>	<b>142 898,39</b>	<b>-216 748,87</b>
CATEGORIE 1	12 713,37	-88 110,74	53 438,01	-114 408,81
CATEGORIE 2	11 015,33	32 481,65	3 996,19	13 798,67
CATEGORIE 3	17 497,14	22 305,87	5 028,72	-28 955,72
CATEGORIE 4	40 903,29	55 985,90	80 435,45	-87 183,00
<b>Dépenses en capital (b)</b>	<b>157 903,78</b>	<b>358 647,95</b>	<b>109 760,69</b>	<b>-950 622,12</b>
CATEGORIE 5 (sans CST)	157 903,78	358 647,95	109 760,69	-950 622,12
Ressources propres	358 891,15	193 775,90	40 210,83	-580 320,42
Dons Projets	207 260,95	40 235,47	-13 325,44	-144 178,48
Emprunts projets	-408 248,33	124 636,59	82 875,29	-226 123,22
<b>Total Budget Général (c = a + b)</b>	<b>240 032,91</b>	<b>381 310,61</b>	<b>252 659,07</b>	<b>-1 167 370,99</b>
<b>Compte spéciaux et budgets annexes (d)</b>	<b>291,00</b>	<b>0,00</b>	<b>2 900,00</b>	<b>-294,97</b>
<b>Total Général (e = c + d)</b>	<b>240 323,91</b>	<b>381 310,62</b>	<b>255 559,07</b>	<b>-1 167 665,96</b>

Sources : DGB, DIF et calculs du comité statistique



**Tableau 12.04 : Évolution de l'exécution des dépenses budgétaires par catégorie de 2019 à 2023 (en Mio de FCFA) /Format Budget-Programme.**

Année	2019	2020	2021	2022	2023
<b>Dépenses ordinaires (a)</b>	<b>926 118,28</b>	<b>791 413,04</b>	<b>1 088 992,54</b>	<b>1 301 564,88</b>	<b>1 222 488,40</b>
CATEGORIE 1	278 259,75	73 110,87	306 383,42	414 108,29	313 505,89
CATEGORIE 2	294 249,59	311 509,43	331 305,37	355 966,04	467 681,66
CATEGORIE 3	92 674,59	118 797,66	124 761,04	139 996,27	103 981,00
CATEGORIE 4	260 934,35	287 995,08	326 542,71	391 494,27	337 319,85
<b>Dépenses en capital (b)</b>	<b>967 866,58</b>	<b>1 136 577,78</b>	<b>1 140 934,21</b>	<b>1 374 215,81</b>	<b>693 194,76</b>
CATEGORIE 5 sans CST	967 866,58	1 136 577,78	1 140 934,21	1 374 215,81	693 194,76
Ressources propres	536 931,13	626 411,20	658 034,63	770 391,51	313 629,85
Dons Projets	263 054,47	315 929,51	325 961,04	403 365,38	176 672,29
Emprunts projets	167 880,98	194 237,07	156 938,54	200 458,92	202 892,62
<b>Total Budget Général (c = a + b)</b>	<b>1 893 984,85</b>	<b>1 927 990,82</b>	<b>2 229 926,75</b>	<b>2 675 780,69</b>	<b>1 915 683,16</b>
<b>Compte spéciaux et budgets annexes (d)</b>	<b>31 291,30</b>	<b>1 796,37</b>	<b>4 552,26</b>	<b>5 397,31</b>	<b>4 519,40</b>
<b>Total Général (e = c + d)</b>	<b>1 925 276,15</b>	<b>1 929 787,19</b>	<b>2 234 479,01</b>	<b>2 681 178,00</b>	<b>1 920 202,56</b>

Source : DGB et calculs du comité statistique

**Tableau 12.05 : Évolution de l'indice (base 100 en 2019) de l'exécution des dépenses budgétaires par catégorie de 2019 à 2023 / Format Budget-programme**

Année	2019	2020	2021	2022	2023
<b>Dépenses ordinaires (a)</b>	<b>111,96</b>	<b>95,67</b>	<b>131,64</b>	<b>157,34</b>	<b>147,78</b>
CATEGORIE 1	131,25	34,49	144,51	195,33	147,87
CATEGORIE 2	107,49	113,80	121,03	130,04	170,85
CATEGORIE 3	89,75	115,04	120,82	135,57	100,70
CATEGORIE 4	109,54	120,90	137,08	164,35	141,61
<b>Dépenses en capital (b)</b>	<b>127,58</b>	<b>149,82</b>	<b>150,39</b>	<b>181,14</b>	<b>91,37</b>
CATEGORIE 5 (sans CST)	127,58	149,82	150,39	181,14	91,37
Ressources propres	136,01	158,67	166,68	195,15	79,44
Dons Projets	98,01	117,71	121,45	150,29	65,83
Emprunts projets	175,87	203,48	164,40	209,99	212,54
<b>Total Budget Général (c = a + b)</b>	<b>239,54</b>	<b>245,49</b>	<b>282,04</b>	<b>338,48</b>	<b>239,16</b>
<b>Compte spéciaux et budgets annexes (d)</b>	<b>137,03</b>	<b>7,87</b>	<b>19,94</b>	<b>23,64</b>	<b>19,79</b>
<b>Total Général (e = c + d)</b>	<b>376,56</b>	<b>253,36</b>	<b>301,97</b>	<b>362,12</b>	<b>258,95</b>

Sources : DGB, DIF et calculs du comité statistique

**Tableau 12.06 : Répartition de la dépense globale par catégorie de 2019 à 2023 (en %)**  
/ Format Budget-programme

Année	2019	2020	2021	2022	2023
<b>Dépenses ordinaires (a)</b>	<b>48,10</b>	<b>41,01</b>	<b>48,74</b>	<b>48,54</b>	<b>63,66</b>
CATEGORIE 1	14,45	3,79	13,71	15,45	16,33
CATEGORIE 2	15,28	16,14	14,83	13,28	24,36
CATEGORIE 3	4,81	6,16	5,58	5,22	5,42
CATEGORIE 4	13,55	14,92	14,61	14,60	17,57
<b>Dépenses en capital (b)</b>	<b>50,27</b>	<b>58,90</b>	<b>51,06</b>	<b>51,25</b>	<b>36,10</b>
CATEGORIE 5 (sans CST)	50,27	58,90	51,06	51,25	36,10
Ressources propres	27,89	32,46	29,45	28,73	16,33
Dons Projets	13,66	16,37	14,59	15,04	9,20
Emprunts projets	8,72	10,07	7,02	7,48	10,57
<b>Total Budget Général (c = a + b)</b>	<b>98,37</b>	<b>99,91</b>	<b>99,80</b>	<b>99,80</b>	<b>99,76</b>
<b>Compte spéciaux et budgets annexes (d)</b>	<b>1,63</b>	<b>0,09</b>	<b>0,20</b>	<b>0,20</b>	<b>0,24</b>
<b>Total Général (e = c + d)</b>	<b>100,00</b>	<b>100,00</b>	<b>100,00</b>	<b>100,00</b>	<b>100,00</b>

Sources : DGB, DIF et calculs du comité statistique

**Tableau 12.07 : Variation annuelle absolue de l'exécution des dépenses budgétaires par catégorie de 2019 à 2023 (en Mio de FCFA) / Format Budget-programme**

Période	2018-2019	2019-2020	2020-2021	2021-2022	2022-2023
<b>Dépenses ordinaires (a)</b>	<b>98 892,06</b>	<b>-134 705,24</b>	<b>297 579,50</b>	<b>212 572,34</b>	<b>-79 076,48</b>
CATEGORIE 1	66 250,77	-205 148,88	233 272,55	107 724,87	-100 602,40
CATEGORIE 2	20 503,62	17 259,84	19 795,94	24 660,67	111 715,62
CATEGORIE 3	-10 588,05	26 123,07	5 963,38	15 235,23	-36 015,27
CATEGORIE 4	22 725,72	27 060,73	38 547,63	64 951,56	-54 174,42
<b>Dépenses en capital (b)</b>	<b>209 231,22</b>	<b>168 711,20</b>	<b>4 356,43</b>	<b>233 281,60</b>	<b>-681 021,05</b>
CATEGORIE 5 (sans CST)	209 231,22	168 711,20	4 356,43	233 281,60	-681 021,05
Ressources propres	142 151,39	89 480,07	31 623,43	112 356,88	-456 761,66
Dons Projets	-5 341,41	52 875,04	10 031,53	77 404,34	-226 693,09
Emprunts projets	72 421,24	26 356,09	-37 298,53	43 520,38	2 433,70
<b>Total Budget Général (c = a + b)</b>	<b>308 123,27</b>	<b>34 005,97</b>	<b>301 935,93</b>	<b>445 853,94</b>	<b>-760 097,53</b>
<b>Compte spéciaux et budgets annexes (d)</b>	<b>8 455,30</b>	<b>-29 494,93</b>	<b>2 755,89</b>	<b>845,05</b>	<b>-877,91</b>
<b>Total Général (e = c + d)</b>	<b>316 578,57</b>	<b>4 511,04</b>	<b>304 691,82</b>	<b>446 698,99</b>	<b>-760 975,44</b>

Sources : DGB, DIF

**Tableau 12.08 : Évolution de l'exécution des dépenses de fonctionnement par ministère et institution de 2019 à 2023 (en Mio de FCFA)**

Années	2019		2020		2021		2022		2023	
	Ministères et Institutions	Dotations	Exécutions	Dotations	Exécutions	Dotations	Exécutions	Dotations	Exécutions	Exécutions
01	///	///	///	///	///	///	///	///	///	///
02		96,81	53,73	97,65	63,06	182,51	194,80	194,80	179,05	44,76
03		2 529,86	1 815,53	2615,39	1526,76	3009,25	2021,41	3535,72	2 376,16	2 305,61
05		17 728,75	15 620,54	20479,61	20025,62	17637,67	17224,03	19033,55	18387,68	11 715,49
06		644,77	420,32	389,65	351,18	815,31	429,51	649,48	463,97	506,23
07		281,23	185,99	283,67	183	297,79	295,71	325,67	206,17	168,50
08		65,84	49,2	61	52,96	151,82	89,32	210,60	156,16	87,31
09		1 281,56	418,84	246,58	190,75	429,64	412,56	563,46	457,86	266,92
10		166,7	143,41	168,15	116,87	194,51	193,24	207,61	199,70	120,49
11		3 378,65	2 432,94	3172,97	2347,55	3058,78	2574,9	4072,63	3698,14	2 964,50
12		4 750,53	2 981,45	4899,28	4323,38	7171,3	6239,91	7885,93	6783,89	4 996,97
13		627,91	283,29	332,63	295,59	518,57	384,37	754,76	627,94	222,41
15		21 430,98	13 187,60	20526,74	13009,84	23547,86	15437,96	25133,94	19339,15	39 538,88
16		302,29	302,27	304,05	302,26	419,17	412,87	479,31	462,96	437,93
17		2 103,13	1 712,59	1799,72	1629,91	2130,91	1761,26	5180,57	4009,57	3 566,43
18		95,05	52,74	86,28	55,72	90,58	87,65	96,68	93,91	20,39
20		150,43	83,42	151,73	97,88	171,56	112,47	180,65	164,31	122,18
21		151,17	121,95	152,48	123,87	170,07	113,46	193,70	191,23	116,56
22		294,08	175,3	296,63	196,15	336,39	231,14	377,76	367,62	186,77
23		78,92	44,21	135,82	124,02	96,46	95,56	95,75	94,18	60,61
24	///	///	///	256,93	165,71	219,34	202,02	234,11	232,20	165,91
25		12 341,08	7 771,02	18624,06	17218,98	18551,83	14041,83	20288,32	17442,25	15 516,94
27		222,43	164,07	449,67	367,31	866,8	576,9	892,62	558,79	410,13
32	///	///	///	///	///	///	///	///	///	///
33	///	///	///	///	///	///	///	///	///	///
34		5 245,87	5 126,20	5906,68	5863,71	///	///	///	///	///
37		60,36	45,26	432,6	32,2	///	///	///	///	271,39
38	///	///	///	///	///	///	///	///	///	///
39		67,51	48,08	77,45	66,2	///	///	182,85	94,22	85,75
40		544,68	544,54	257,67	197,85	410,2	308,85	407,19	353,08	193,50
41		169,49	41,74	122,83	89,25	197,28	113,04	535,34	483,47	108,13
										106,70

Années	2019			2020			2021			2022			2023		
	Ministères et Institutions	Dotations	Exécutions	Dotations	Exécutions		Dotations	Exécutions		Dotations	Exécutions		Dotations	Exécutions	
44		35,78	9,93	60,3	37,63	///	///	///	///	///	///	///	///	///	///
46		30	15,7	42,23	32,67	///	///	///	///	///	///	///	///	///	///
47		9 675,40	6 498,83	5638,29	4884,81	12254,07	6990,64	14799,99	11171,84	6 940,68	6 397,25	///	///	///	///
48		34,59	30,88	49,39	34,87	51,65	50,68	1266,75	1223,60	504,49	205,27	///	///	///	///
49		44,7	40,64	43,74	42,09	///	///	///	///	///	///	///	///	///	///
50		///	///	///	///	///	///	///	///	///	///	///	///	///	///
51		104,7	39,18	47,52	38,38	///	///	///	///	///	///	///	///	///	///
52		312,56	145,86	168,17	148,78	624,87	451,24	437,42	406,10	166,49	156,73	///	///	///	///
53		184,64	169,47	83,81	75,7	134,75	131,39	152,83	113,84	77,52	77,02	///	///	///	///
54		1 109,46	853,56	890,51	840,64	934,32	774,51	2550,14	2194,68	1 119,27	1 077,20	///	///	///	///
55		///	///	///	///	132,85	132,03	647,65	635,05	222,13	214,76	///	///	///	///
56		252,81	197,35	125,72	111,74	201,92	184,07	268,58	257,37	107,91	107,90	///	///	///	///
57		232,75	169,8	115,34	115,31	215,87	215,2	264,29	205,46	203,75	201,03	///	///	///	///
58		115,32	74,67	52,35	34,93	147,67	126,7	221,02	190,42	102,66	101,96	///	///	///	///
59		65,3	36,15	30,04	26,49	47,6	46,09	597,48	427,68	519,18	503,23	///	///	///	///
60		390,15	352	190,26	177,65	309,4	309,19	307,12	306,50	126,23	125,87	///	///	///	///
61		3 827,30	3 478,65	9363,96	8152,43	19103,68	11135	12923,81	8143,05	8 854,47	6 605,44	///	///	///	///
62		357,15	254,94	178,71	167,99	270,37	186,87	771,27	350,40	308,64	306,47	///	///	///	///
64		3 980,76	3 651,68	4856,74	2853,64	4647,17	3060,04	3793,07	3748,30	2 882,82	1 473,32	///	///	///	///
65		222,02	133,84	275,29	197,73	289,49	282,18	328,56	246,35	302,00	252,94	///	///	///	///
68		243,09	138,45	110,34	90,23	177,22	168,53	175,92	131,60	77,15	49,80	///	///	///	///
69		92,41	74,89	120,79	79,72	///	///	///	///	///	///	///	///	///	///
90		302,54	107,54	280,87	121,42	336,87	56,73	336,87	134,32	197,50	94,83	///	///	///	///
99		24 786,29	22 808,04	33632,91	31636,65	40491,78	37044,65	34183,20	32482,72	29 746,50	24 851,68	///	///	///	///
<b>Total général</b>		<b>121 209,80</b>	<b>93 108,26</b>	<b>138 685,27</b>	<b>118 919,09</b>	<b>161 047,13</b>	<b>124 817,76</b>	<b>165 738,98</b>	<b>139 996,27</b>	<b>136 980,77</b>	<b>104 075,85</b>	///	///	///	///

Source : DGB, DIF et calculs du comité statistique

**Tableau 12.09 : Évolution de l'exécution des transferts et subventions par ministère et institution de 2019 à 2023 (en Mio de FCFA)**

Années	2019		2020		2021		2022		2023	
	Dotations	Exécutions	Dotations	Exécutions	Dotations	Exécutions	Dotations	Exécutions	Dotations	Exécutions
01	16 589,00	16 589,00	19 750,15	19 750,15	20 397,27	20 397,27	21 300,00	21 300,00	20 800	19 589
02	206	144,2	206,76	168,89	228,94	228,94	230,83	230,83	212,16	184,58
03	3 062,37	2 720,77	3 090,67	2 978,55	6 047,32	5 894,41	7 636,59	7 339,74	4 714,92	4 596,69
05	3 359,57	3 026,21	3 779,05	3 774,54	4 047,3	3 918,15	10 048,72	9 534,95	4 034	3 457,85
06	41 904,08	37 867,55	45 829,65	44 802,65	49 830,97	49 383,06	59 019,94	58 298,86	62 763,61	62 727,65
07	18,59	13,31	18,66	15,12	20,66	20,44	13,00	12,50	11,95	1,7
08	44,54	17,44	375	15,5	159,8	50,62	148,45	111,23	0	0
09	379,78	356,88	626,2	529,63	716,77	712,13	1578,64	1526,38	1973,46	1931,79
10	6,39	6	6,41	0	7,1	0	7,16	6,97	56,58	23,33
11	8 026,17	8 618,13	7 398,1	6 583,37	11 258,3	10 477,68	10 128,79	8 302,86	8 374,29	8 143,7
12	703,69	296,48	632,18	379,15	1 597,18	929,9	1 583,39	1 143,97	1 998,96	1 572,79
13	2 692,27	2 254,15	2 859	2 334,46	3 497,78	3 495,93	3 526,67	3 482,73	4 567,1	4 566,39
15	3 633,37	2 831,50	4 225,74	3 498,18	3 848,61	2 804,93	3 880,39	3 832,41	6 011,66	5 746,8
16	2,19	1,53	2,2	1,79	8,7	8,7	82,90	82,62	61,43	61,43
17	114,74	112,4	619,22	611,67	806,36	763,83	1 413,02	1 332,57	409,13	351,41
18	11	7,7	9,94	8,11	11	10,86	13,04	12,01	18,6	17,96
20	9,25	-	9,28	-	3	3	5,49	5,45	21,93	21,93
21	5,12	2,28	14,94	12,21	16,55	16,38	4,50	4,50	4,14	0
22	49,21	49,21	49,4	49,4	54,69	54,69	55,15	53,84	50,69	41,47
23	1 668,27	1 252,36	1 832,72	1 730,74	1 969,15	1 966,5	2 013,46	1 977,23	2 865,54	2 865,54
24	///	///	19,06	15,15	18,99	18,13	19,15	18,30	30,67	28,95
25	3 459,59	2 549,32	4 127,47	3 602,31	4 795,01	4 709,37	5 806,14	5 604,79	5 100,52	5 040,25
27	632,06	519,39	517,68	465,92	1 175,97	1 131,92	1 383,69	1 232,65	1 095,64	1 031,34
32	///	///	///	///	///	///	///	///	///	///
34	17 210,39	16 892,93	20 109,68	19 975,31	///	///	///	///	///	///
37	557,49	395,26	390,43	329,44	///	///	///	///	250,23	250,23
39	223,95	188,77	177,94	160,13	///	///	305,16	287,31	196,34	184,96
40	223,74	202,63	218,23	203,45	263,92	255,54	280,05	276,44	241,68	240,97
41	309,07	283,74	276,33	272,37	590,83	577,25	548,89	532,53	326,05	325,99
47	1 918,82	1 202,61	7312,49	2190,13	3 853,56	3 583,08	11 096,08	10 354,78	8 219,91	6 670,12
48	2 602,11	2 600,00	1101,9	1101,79	2,1	1	9,12	1,34	8,87	8,87
49	4,38	4,38	4,17	4,17	///	///	///	///	///	///
51	294,64	263,73	200,45	174,56	///	///	///	///	///	///
52	540,94	392,1	581,79	497,13	785,52	736,34	435,91	353,20	262,86	261,46

Années	2019		2020		2021		2022		2023	
	Ministères et Institutions	Dotations	Exécutions	Dotations	Exécutions	Dotations	Exécutions	Dotations	Exécutions	Exécutions
53		341,06	275,81	170,42	162	412,86	409,86	416,27	393,63	205,73
54		2 498,38	2 256,92	2210,99	2 187,62	3079,1	3071,86	3165,30	2881,41	2918,75
55		///	///	///	///	598,23	583,43	629,63	584,78	202,57
56		304	255,35	202,81	202,11	323,69	323,69	326,37	316,83	212,7
57		6,33	5,39	3,43	2,57	502,14	501,87	506,29	378,63	18
58		981,24	203,72	191,1	186,77	208,38	206,78	210,10	157,58	55,45
59		263,56	223,61	295,98	227,11	464,49	461,9	393,46	392,00	447,53
60		600,13	527,08	296,28	291,76	422,41	421,82	286,29	285,06	269,24
61		43 175,24	63 069,13	56217,67	59958,91	91092,98	87208,78	104256,56	102668,75	85428,4
62		3,14	2,07	2,83	1,75	4,56	0,17	45,00	20,81	10,22
64		31 320,72	26 914,75	41610,77	37232,81	41292,7	38422	49407,43	43865,04	40748,2
65		49,98	27,06	///	///	///	///	///	///	///
68		94,29	94,29	54,37	54,37	100,33	100,33	101,16	75,87	65,09
69		69,98	46,37	63,22	48,95	///	///	///	///	///
90		17 590,50	74,43	17760,5	255	17706,5	108,24	20606,50	159,20	95
99		67 789,50	64 730,06	71170,9	71202,41	100334,3	82680,16	112360,33	102061,69	76793,16
<b>Total général</b>		<b>275 550,84</b>	<b>260 367,98</b>	<b>316 624,13</b>	<b>288 250,08</b>	<b>372 556,03</b>	<b>326 650,95</b>	<b>435 284,98</b>	<b>391 494,27</b>	<b>337 414,89</b>

Source : DGB, DIF

**Tableau 12.10 : Évolution de l'exécution des dépenses d'investissement par ministère et institution de 2019 à 2023 (en Mio de FCFA)**

ANNEES Ministères et Institutions	2019		2020		2021		2022		2023	
	Dotations	Exécutions	Dotations	Exécutions	Dotations	Exécutions	Dotations	Exécutions	Dotations	Exécutions
01	///	///	///	///	///	///	///	///	///	///
02	6,54	3,27	6,98	4,08	6,97	5,93	4,45	4,45	5,08	5,08
03	21 904,19	23 518,53	31 742,24	30 734,73	51 704,06	42 589,43	101 628,51	69 157,52	118 427,80	68 148,58
05	127 887,38	25 566,62	127 003,04	98 606,69	133 232,06	72 413,57	151 763,10	77 412,87	183 775,93	72 374,20
06	2 713,94	1 482,14	3 955,00	2 773,62	2 538,15	2 389,28	4 352,50	1 164,41	6 117,25	4 585,52
07	92,36	10,35	87,36	69,19	214,24	213,86	87,63	85,06	27,63	26,67
08	12 702,84	8 047,81	13 196,25	878,95	12 801,17	272,20	9 624,03	3 446,23	15 604,92	15 513,44
09	515,96	197,31	768,88	495,99	1 327,91	1 188,15	1 107,40	865,81	1 146,00	803,88
10	69,37	34,40	74,08	52,44	73,98	72,73	47,24	47,10	22,00	22,00
11	14 376,81	17 520,31	20 523,61	16 142,57	19 006,10	8 873,22	15 294,74	8 223,85	13 633,12	18 964,77
12	975,11	718,00	271,69	148,75	147,07	98,00	1 357,05	687,42	1 078,05	694,49
13	38 050,56	31 425,68	25 279,33	31 595,50	46 842,31	63 034,64	40 441,50	55 580,87	43 214,72	48 343,47
15	50 825,37	37 424,66	70 454,11	59 484,98	59 337,41	43 760,13	77 066,55	66 925,67	85 858,84	82 560,05
16	10,68	1,03	10,30	10,25	10,28	6,90	6,57	6,56	7,49	7,49
17	4 376,52	2 642,00	2 033,24	2 156,11	2 150,35	1 832,72	3 114,94	1 546,37	5 256,46	1 817,33
18	17,67	8,36	17,05	9,96	15,33	10,28	66,09	65,80	75,35	11,32
20	88,78	86,08	85,68	50,05	85,56	34,52	110,64	78,62	126,14	118,61
21	56,93	32,36	54,94	54,40	124,87	94,89	133,95	113,51	62,72	62,65
22	110,27	109,30	50,10	47,45	86,43	71,97	135,14	135,05	154,08	148,63
23	907,12	284,16	391,32	200,85	911,47	695,99	1 347,64	976,44	1 511,46	1 425,24
24	///	///	///	///	240,75	161,74	97,09	96,56	70,43	70,41
25	39 574,66	25 024,80	60 810,16	57 543,47	58 908,89	55 065,85	35 364,60	21 802,30	42 280,04	29 644,12
27	323,86	86,10	512,52	465,00	282,36	154,28	606,82	267,44	721,98	349,46
32	///	///	///	///	///	///	///	///	///	///
33	///	///	///	///	///	///	///	///	///	///
34	7 538,47	6 180,39	5 606,22	1 802,79	6 220,50	3 482,43	///	///	///	///
37	4 015,13	2 089,10	38 586,47	16 400,42	81 668,08	21 986,95	///	///	///	///
39	81,00	15,77	78,17	39,84	21,08	20,67	///	///	925,06	183,42

40	17,63	4,23	4 249,10	972,65	2 809,93	2,71	4 297,30	3 379,88	4 126,64	6 000,50
41	91,79	2,31	42,94	16,52	11,94	9,78	19,48	16,23	22,21	12,01
44	49,30	1,46	23,79	10,54	39,70	26,16	///	///	///	///
46	///	///	40,00	23,30	20,95	16,93	///	///	///	///
47	///	///	11 885,82	9 910,77	20 877,03	17 193,27	18 381,77	18 248,30	13 320,66	6 934,15
48	///	///	23,79	10,01	204,33	122,01	25,12	20,38	4,16	2,60
49	61,47	52,09	68,67	28,67	52,30	37,80	///	///	///	///
50	11 154,57	10 914,39	///	///	///	///	///	///	///	///
51	257,25	89,44	148,41	71,05	82,96	54,75	///	///	///	///
52	17 118,60	17 063,59	10 946,03	10 483,80	31 898,74	31 375,74	21 927,41	20 234,87	40 787,04	39 823,73
53	706,60	38,05	288,23	168,64	269,65	104,84	260,36	63,93	378,04	219,33
54	96 519,92	78 149,03	84 700,12	78 848,16	68 511,80	99 736,50	94 548,82	64 892,85	114 968,21	85 142,03
55	///	///	///	///	///	///	9 768,53	16 754,83	31 111,42	43 270,09
56	17 567,11	38 465,31	3 425,42	89,48	47 664,24	96 965,56	38 898,70	74 194,92	35 587,14	131 562,93
57	426,46	102,54	411,53	199,25	148,86	148,84	188 478,88	42 034,42	135 590,09	52 317,40
58	146 932,12	73 141,44	129 370,96	107 090,77	136 537,22	96 932,53	260 737,76	120 123,67	402 400,53	125 685,82
59	226,50	80,38	106,72	59,64	46,54	46,43	51,66	50,98	1 123,10	1 083,37
60	4 657,57	2 995,29	2 769,44	1 233,25	2 688,81	975,90	3 698,01	2 177,06	3 354,20	2 164,57
61	21 398,43	23 411,69	23 729,99	19 679,04	10 425,29	4 701,41	22 681,34	7 757,74	43 876,85	21 719,09
62	52 531,15	24 856,56	58 742,40	54 960,79	46 314,41	51 955,60	65 387,25	39 100,16	188 185,07	68 292,12
64	42 531,82	47 539,53	60 976,34	38 525,40	83 923,30	53 245,70	38 369,81	48 227,80	46 670,33	42 329,83
65	1 007,43	130,63	701,53	6 377,05	743,29	107,04	139,91	119,57	744,05	96,23
68	19 983,45	17 394,45	29 099,53	24 110,90	44 121,23	43 306,03	23 699,52	19 824,84	30 543,82	16 365,17
69	3 615,49	4 786,22	4 555,58	25,02	5 892,35	9 714,60	///	///	///	///
90	13 107,59	-	7 183,43	5 213,32	7 326,10	1 419,95	7 324,10	4 387,29	7 324,10	5 103,79
99	259 658,73	225 864,45	336 436,14	291 873,74	341 002,74	311 267,34	465 763,13	355 021,87	450 113,00	385 314,03
<b>Total général</b>	<b>1 036 842,50</b>	<b>747 591,62</b>	<b>1 171 524,65</b>	<b>969 749,79</b>	<b>1 329 571,09</b>	<b>1 137 997,73</b>	<b>1 688 217,04</b>	<b>1 145 321,50</b>	<b>2 070 333,20</b>	<b>1 379 319,59</b>

Sources : DGB, DIF



**Tableau 12.11 : Évolution de l'exécution des dépenses budgétaires par ministère et institution de 2019 à 2023 (en Mio de FCFA)**

ANNEES	2019		2020		2021		2022		2023	
	Ministères et Institutions	Dotations	Exécutions	Dotations	Exécutions	Dotations	Exécutions	Dotations	Exécutions	Exécutions
01	///	///	///	///	///	///	///	///	///	///
02	6,54	3,27	6,98	4,08	6,97	5,93	4,45	4,45	5,08	5,08
03	21 904,19	23 518,53	31 742,24	30 734,73	51 704,06	42 589,43	101 628,51	69 157,52	118 427,80	68 148,58
05	127 887,38	25 566,62	127 003,04	98 606,69	133 232,06	72 413,57	151 763,10	77 412,87	183 775,93	72 374,20
06	2 713,94	1 482,14	3 955,00	2 773,62	2 538,15	2 389,28	4 352,50	1 164,41	6 117,25	4 585,52
07	92,36	10,35	87,36	69,19	214,24	213,86	87,63	85,06	27,63	26,67
08	12 702,84	8 047,81	13 196,25	878,95	12 801,17	272,20	9 624,03	3 446,23	15 604,92	15 513,44
09	515,96	197,31	768,88	495,99	1 327,91	1 188,15	1 107,40	865,81	1 146,00	803,88
10	69,37	34,40	74,08	52,44	73,98	72,73	47,24	47,10	22,00	22,00
11	14 376,81	17 520,31	20 523,61	16 142,57	19 006,10	8 873,22	15 294,74	8 223,85	13 633,12	18 964,77
12	975,11	718,00	271,69	148,75	147,07	98,00	1 357,05	687,42	1 078,05	694,49
13	38 050,56	31 425,68	25 279,33	31 595,50	46 842,31	63 034,64	40 441,50	55 580,87	43 214,72	48 343,47
15	50 825,37	37 424,66	70 454,11	59 484,98	59 337,41	43 760,13	77 066,55	66 925,67	85 858,84	82 560,05
16	10,68	1,03	10,30	10,25	10,28	6,90	6,57	6,56	7,49	7,49
17	4 376,52	2 642,00	2 033,24	2 156,11	2 150,35	1 832,72	3 114,94	1 546,37	5 256,46	1 817,33
18	17,67	8,36	17,05	9,96	15,33	10,28	66,09	65,80	75,35	11,32
20	88,78	86,08	85,68	50,05	85,56	34,52	110,64	78,62	126,14	118,61
21	56,93	32,36	54,94	54,40	124,87	94,89	133,95	113,51	62,72	62,65
22	110,27	109,30	50,10	47,45	86,43	71,97	135,14	135,05	154,08	148,63
23	907,12	284,16	391,32	200,85	911,47	695,99	1 347,64	976,44	1 511,46	1 425,24
24	///	///	///	///	240,75	161,74	97,09	96,56	70,43	70,41
25	39 574,66	25 024,80	60 810,16	57 543,47	58 908,89	55 065,85	35 364,60	21 802,30	42 280,04	29 644,12
27	323,86	86,10	512,52	465,00	282,36	154,28	606,82	267,44	721,98	349,46
32	///	///	///	///	///	///	///	///	///	///
33	///	///	///	///	///	///	///	///	///	///
34	7 538,47	6 180,39	5 606,22	1 802,79	6 220,50	3 482,43	///	///	///	///
37	4 015,13	2 089,10	38 586,47	16 400,42	81 668,08	21 986,95	///	///	///	///
39	81,00	15,77	78,17	39,84	21,08	20,67	///	///	925,06	183,42
40	17,63	4,23	4 249,10	972,65	2 809,93	2,71	4 297,30	3 379,88	4 126,64	6 000,50
41	91,79	2,31	42,94	16,52	11,94	9,78	19,48	16,23	22,21	12,01
44	49,30	1,46	23,79	10,54	39,70	26,16	///	///	///	///

46		///	///	///	40,00	23,30	20,95	16,93	///	///	///	///	///	///	///	///
47		///	///	///	11 885,82	9 910,77	20 877,03	17 193,27	18 381,77	18 248,30	13 320,66	6 934,15	///	///	///	///
48		///	///	///	23,79	10,01	204,33	122,01	25,12	20,38	4,16	2,60	///	///	///	///
49		61,47	52,09	///	68,67	28,67	52,30	37,80	///	///	///	///	///	///	///	///
50		11 154,57	10 914,39	///	///	///	///	///	///	///	///	///	///	///	///	///
51		257,25	89,44	///	148,41	71,05	82,96	54,75	///	///	///	///	///	///	///	///
52		17 118,60	17 063,59	///	10 946,03	10 483,80	31 898,74	31 375,74	21 927,41	20 234,87	40 787,04	39 823,73	///	///	///	///
53		706,60	38,05	///	288,23	168,64	269,65	104,84	260,36	63,93	378,04	219,33	///	///	///	///
54		96 519,92	78 149,03	///	84 700,12	78 848,16	68 511,80	99 736,50	94 548,82	64 892,85	114 968,21	85 142,03	///	///	///	///
55		///	///	///	///	///	///	///	9 768,53	16 754,83	31 111,42	43 270,09	///	///	///	///
56		17 567,11	38 465,31	///	3 425,42	89,48	47 664,24	96 965,56	38 898,70	74 194,92	35 587,14	131 562,93	///	///	///	///
57		426,46	102,54	///	411,53	199,25	148,86	148,84	168 478,88	42 034,42	135 590,09	52 317,40	///	///	///	///
58		146 932,12	73 141,44	///	129 370,96	107 090,77	136 537,22	96 932,53	260 737,76	120 123,67	402 400,53	125 685,82	///	///	///	///
59		226,50	80,38	///	106,72	59,64	46,54	46,43	51,66	50,98	1 123,10	1 083,37	///	///	///	///
60		4 657,57	2 995,29	///	2 769,44	1 233,25	2 688,81	975,90	3 698,01	2 177,06	3 354,20	2 164,57	///	///	///	///
61		21 398,43	23 411,69	///	23 729,99	19 679,04	10 425,29	4 701,41	22 681,34	7 757,74	43 876,85	21 719,09	///	///	///	///
62		52 531,15	24 856,56	///	58 742,40	54 960,79	46 314,41	51 955,60	65 387,25	39 100,16	188 185,07	68 292,12	///	///	///	///
64		42 531,82	47 539,53	///	60 976,34	38 525,40	83 923,30	53 245,70	38 369,81	48 227,80	46 670,33	42 329,83	///	///	///	///
65		1 007,43	130,63	///	701,53	6 377,05	743,29	107,04	139,91	119,57	744,05	96,23	///	///	///	///
68		19 983,45	17 394,45	///	29 099,53	24 110,90	44 121,23	43 306,03	23 699,52	19 824,84	30 543,82	16 365,17	///	///	///	///
69		3 615,49	4 786,22	///	4 555,58	25,02	5 892,35	9 714,60	///	///	///	///	///	///	///	///
90		13 107,59	-	///	7 183,43	5 213,32	7 326,10	1 419,95	7 324,10	4 387,29	7 324,10	5 103,79	///	///	///	///
99		259 658,73	225 864,45	///	336 436,14	291 873,74	341 002,74	311 267,34	465 763,13	355 021,87	450 113,00	385 314,03	///	///	///	///
<b>Total général</b>		<b>1 036 842,50</b>	<b>747 591,62</b>	///	<b>1 171 524,65</b>	<b>969 749,79</b>	<b>1 329 571,09</b>	<b>1 137 997,73</b>	<b>1 688 217,04</b>	<b>1 145 321,50</b>	<b>2 070 333,20</b>	<b>1 379 319,59</b>	///	///	///	///

Sources : DGB, DIF

# CHAPTRE V : AUTRES STATISTIQUES

# I. TABLEAU DES OPÉRATIONS FINANCIÈRES DE L'ÉTAT

## 1. Sources

Direction Générale de l'Economie et des Réformes

## 2. Tableau

**Tableau 13.01** : Tableau des opérations financières de l'État (TOFE) sur la période 2019-2023 (en Mds de FCFA)

**Tableau 13.01 : Tableau des Opérations Financières de l'État (TOFE) sur la période 2019-2023 (en Mds de FCFA)**

Année	2019	2020	2021	2022	2023
<b>Recettes totales</b>	<b>848,48</b>	<b>852,37</b>	<b>868,2</b>	<b>952,96</b>	<b>882,81</b>
Recettes budgétaires	834,55	834,15	853,6	939,81	864,38
Recettes fiscales totales	783,63	760,08	831,2	905,1	821,03
Recettes fiscales budgétaires	755,83	730,33	800,6	870,64	785,12
Commerce international	208,8	215,08	221,9	231,6	169,44
Revenus	189,18	192,06	209	243,38	277,7
Biens et services	316,72	270,01	318	348,01	303,59
Autres recettes fiscales	41,13	53,19	51	47,65	33,38
Recettes pour comptes des tiers	27,8	29,75	30,6	34,46	35,91
Recettes non fiscales	50,92	74,07	51,1	53,59	48,83
Recettes bud. Ann + c.s	13,93	18,22	14,6	13,15	18,43
<b>DEPENSES TOTALES ET PRETS NETS</b>	<b>1 631,77</b>	<b>1 809,70</b>	<b>2006,5</b>	<b>2075,67</b>	<b>1611,11</b>
Dépenses totales courantes	723,39	812,4	887,2	962,41	977,2
Dépenses courantes budgétaires	691,37	779,97	868,6	951,35	939,37
Traitements et salaires	282,27	297,64	317,7	346,11	366,54
Matériels et fournitures	108,67	130,57	135,1	132,73	115,55
Subventions et transferts	225,4	267,94	322,6	353,18	315,99
Intérêts exigibles	74,73	82,67	93,6	119,23	141,11
Dette extérieure	22,2	28,4	37,9	43,04	41,38
Dette intérieure	52,53	54,26	55,7	76,19	99,73
Comptes spéciaux	32,02	32,44	18,5	11,06	37,82
Dépenses d'équipements	908,38	956,19	1079,3	1039,83	574,41
Sur ressources budgétaires	392,57	398,49	450,9	456,18	227,5
Taxes investissements extérieurs	98,17	72,02	-	-	-
Fonds de contrepartie	-	-	-	-	-
Participation	-	-	-	-	-
Sur ressources PPTE (PM)	-	-	-	-	-
Autres (Invest. Adm +100% trésor)	294,4	326,46	-	-	-
Sur ressources extérieures	515,81	557,71	628,4	583,64	346,91
Sur Dons extérieurs	320,94	372,23	446,1	378,49	129,01
Sur Prêts extérieurs	194,87	185,48	182,3	205,15	217,9
Prêts nets	-	41,1	40	73,43	59,51
Solde global (base engagement)	-783,29	-957,32	-1109,6	-1103,83	-722,81
Balance de base	-267,47	-399,61	-481,2	-520,19	-375,9
Variation des arriérés (réduction -)	-2,94	22,13	52,8	67,59	-87,21
<b>SOLDE GLOBAL BASE ENGAGEMENT/DECAISSEMENT</b>	<b>-786,22</b>	<b>-935,2</b>	<b>-1056,8</b>	<b>1036,24</b>	<b>810,02</b>
Financement	786,26	935,23	1056,8	1036,24	810,02
Financement extérieur	782,89	921,99	819,6	790,53	356,53
Dons	514,01	536	605,1	452,28	174,98

Année	2019	2020	2021	2022	2023
Aide budgétaire	193,07	163,76	159	73,79	45,96
Aide projets	320,94	372,23	446,1	378,49	129,01
Prêts	305,81	425,34	252,6	436,38	217,9
Budgétaires	110,94	239,87	70,4	231,22	0
Projets	194,87	185,48	182,3	205,15	217,9
Amortissement exigible	-36,93	-39,35	-54,2	-98,13	-56,54
Financement intérieur	3,37	13,24	237,2	245,71	453,48
Secteur bancaire	-148,51	90,86	-80,7	156,36	299,37
FMI	21,43	79,32	16	52,52	4,91
Achats	27,24	91,43	32,1	65,59	15,87
Rachats	-5,81	-12,11	-16	-13,07	-10,95
Remboursement découvert	-7,56	-3,19	98,7	0	0
Autres	-162,38	14,73	-195,4	103,84	294,46
Dépôt du Trésor à la BCEAO	-101,29	2,7	-192,4	30,09	163,74
Obligations cautionnés	-	-	-	-	-
Variation encaisses	-	-	-	-	-
Concours net des Banques	-39,42	3,43	-0,2	15,31	26,23
Titres d'Etat détenus par les Banques	30,04	18,23	0,9	68,98	94,12
Dépôts dans les Banques	0,53	-9,63	-3,8	-10,53	10,37
Dépôts au CCP	-	-	-	-	-
Titres d'Etat détenus par le secteur non bancaire	85,43	112,61	317,9	89,35	-
Titrisation	-	-	-	-	-
Bons du Trésor	125,47	-114,2	94,5		153,78
Emprunts obligataires	-13,3	5,63	154,8	-108,13	66,19
Autres	-41,53	-81,67	-78,6	265,36	-98,85
Déficit de ressources (+) 1/	-	-	-	-	-0,02

Source : DGER

## II. DONNÉES SUR LES MAISONS CONVENTIONNÉES DE 2019 À 2023

### 1. Sources

Direction Générale du Patrimoine de l'État (DGPE)

### 2. Liste des tableaux

**Tableau 14.01:** Évolution du nombre des maisons conventionnées de 2019 à 2023.

**Tableau 14.02 :** Variation du nombre des maisons conventionnées de 2019 à 2023 (en %).

**Tableau 14.03 :** Montant du loyer annuel des maisons conventionnées (en Mo de FCFA) de 2019 à 2023.

**Tableau 14.04:** Variation du loyer annuel des maisons conventionnées (en %) de 2019 à 2023.

**Tableau 14.01 :** Évolution du nombre des maisons conventionnées de 2019 à 2023

	2019	2020	2021	2022	2023
AGADEZ	21	23	17	20	22
DIFFA	36	42	33	39	45
DOSSO	42	61	34	45	48
MARADI	44	51	35	51	60
TAHOUA	54	70	42	51	54
TILLABERY	60	63	54	79	82
ZINDER	54	80	32	72	74
NIAMEY	112	130	95	134	142
<b>TOTAL</b>	<b>423</b>	<b>520</b>	<b>342</b>	<b>491</b>	<b>527</b>

Source : DGPE

**Tableau 14.02 :** Variation du nombre des maisons conventionnées (en %) de 2019 à 2023

	2019	2020	2021	2022	2023
AGADEZ	5	9,52	-26,09	17,65	10
DIFFA	-5,26	16,67	-21,43	18,18	15,38
DOSSO	-8,7	45,24	-44,26	32,35	6,67
MARADI	12,82	15,91	-31,37	45,71	17,65
TAHOUA	3,85	29,63	-40	21,42	5,88
TILLABERY	7,14	5	-14,29	46,3	3,8
ZINDER	-6,9	48,15	-60	125	2,78
NIAMEY	-3,45	16,07	-26,92	41,05	5,97
<b>TOTAL</b>	<b>4,5</b>	<b>22,93</b>	<b>-34,23</b>	<b>336,58</b>	<b>68,13</b>

Sources : DGPE



**Tableau 14.03 :** Montant du loyer annuel des maisons conventionnées (en Mio de CFA) de 2019 à 2023 par région

	2019	2020	2021	2022	2023
AGADEZ	36,84	38,76	32,7	36,4	47,28
DIFFA	98,22	130,02	103,62	102,6	144,12
DOSSO	68,28	105,6	54,12	66,55	87,06
MARADI	114,66	148,08	107,1	118,2	164,58
TAHOUA	118,38	139,92	123,12	122,9	154,32
TILLABERY	119,34	178,05	106,82	138,55	172,86
ZINDER	108,3	176,76	74,28	142,35	176,46
NIAMEY	1588,2	1959,13	1983,12	2265,84	2929,74
<b>TOTAL</b>	<b>2252,22</b>	<b>2876,317</b>	<b>2584,88</b>	<b>2993,39</b>	<b>3876,42</b>

Source : DGPE

**Tableau 14.04:** Variation du loyer annuel des maisons conventionnées (en %) de 2019 à 2023

	2019	2020	2021	2022	2023
AGADEZ	-2,69	5,21	-15,63	11,31	29,89
DIFFA	0,61	32,38	-20,3	-0,98	40,47
DOSSO	-13,13	54,66	-48,75	22,97	30,82
MARADI	36,4	29,15	-27,67	10,36	39,24
TAHOUA	11,28	18,2	-12,01	-0,18	25,57
TILLABERY	19,89	49,2	-40	29,7	24,76
ZINDER	-5,79	63,21	-57,98	91,64	23,96
NIAMEY	-3,44	23,36	1,22	14,26	29,3
<b>TOTAL</b>	<b>-0,51</b>	<b>27,71</b>	<b>-10,13</b>	<b>368,86</b>	<b>7,92</b>

Source : DGPE/MEF

### III. SITUATION DU MARCHÉ DES ASSURANCES DE 2019 À 2023

#### 1. Source

Direction du Contrôle des Assurances (DCA)

#### 2. Liste des tableaux

**Tableau15.01** : Évolution du nombre de sociétés dans le secteur des assurances de 2019 à 2023.

**Tableau 15.02** : Evolution du réseau de distribution de produits d'assurances (Agents généraux et courtiers) de 2019 à 2023.

**Tableau 15.03** : Évolution des emplois dans le secteur des assurances de 2019 à 2023.

**Tableau15.04** : Évolution du chiffre d'affaires du marché/catégorie d'assurances de 2019 à 2023(en millions de FCFA).

**Tableau 15.05** : Résultats des sociétés d'assurances de 2019 à 2023 (Chiffres en Mio de FCFA).

**Tableau 15.01** : Évolution du nombre de sociétés dans le secteur des assurances de 2019 à 2023

Année	2019	2020	2021	2022	2023
Non Vie	6	6	6	6	6
Vie	2	2	2	2	2
<b>TOTAL</b>	<b>8</b>	<b>8</b>	<b>8</b>	<b>8</b>	<b>8</b>

Source : DGER/DCA

**Tableau 15.02** : Évolution du réseau de distribution de produits d'assurances (agents généraux et courtiers) de 2019 à 2023

Année	2019	2020	2021	2022	2023
Agents généraux	80	85	90	93	77
Courtiers	69	72	81	92	87
<b>TOTAL</b>	<b>149</b>	<b>157</b>	<b>171</b>	<b>185</b>	<b>164</b>

DGER/DCA

**Tableau 15.03** : Évolution des emplois dans le secteur des assurances de 2019 à 2023

Catégories	2019	2020	2021	2022	2023
Cadres	120	136	138	136	140
Agents de maîtrise	117	103	105	103	97
Agents d'exécution	66	57	59	57	47
<b>TOTAL</b>	<b>303</b>	<b>296</b>	<b>302</b>	<b>296</b>	<b>284</b>

Source : DGER/DCA

**Tableau 15.04 : Évolution du chiffre d'affaires du marché par catégorie d'assurances de 2019 à 2023 (Chiffres en millions de FCFA)**

Années	Part de chiffre d'affaires des Branches					
	Dommages	Vie et capitalisation	Total	Part dommages (%)	Part vie et capitalisation (%)	Total
2019	27 411	7320	34731	78,92	21,08	100
2020	28 635	8346	36981	77 ,43	22,57	100
2021	32811	8753	41564	78,94	21,06	100
2022	34 387	9736	44123	77,93	22,07	100
2023	<b>34 704</b>	10 003	44707	77,63	22,37	100

Source : DGER/DCA

**Tableau 15.05 : Résultats des sociétés d'assurance du marché de 2019 à 2023 (chiffres en millions de FCFA)**

Libellés	2019	2020	2021	2022	2023
Primes émises	34 731	36 981	41 070	44 123	44 707
Dotation aux Provisions de primes	-445	288	394	-848	956
Primes acquises	34 286	37 269	41 464	43 275	45 663
Produits financiers	2 329	3 052	3 005	3 336	3590
<b>Total crédit</b>	<b>36 615</b>	<b>40 321</b>	<b>44 469</b>	<b>46 611</b>	<b>49 253</b>
Charges de sinistres	15 167	17 974	21 016	17 196	23 546
Commissions	3 739	4 322	4 546	5 231	5 247
Autres charges	9 822	9 096	9 593	10 163	10 211
<b>Total débit</b>	<b>28 728</b>	<b>31 392</b>	<b>35 155</b>	<b>32 590</b>	<b>39 004</b>
<b>Solde brut d'exploitation</b>	<b>7 887</b>	<b>8 929</b>	<b>9 314</b>	<b>14 021</b>	<b>10 249</b>
Primes acquises aux réassureurs	6 080	6 381	7 735	7 733	8 260
Commissions reçues des réassureurs	1 189	1 073	1 572	1 516	1 357
Part des réassureurs dans les charges de sinistre	1 393	1 865	1 723	1 489	2 533
<b>Solde de réassurance</b>	<b>3 498</b>	<b>3 443</b>	<b>4 440</b>	<b>4 728</b>	<b>4 370</b>
<b>Solde net d'exploitation</b>	<b>4 389</b>	<b>5 486</b>	<b>4 874</b>	<b>9 291</b>	<b>5 879</b>
<b>Résultat de l'exercice</b>	<b>1 495</b>	<b>3 161</b>	<b>3 658</b>	<b>3 858</b>	<b>3 151</b>

Source : DGER/DCA

## IV DONNÉES SUR LES MARCHÉS PUBLICS DE 2019 À 2023

### 1. Sources

Direction Générale du Contrôle des Marchés Publics et des Opérations Budgétaires (DGCMP/OB)

### 2. Liste des tableaux

**Tableau 16.01** : Evolution de l'exécution des marchés publics par type de marché de 2019 à 2023(en Mio de FCFA).

**Tableau 16.02** : Variation des marchés publics par type de marché de 2019 à 2023 (en %).

**Tableau 16.03** : Evolution de l'exécution des marchés publics par mode de passation de 2019 à 2023 (en Mio de FCFA).

**Tableau 16.04** : Variation des marchés publics par mode de passation de 2019 à 2023 (en %).

**Tableau 16.01** : Evolution de l'exécution des marchés publics par type de marché de 2019 à 2023 (en Mio de CFA)

TYPE	2019		2020		2021		2022		2023	
	Nombre	MONTANT	Nombre	MONTANT	Nombre	MONTANT	Nombre	MONTANT	Nombre	MONTANT
Travaux	1 097	350 190,50	793	483 977,83	813	340 309,44	1 129	319 876,42	622	296 193,34
Fournitures	1 184	165 985,53	1 317	278 601,00	1 154	294 562,51	1 341	189 465,35	962	132 371,51
Prestation intellectuelles	299	31 344,50	250	30 058,48	195	21 553,92	332	41 815,30	267	34448,44
Prestation de services courants	84	4 488,48	61	7 116,27	77	7 521,72	94	5 307,48	54	2830,83
<b>TOTAL</b>	<b>2 664</b>	<b>552 009,00</b>	<b>2 421</b>	<b>799 753,58</b>	<b>2 239</b>	<b>663 947,59</b>	<b>2 896</b>	<b>556 464,55</b>	<b>1905</b>	<b>465844,13</b>

Source : DGCMP/OB

**Tableau 16.02** : Variation des marchés publics par type de marché de 2019 à 2023 (en %)

TYPE	2019		2020		2021		2022		2023	
	Nombre	Montant	Nombre	MONTANT	Nombre	MONTANT	Nombre	MONTANT	Nombre	MONTANT
Travaux	73,58	-14,56	-27,71	38,2	2,52	-29,68	38,87	-6,00	-44,91	-7,40
Fournitures	-3,27	-1,55	11,23	67,85	-12,38	5,73	16,20	-35,68	-28,26	-30,13
Prestation intellectuelles	107,64	54,98	-16,39	-4,1	-22	-28,29	70,26	94,00	-19,58	-17,62
Prestation de services courants	-62,33	-77,81	-27,38	58,55	26,23	5,7	22,08	-29,44	-42,55	-46,66
<b>TOTAL</b>	<b>19,84</b>	<b>-10,81</b>	<b>-9,12</b>	<b>44,88</b>	<b>-7,52</b>	<b>-16,98</b>	<b>29,34</b>	<b>-16,19</b>	<b>-34,22</b>	<b>-16,29</b>

Sources : DGCMP/OB

**Tableau 16.03** : Evolution de l'exécution des marchés publics par mode de passation de 2019 à 2023 (en Mio de CFA)

MODE	2019		2020		2021		2022		2023	
	Nombre	MONTANT	Nombre	MONTANT	Nombre	MONTANT	Nombre	MONTANT	Nombre	MONTANT
Appel d'offre Ouvert (AOO)	1078	322 089,98	819	248 966,50	780	193 393,73	997	303 058,82	774	257518,17
Appel d'offre restreint (AOR)	31	9 419,59	58	193 441,24	22	147 079,7	99	42 231,86	38	123785,15
Entente direct (ED)	227	195 043,34	479	333 761,21	272	289 727,57	367	170 969,29	198	62588,70
Sollicitation de Prix SOLPRIX)	1328	25 456,10	1065	23 584,63	1165	33 746,59	1433	40 204,58	895	21952,10
<b>AVENANTS<sup>2</sup></b>	...	...	...	...	...	...	...	...	...	...
<b>TOTAL</b>	<b>2 664</b>	<b>552 009,00</b>	<b>2 421</b>	<b>799 753,58</b>	<b>2 239</b>	<b>663 947,59</b>	<b>2 896</b>	<b>556 464,55</b>	<b>1905</b>	<b>465844,13</b>

Sources : DGCMP/OB

**NB** : Les avenants ne sont pas en réalité des modes de passation et donc à partir de 2019 on les comptabilise dans leur mode originel,

**Tableau 16.04 : Variation des marchés publics par mode de passation de 2019 à 2023 (en %)**

MODE	2019		2020		2021		2022		2023	
	NB	MON-TANT	NB	MON-TANT	NB	MONTANT	NB	MONTANT	NB	MONTANT
Appel d'offre Ouvert (AOO)	42,8	-7,33	-24,03	-22,7	-4,76	-22,32	27,82	56,71	-22,367101	-15,027
Appel d'offre restreint (AOR)	-20,5	14,48	87,1	1953,6 1	-62,1	-23,97	350,00	-71,29	-61,616162	193,108449
Entente direct (ED)	3,18	-14,51	111	71,12	-43,2	-13,19	34,93	-40,99	-46,049046	-63,391847
Sollicitation de Prix (SOLPRIX)	13,7	21,28	-19,8	-7,35	9,39	43,09	23,00	19,14	-37,543615	-45,399007
AVENANTS	-	-	-	-	-	-	-	-	-	-
<b>TOTAL</b>	<b>19,8</b>	<b>-10,81</b>	<b>-9,12</b>	<b>44,88</b>	<b>-7,52</b>	<b>-16,98</b>	<b>29,34</b>	<b>-16,19</b>	<b>-34,219613</b>	<b>-16,28503</b>

Sources : DGCMP/OB

## V. DONNÉES SUR LES BANQUES ET ÉTABLISSEMENTS FINANCIERS DE 2019 À 2023

### 1. Sources

Direction de la Monnaie, du Crédit et de l'Épargne et la Banque Centrale des Etats de l'Afrique de l'Ouest.

### 2. Liste des tableaux

**Tableau 17.01** : Liste des établissements de crédit agréés au 31 décembre 2022

**Tableau 17.02** : Evolution des Indicateurs de l'inclusion financière de 2019 à 2023

**Tableau 17.03** : Évolution du Compte de Bilan des Banques de 2019 à 2023(en Mio de FCFA)

**Tableau 17.04** : Évolution du Compte de Résultat des Banques de 2019 à 2023(en Mio de FCFA)

**Tableau 17.05** : Evolution de la répartition des agences/guichets par Établissement Financiers de 2019 à 2023

**Tableau 17.06** : Evolution de la répartition des agences/guichets des Banques par région de 2019 à 2023

**Tableau 17.07** : Répartition des SFD par chef-lieu de région au 31 décembre 2022

**Tableau 17.08** : Evolution des capitaux des Etablissements de crédits et financiers de 2019 à 2023 (en Mds de FCFA)

**Tableau 17.09** : Evolution des autres indicateurs bancaires 2019 à 2023

**Tableau 17.10** : Evolution des encours des crédits déclarés à la centrale des risques par branche d'activités de 2019 à 2023 (en Mds de FCFA)

**Tableau 17.11** : Evolution des encours des crédits déclarés à la centrale des risques suivant les termes de 2019 à 2023 (en Mds de FCFA)

**Tableau 17.12** : Evolution de la répartition des flux des crédits mis en place par nature du débiteur de 2019 à 2023 (en Mds de FCFA)

**Tableau 17.13** : Evolution de la répartition des flux des crédits mis en place par objet du crédit de 2019 à 2023 (en Mds de FCFA)

**Tableau 17.14** : Evolution de la répartition des dépôts à termes par nature de la clientèle de 2019 à 2023 (en Mds de FCFA)

**Tableau 17.15** : Evolution du taux d'intérêt par nature du débiteur de 2019 à 2023

**Tableau 17.16** : Evolution du taux d'intérêt par nature du créancier de 2019 à 2023



**Tableau 17.01** : listes des Établissements de crédit agréés et montant de leur capital (en millions de francs CFA) au 31 décembre 2022.

N°	DÉSIGNATION	SIGLE	Statut	DATE D'AGRÈMENT	MONTANT DU CAPITAL SOCIAL
<b>BANQUES</b>					
1	Bank Of Africa Niger	BOA-Niger	Banque	22/04/1994	13 000
2	Société Nigérienne de Banque	SONIBANK	Banque	11/09/1990	20 000
3	Ecobank	ECOBANK	Banque	14/01/1999	10 962
4	Banque Atlantique	BANQUE ATLANTIQUE	Banque	07/10/2005	11 620
5	Banque Internationale pour l'Afrique	BIA-NIGER	Banque	13/01/1993	19 188
6	Banque Sahélo-Saharienne pour l'Investissement et le Commerce	BSIC-NIGER	Banque	25/07/2003	16 000
7	Banque Islamique du Niger	BIN	Banque	03/06/1997	16 500
8	Banque Agricole	BAGRI	Banque	07/02/2011	10 084
9	Orabank	ORABANK	Succursale de Banque	05/06/2013	...
10	CBAO, Groupe Attijariwafa Bank,	CBAO	Succursale de Banque	20/03/2013	...
11	Banque Commerciale du Niger	BCN	Banque	19/09/1988	17 533
12	Banque Régionale de Marchés	BRM	Succursale de Banque	11/06/2015	...
13	Banque de l'Habitat du Niger	BHN	Banque	26/07/2018	11 800
14	Coris Bank	CORIS BANK	Succursale de Banque	18/09/2018	...
<b>ETABLISSEMENTS FINANCIERS</b>					
15	Société Sahélienne de Financement	SAHFI	Etablissement financier	14/06/2005	3 625
16	AL IZZA Transfert d'argent	AL IZZA	Etablissement de paiement	13/11/2017	3 000
17	Bureau National d'Intermédiation Financière	BNIF AFUWA	Etablissement de paiement	13/11/2017	3 000
18	Niger Transfert d'Argent	NITA	Etablissement de paiement	26/07/2018	3 000
19	ZEYNA Transfert d'Argent	ZEYNA	Etablissement de paiement	02/08/2021	3 000
20	AMANA Transfert d'Argent et Finance	AMANA	Etablissement de paiement	02/08/2021	3 000

Sources : DMCE et BCEAO

**Tableau 17.02 : Evolution des indicateurs de l'inclusion financière de 2019 à 2023**

Indicateurs	2019	2020	2021	2022	2023
Taux d'utilisation des services bancaires (TUSB) en %	6,61	5,64	6,73	6,94	...
Taux d'utilisation des services de micro finance (TUSM) en %	9,70	6,53	4,64	7,45	...
Taux de bancarisation strict (TBS) en %	8,24	7,30	8,40	8,68	...
Taux de bancarisation élargi (TBE) en %	17,93	13,83	13,04	16,13	...
Taux global d'utilisation des services financiers (TGUSF) en %	17,73	15,11	14,28	16,74	...
Indice Synthétique de l'Inclusion Financière	0,236	0,248	0,253	0,372	...

Sources : DMCE et BCEAO

**Tableau 17.03 : Evolution du Compte de Bilan des Banques de 2019 à 2023(en Mio de FCFA)**

PERIODES	2019	2020	2021	2022 (r)	2023 <sup>p</sup>
<b>Actif</b>					
Opération de trésorerie et interbancaires	298 227	266 121	283 679	335 586	255 624
Operations avec la clientèle	996 940	1 102 899	1 241 513	1 428 390	1 309 850
Operations sur titres et diverses	431 206	520 697	620 043	726 087	783 033
Valeur immobilisées	108 086	117 091	115 075	139 211	162 520
Actionnaires ou associés	538	3 000	-	567	567
<b>Total actif</b>	<b>1 834 997</b>	<b>2 009 808</b>	<b>2 260 310</b>	<b>2 629 842</b>	<b>2 511 594</b>
<b>Passif</b>					
Operations de trésorerie et interbancaire	456 186	461 859	492 949	640 771	679 190
Operations avec la clientèle	1 085 943	1 251 471	1 458 061	1 630 195	1 513 737
Operations sur titres et diverses	70 823	63 292	62 198	77 011	95 813
Versements restant à effectuer sur immobilisations financières	3	0	0	0	0
Provisions, fonds propres et assimilés	222 045	233 187	246 851	281 866	222 853
<b>Total passif</b>	<b>1 834 997</b>	<b>2 009 808</b>	<b>2 260 059</b>	<b>2 629 842</b>	<b>2 511 594</b>
<b>Hors bilan</b>					
Engagement de financement	76 657	55 409	24 305	130 439	140 394
Engagement de garantie	314 802	275 939	457 984	566 864	513 265
Autres engagements	-	877	11 317	-	-
Engagements douteux	3 801	3 193	5 566	4 649	3 175

Sources : DMCE et BCEAO

**Tableau 17.04 : Évolution du Compte de Résultat des Banques de 2019 à 2023(en Mio de FCFA)**

Périodes	2019	2020	2021	2022 (r)	2023 <sup>p</sup>
1. Produits bancaires	169 230	179 019	195 164	205 189	225 482
2. Charges bancaires	45 035	49 546	51 487	55 209	64 221
3. Produit net bancaire (1-2)	124 194	129 472	143 677	149 980	161 261
4. Produits accessoires nets	438	1 622	1 663	2 204	2 151
5. Produit global d'exploitation (3+4)	124 632	131 094	145 340	152 184	163 412
6. Frais généraux	77 599	79 172	91 863	105 971	104 598
7. Amortissements et provisions nets sur immobilisations	8 026	8 901	8 252	12 264	11 464
8. Résultat brut d'exploitation après amortissement, (5-6-7)	39 006	43 021	45 225	33 948	47 349
9. Provisions nettes sur risques	14 137	24 547	22 298	20 772	24 247
10. Réintégration Intérêts sur créances douteuses et litigieuses	127	71	778	992	867
11. Résultat d'exploitations (8-9+10)	24 997	18 475	23 705	14 169	23 969
12. Résultat exceptionnel net	1258	920	2 210	2 178	1 042
13. Résultat sur exercice antérieur	///	0	-16	///	///
14. Impôt sur le bénéfice	5 435	3 379	4 037	-7 873	5 625
<b>15. Résultat (11+12-14)</b>	<b>20 821</b>	<b>16 016</b>	<b>21 878</b>	<b>24 220</b>	<b>19 386</b>
<b>Bénéfice</b>	<b>23 976</b>	<b>21 427</b>	<b>24 097</b>	<b>29 134</b>	<b>24 339</b>
<b>Perte</b>	<b>-3 156</b>	<b>-5 411</b>	<b>-2 219</b>	<b>-4 914</b>	<b>-4 963</b>

Sources : DMCE et BCEAO

**Tableau 17.05 : Evolution de la répartition des agences/guichets par Établissement Financiers de 2019 à 2023**

Structures	2019	2020	2021	2022	2023
BOA	32	32	31	31	31
SONIBANK	16	20	21	21	21
Ecobank	14	14	14	16	15
BAN	19	19	19	19	19
BIA	20	18	18	18	18
BSIC	23	23	23	22	21
BIN	14	14	15	15	15
BAGRI	23	24	24	25	25
Orabank	9	10	11	12	13
CBAO	1	1	1	1	2
BCN	2	2	1	2	2
BRM	1	1	1	1	1
BHN	5	8	6	8	9
Coris Bank	1	4	6	6	6
<b>Sous total 1</b>	<b>180</b>	<b>190</b>	<b>191</b>	<b>197</b>	<b>198</b>
SAHFI	1	1	1	1	1
<b>Sous total 2</b>	<b>1</b>	<b>1</b>	<b>1</b>	<b>1</b>	<b>1</b>
<b>TOTAL 3 = 1 + 2</b>	<b>181</b>	<b>191</b>	<b>192</b>	<b>198</b>	<b>199</b>
<b>AL IZZA Transfert d'argent</b>	487	850	476	476	563
<b>BNIF AFUWA SA</b>	284	280	280	280	99
<b>NITA Transfert d'argent</b>	///	///	1135	1064	1480
<b>ZEYNA Transfert d'argent</b>	///	///	538	461	510
<b>AMANA Transfert d'argent</b>	///	///	156	156	172
<b>TOTAL 4</b>	<b>771</b>	<b>1130</b>	<b>2585</b>	<b>2437</b>	<b>2824</b>
<b>TOTAL 5 = 3 + 4</b>	<b>952</b>	<b>1321</b>	<b>2777</b>	<b>2635</b>	<b>3023</b>

Sources : DMCE et BCEAO

**Tableau 17.06** : Evolution de type des /guichets des Banques par région de 2019 à 2023

	Types de guichets	Agadez	Diffa	Dosso	Maradi	Tahoua	Tillabéry	Zinder	Niamey	Total
2019	Guichets Permanents	12	3	14	16	18	7	12	95	177
	GAB/DAB	15	2	10	15	17	3	11	145	218
2020	Guichets Permanents	12	3	14	16	18	7	13	96	179
	GAB/DAB	15	2	10	15	17	3	13	147	222
2021	Guichets Permanents	13	6	15	15	17	9	14	101	190
	GAB/DAB	15	2	10	15	17	3	13	147	223
2022	Guichets Permanents	13	6	14	19	19	9	13	101	194
	GAB/DAB	14	5	10	18	18	3	12	175	255
2023	Guichets Permanents	13	6	14	19	19	9	13	101	194
	GAB/DAB	14	5	10	18	18	3	12	175	255

Sources : DMCE et BCEAO

**Tableau 17.07** : Répartition des Systèmes Financiers Décentralisés (SFD) par chef-lieu de région au 31 décembre 2023

Régions	Nombre de SFD	Nombre des Agences et/ou Guichets
Agadez	2	10
Diffa	2	3
Dosso	2	16
Maradi	3	22
Tahoua	3	16
Tillabéry	5	17
Niamey	24	45
Zinder	1	13
<b>TOTAL</b>	<b>42</b>	<b>142</b>

Sources : DMCE et BCEAO

**Tableau N°17.08 : Evolution des capitaux des Etablissements de crédits et financiers de 2019 à 2023 (en Mds de FCFA)**

Structures	2019			2020			2021			2022			2023		
	N	E	Total	N	E	Total	N	E	Total	N	E	Total	N	E	Total
BIA	4,7	14,4	19,1	4,7	14,4	19,1	4,7	14,4	19,1	4,7	14,4	19,1	4,7	14,4	19,1
BOA	1,1	11,8	13	1,1	11,9	13	1,1	11,9	13	1,1	11,9	13	1,1	11,9	13
SONIBANK	7,8	4,1	12	7,9	4,1	12	7,9	4,1	12	13,6	6,4	20	13,6	6,4	20
BCN	0,8	9,6	10,4	0,8	9,6	10,4	0,8	9,6	10,4	17,5	-	17,5	1,4	16,1	17,5
BIN	1	15,4	16,5	1	15,5	16,5	1	15,5	16,5	15,7	0,8	16,5	15,7	0,8	16,5
ECOBANK	0,8	10,1	10,9	10,1	0,8	10,9	10,1	0,8	10,9	0,1	10,8	10,9	1,0	9,9	10,9
BSIC	11,0	-	11,0	11,0	-	11,0	11,0	-	11,0	-	16,0	16,0	-	16,0	16,0
BAGRI	10	-	10	10	-	10	10	-	10	10	-	10	10	-	10
ORABANK**	///	///	///	///	///	///	///	///	///	///	///	///	///	///	///
BAN	2,3	9,2	11,6	2,3	9,3	11,6	2,3	9,3	11,6	2,3	9,3	11,6	2,3	9,3	11,6
CBAO**	-	-	-	-	-	-	-	-	-	///	///	///	///	///	///
BHN	9,1	0,8	10	11	0,8	11,8	10,1	1,7	11,8	10,1	0,7	11,8	11,0	0,8	11,8
CORIS BANK**	///	///	///	///	///	///	///	///	///	///	///	///	///	///	///
BRM	///	///	///	///	///	///	///	///	///	///	///	///	///	///	///
<b>Sous total 1</b>	<b>48,8</b>	<b>75,2</b>	<b>124</b>	<b>59,9</b>	<b>66,4</b>	<b>126,3</b>	<b>59</b>	<b>67,6</b>	<b>126,6</b>	<b>75,1</b>	<b>70,3</b>	<b>146,4</b>	<b>37,8</b>	<b>81,8</b>	<b>119,6</b>
SAHFI	3	-	3	3,6	-	3,6	3,6	-	3,6	3,6	-	3,6	3,6	-	3,6
AL IZZA	3	-	3	3	-	3	3	-	3	3	-	3	3	-	3
BNIF	3	-	3	3	-	3	3	-	3	3	-	3	3	-	3
NITA	3	-	3	3	-	3	3	-	3	5	-	5	5	-	5
ZEYNA	///	///	///	///	///	///	3	-	3	3	-	3	3	-	3
AMANA	///	///	///	///	///	///	3	-	3	3	-	3	3	-	3
<b>Sous total 2</b>	<b>12</b>	<b>-</b>	<b>12</b>	<b>12,6</b>	<b>-</b>	<b>12,6</b>	<b>18,6</b>	<b>-</b>	<b>18,6</b>	<b>20,6</b>	<b>-</b>	<b>20,6</b>	<b>12</b>	<b>-</b>	<b>12</b>
<b>TOTAL</b>	<b>60,8</b>	<b>75,2</b>	<b>136</b>	<b>72,5</b>	<b>66,4</b>	<b>138,9</b>	<b>77,6</b>	<b>67,6</b>	<b>145,2</b>	<b>95,7</b>	<b>70,3</b>	<b>167</b>	<b>49,8</b>	<b>81,8</b>	<b>131,6</b>

Sources : DMCE et BCEAO

N : National et E : Etranger

\*\* Sont des succursales

**Tableau N°17.09 : Evolution des autres indicateurs bancaires**

Etablissements de crédit	2019	2020	2021	2022	2023
Nombres des Banques	14	14	14	14	14
Nombre des Etablissements financiers à caractère bancaire	4	4	6	6	6
Taux d'intérêt légal (en %)	4,50	4,50	4,24	4,00	4,22
Nombre de comptes bancaires	705 212	835 914	925 344	1 003 225	1 002 271
Total des Crédits ( <i>en millions</i> )	996 940	1 102 899	1 241 513	1 428 390	1 316 713
Total de Dépôts et Emprunts ( <i>en millions</i> )	1 085 943	1 251 471	1 458 061	1 629 267	1 513 737
Total du Bilan ( <i>en millions</i> )	1 834 997	2 009 808	2 260 310	2 629 842	2 511 594
Taux brut de dégradation de portefeuille de crédit	15,7%	14,3%	20,1%	17,1%	23,5%
Taux net de dégradation de portefeuille de crédit	7,7%	6,6%	13,7%	11,7%	14,9%

Sources : DMCE et BCEAO

**Tableau N° 17.10 : Evolution des encours des crédits déclarés à la centrale des risques par branche d'activités**

	2019	2020	2021	2022	2023
Agriculture	6 454	8 579	15 074	12 082	19 669
Industrie extractive	12 388	9 007	13 990	5 487	5 746
Industrie manu, électricité, Gaz et eau	93 395	91 420	97 476	107 908	156 710
B.T.P	103 928	123 193	145 461	124 356	122 086
Transport et communication	73 400	75 830	99 728	89 849	110 584
Commerce	215 444	234 521	268 522	284 856	340 267
Institutions Financières	20 180	27 357	19 453	18 798	22 261
Services fournis à la Collectivité	257 132	307 450	319 481	590 930	772 994
(dont particuliers)	203 875	277 253	293 534	93 103	94 041
<b>Total</b>	<b>782 321</b>	<b>877 357</b>	<b>979 185</b>	<b>1 234 266</b>	<b>1 550 317</b>
(dont entreprises pub.et semi pub.)	161 339	145 748	138 638	175 534	361 709

Source : BCEAO



**Tableau N° 17.11** : Evolution des encours des crédits déclarés à la centrale des risques suivant les termes

	2019	2020	2021	2022	2023
Court terme	436 184	470 696	514 956	707 396	911 783
Moyen terme	284 199	344 612	394 065	431 902	460 141
Long terme	61 938	62 049	70 164	94 968	178 393
<b>Total général</b>	<b>782 321</b>	<b>877 357</b>	<b>979 185</b>	<b>1 234 266</b>	<b>1 550 317</b>

Source : BCEAO

**Tableau N° 17.12** : Evolution de la répartition des flux des crédits mis en place par nature du débiteur

Unité : Mds de FCFA

Nature du débiteur	2019	2020	2021	2022	2023
Etat et organismes assimilés	12,4	6,2	34	45,8	98,1
Particuliers	102,7	99,1	100,2	98,6	73,1
Clientèle financière	0,7	1,1	0	0	2,2
Sociétés d'Etat et EPIC	15,1	63,3	69,9	109,7	85,5
Assurances-Caisses de retraite	17,8	27,3	3,9	2,4	0,7
Entreprises privées du secteur productif	275	288,2	293,1	259,3	311,4
Entreprises individuelles	212,3	235,2	243,7	207	154,4
Coopératives et groupements villageois	0,9	2,4	3	0,6	1,1
Divers (ONG, amicales, syndicats, etc.)	1,3	13,7	3,3	2,8	4,2
Personnels des banques	6,5	6,6	5	4,2	5,8
<b>Total</b>	<b>644,7</b>	<b>743,1</b>	<b>756</b>	<b>730,3</b>	<b>736,5</b>

Source : BCEAO

**Tableau N° 17.13** : Evolution de la répartition des flux des crédits mis en place par objet du crédit

Objet du crédit	2019	2020	2021	2022	2023
Habitation	13,9	16,2	45,6	15,6	13,5
Exportation	4,1	1,7	14,3	8,9	2,7
Equipement	59,3	33,4	43,2	130,9	99,9
Consommation	80,8	92,6	92,3	91,2	102,8
Trésorerie	373,3	418,0	454,4	385,7	389,3
Autres	37,1	82,8	93,2	123,8	128,3
<b>Total</b>	<b>568,5</b>	<b>644,7</b>	<b>743,1</b>	<b>756,0</b>	<b>736,5</b>

Source : BCEAO

**Tableau N°17.14** : Evolution de la répartition des dépôts à termes par nature de la clientèle

Unité : Mds de FCFA

Nature de la clientèle	2019	2020	2021	2022	2023
Etat et organismes assimilés	7,2	23,6	64,4	63,6	67,4
Particuliers	20,4	23,1	25,6	25,4	20,2
Clientèle financière	25	36,9	1	1,5	2,1
Sociétés d'Etat et EPIC	16,6	16	29	5,2	12,2
Assurances-Caisses de retraite	43,3	49,1	46,9	36,2	35,5
Entreprises privées du secteur productif	19,8	8,9	60,2	37,6	52,7
Entreprises individuelles	12,2	12,3	19,1	26,6	24,8
Coopératives et groupements villageois	0,5	2,4	25,4	39,5	41,1
Divers (ONG, amicales, syndicats, etc.)	3,1	5,9	5,1	1,6	3,1
Personnel de banques	-	0,1	0,4	0,3	0,1
<b>Total</b>	<b>148,1</b>	<b>178,4</b>	<b>277</b>	<b>237,5</b>	<b>259,5</b>

Source : BCEAO

**Tableau N°17.15.** Evolution du taux d'intérêt par nature du débiteur

Nature du créditeur	2019	2020	2021	2022	2023
Etat et organismes assimilés	6,67	7,61	6,12	6,02	5,58
Particuliers	10,87	9,69	8,93	9,22	8,69
Clientèle financière	10,95	9,49	11,64		7,77
Sociétés d'Etat et EPIC	7,99	6,75	7,27	7	7,22
Assurances-Caisses de retraite	9,77	6,82	9,08	10,72	8,50
Entreprises privées du secteur productif	8,96	8,35	7,58	7,96	7,90
Entreprises individuelles	9,6	9,14	9,12	9,94	9,46
Coopératives et groupements villageois	10,13	9,15	6,14	9,07	8,69
Divers (ONG, amicales, syndicats, etc.)	10,61	5,59	9,42	10,78	10,23
Personnel de banques	4,03	2,4	2,43	2,23	2,16
<b>Total</b>	<b>9,39</b>	<b>8,48</b>	<b>8,14</b>	<b>8,41</b>	<b>8,05</b>

Source : BCEAO

**Tableau N°17.16.** Evolution du taux d'intérêt par nature du créditeur

Nature du créditeur	2019	2020	2021	2022	2023
Etat et organismes assimilés	5,86	4,62	5,62	5,81	5,07
Particuliers	5,26	5,19	5,36	5,32	5,65
Clientèle financière	5,73	5,98	5,09	6,41	5,86
Sociétés d'Etat et EPIC	5,91	5,68	5,84	5,8	6,40
Assurances-Caisses de retraite	6,17	6,3	5,78	5,86	6,50
Entreprises privées du secteur productif	5,88	5,59	5,59	5,95	5,95
Entreprises individuelles	5,91	5,98	5,95	6,22	5,02
Coopératives et groupements villageois	3,85	3,82	6,58	6,52	5,65
Divers (ONG, amicales, syndicats, etc.)	4,24	4,26	6,16	5,01	4,87
Personnel de banques	-	5,00	5,63	-	5,75
<b>Total</b>	<b>5,82</b>	<b>5,65</b>	<b>5,76</b>	<b>5,95</b>	<b>6,05</b>

Source : BCEAO

# **CHAPTRE VI :**

# **ENTREPRISES, ETABLISSEMENTS PUBLICS ET SOCIETES D'ETAT**

## VI. DONNÉES SUR LES ÉTABLISSEMENTS, ENTREPRISES ET SOCIÉTÉS D'ETAT

### 1. Sources

### 2. Direction Générale des Entreprises Publiques et du Portefeuille de l'Etat

### 3. Liste des tableaux

**Tableau N° 18.01** : Répartition des établissements publics, entreprises publiques et des Sociétés d'Etat

**Tableau N°18.02** : Evolutions des subventions votées et décaissées en FCFA de 2022 à 2023

**Tableau N°18.03** : *Prévisions et réalisations globales des recettes et dépenses des établissements publics, (en milliards de FCFA) de 2022 à 2023*

**Tableau N°18.04** : Evolution des subventions par secteur d'activités en millions de FCFA de 2022 à 2023.

### Commentaires :

- La différence des données dans l'année 2023 est due, à la création des nouvelles structures, au changement de statut de certaines structures comme le cas de Centre de Recherches Géologiques et Minières (EPA à EPSCT), Fonds d'Appui à la Formation Professionnelle et à l'Apprentissage (EPA à FE), Institut National de Documentation, de Recherche et d'Animation Pédagogique (EPA à EPIC), Télédiffusion du Niger remplaçant Agence Nationale de Diffusion (EPA à EPIC)... à la suppression de certaines structure comme la Société Nationale des Transports Nigériens (liquidé) et Stade Général Seyni Koutché (sans existence juridique), à la dissolution (Centre National de la Recherche Scientifique). les données de 2022 proviennent de l'arrêté N°0368\_MF\_SG\_DGEP\_PE du 29 juin 2022, déterminant la liste des Etablissements Publics, des sociétés d'Etat et des Sociétés d'Economie Mixte et celle de 2023 de l'arrêté N°0529\_MF\_SG\_DGEP\_PE du 03 décembre 2024, fixant la liste des Etablissements Publics, des sociétés d'Etat et des Sociétés d'Economie Mixte.
- \*Banque et Assurance à participation Etatique et Sociétés à participation Minoritaire de l'Etat intervenu à partir de 2020.
- le Statut Non Défini (SND) constitue un groupe des EEP dont le statut n'est pas défini dans Le dernier arrêté pour l'année 2023 et 2024.

**Tableau N°18.01 : Répartition des établissements publics, entreprises publiques et des Sociétés d'Etat***Unité : nombre*

Type de structure	2019	2020	2021	2022	2023
EPA	71	76	73	73	71
SE	5	5	5	5	6
SCP	3	3	3	3	3
SEM/PMajE	33	12	12	12	11
SEM/PMInE*	///	///	15	15	16
EPIC	17	15	15	15	18
EPP	10	9	9	9	9
EPSCT	15	15	17	16	25
EPS	8	8	9	9	7
EPF	3	3	4	3	5
EPSS	5	///	///	///	///
BAPE*	///	21	7	7	7
SND	///	///	///	///	8
<b>TOTAL</b>	<b>170</b>	<b>167</b>	<b>169</b>	<b>167</b>	<b>186</b>

Source : DGEP/PE

**Tableau N°18.02 : Evolutions des subventions votées et décaissées en FCFAde 2022 à 2023**

Années	Subventions votées	Subventions décaissées	Taux de libération
<b>2022</b>	147 713 032 577	126 552 980 000	85,67%
<b>2023</b>	155 364 708 796	141 530 660 000	91,10%

Source : DGEP/PE

**Tableau N°18.03 : Prévisions et réalisations globales des recettes et dépenses des établissements publics, (en milliards de FCFA) de 2022 à 2023**

Année	Recettes globales		Taux de mobilisation en %	Dépenses globales		Taux d'exécution en %
	Prévisions	Réalisations		Prévisions	Réalisations	
<b>2022</b>	463,9	337,3	72,71	463,9	331,6	71,48
<b>2023</b>	527,9	380,2	72,02	527,9	337,8	64

Source : DGEPPE

**Tableau N°18.04 : Evolution des subventions par secteur d'activités en millions de FCFA**

Secteur d'activités	2022	2023
EDUCATION/FORMATION PROF	3.581,56	4.142,36
ENSEIGNEMENT SUPERIEUR	56.999,87	59.733,03
SANTE	19.060,66	24.235,49
ENERGIE/PETROLE INFRASTRUCTURE	546,28	652,29
AGRICULTURE/ELEVAGE	9.918,11	6.960,7
SERVICES	35.862,07	45.252,59
SECURITE SOCIALE/EMPLOI	584,43	554,2
<b>TOTAL CUMULE</b>	<b>126.552,98</b>	<b>141.530,66</b>

Source : DGEP/PE

## LISTE DES POINTS FOCALIS AYANT PARTICIPÉ À L'ÉLABORATION DE L'ANNUAIRE STATISTIQUE 2019-2023

N°	NOM ET PRÉNOM	STRUCTURE
1	ALI AMADOU	DGPE
2	MARSADOU ISSIFI	DIF
3	HALIROU HASSOUMI OUMAROU	DGB
4	DJIBRILLA MAHAMADOU	DGI
5	MOUMOUNI HASSANE	DGD
6	ALI TASSIOU ABASS	INS
7	YACOUBA ABDOU ISSIFOU	DGTCP
8	ASSIMIOU MAHAMANE BACHIR	DGCM/OB
9	ABOUBAKAR DJIMRAO YAHAYA	DGE/PE
10	ABDOU AYOUBA KADER	DSTAT
11	ABDOU IBRA	DRH/DGMG
12	BACHARI HALIDOU	DGER
13	IBRAHIMA OUMAROU	DMCE
14	IDRISSA HAMADOU	DGTCP
15	MADAME SOUMAILA ADAMA MOUMOUNI	DEP
16	MANOU ANAROUA	DSTAT
17	ABOUBACAR ELH MALAM SOULEY	DGPPD
18	AISSA HASSOUMI	DSTAT
19	SEKOU TCHIARI MARA	DSTAT
20	IBRAHIM MAMANE ADAMOU	DSTAT



